Burs Alıyorum Programdan Faydalanırsam Bursum Kesilir mi?

Program süresince üniversite öğrencilerinin burs veya öğrenim kredileri kesilmediğinden burs veya kredilerinizi almaya devam edebilirsiniz.

İŞKUR'a Nasıl Kayıt Olabilirim?

İŞKUR'a kayıt yaptırmak istiyorsanız www.iskur.gov.tr internet adresinden veya okulunuzda bulunan İŞKUR Üniversite İrtibat Noktasına giderek kolayca kayıt yaptırabilirsiniz. Ayrıca size en yakın il müdürlüğü, hizmet merkezi veya diğer irtibat noktalarından da kayıt işlemini gerçekleştirebilirsiniz.
Geçerli bir şekilde kaydınızı yaptırdığınızda en geç 24 saat içinde size İşbaşı Eğitim Programı ve diğer hizmetlerimiz hakkında gerekli bilgiyi verecek olan bir iş ve meslek danışmanı atanmaktadır.

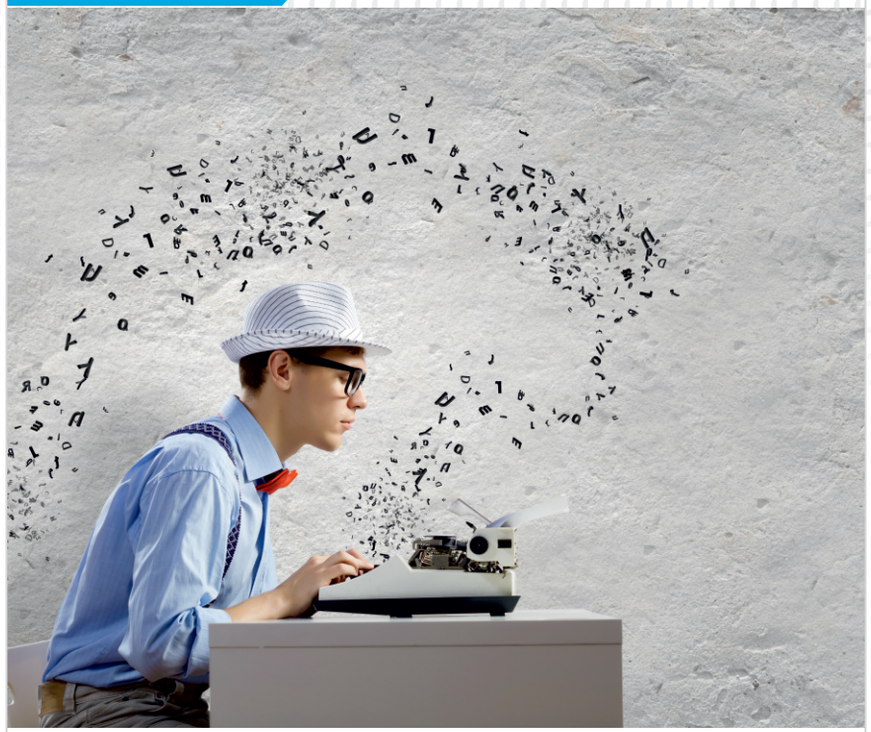

T.C. AİLE, ÇALIŞMA VE SOSYAL HİZMETLER BAKANLIĞI

AİLE, ÇALIŞMA VE SOSYAL HİZMETLER İLETİŞİM MERKEZİ ALO 170

444 7587 İŞKUR İletişim Hattı

/TurkiyeIsKurumu /TurkiyeIsKurumu

www.iskur.gov.tr

İŞKUR

Gençler İşbaşında DENEYİM PARA KAZANIN

İşbaşı Eğitim Programı ile öğrencilik döneminizde mesleki deneyim kazanmanıza, zorunlu ve isteğe bağlı stajlarınızı yaparken gelir elde etmenize destek oluyoruz.

Öğrenciler İçin
İŞBAŞI EĞİTİM PROGRAMI

CV'nizde "İş Deneyimi" Kısmına Yazacak Bir Şey Yok Mu?

Bütün iş görüşmelerinde size ilk sorulan soru iş deneyimizdir. İşbaşı Eğitim Programı ile artık iş deneyimi kazanabilir, CV'nizi güçlendirebilirsiniz.

İşbaşı Eğitim Programı nedir?

İŞKUR tarafından uygulanan İşbaşı Eğitim Programı, öğrencilerin ve iş arayanların mesleki beceri ve deneyim kazanırken aynı zamanda da para kazanmasını sağlayan bir programdır.

Programa katılma şartları;

- 15 yaşını tamamlamış olmak,
- İŞKUR'a kayıtlı işsiz olmak,
- Programın uygulanacağı işverenin birinci veya ikinci derece kan hısmı veya eşi olmamak,
- Programın başlama tarihinden önceki üç aylık dönemde programa başvuru yapan işyerinin çalışanı olmamak,
- Emekli olmamak.

Programının Sağlayacağı Faydalar Neler?

- Eğitim aldığınız meslekte ve istediğinizi diğer mesleklerde yapacağınız zorunlu ve isteğe bağlı stajınız program kapsamında finanse edilir.
- Gelecekte yapmak istediğiniz işi bizzat uygulayarak öğrenme ve iş tecrübesi kazanma şansına sahip olursunuz.
- Programa katıldığınız işyerinde istihdam edilme şansı kazanabileceğiniz gibi kazandığınız iş tecrübesi sayesinde iş arama sürelerini kısaltarak daha kolay iş de bulabilirsiniz.

Program Düzenlenecek İşyerini Nasıl Bulabilirim?

- Program en az 2 sigortalı çalışana sahip işyerinde uygulanabilir.
- Program düzenlenecek meslek ile ilgili sınırlama yoktur.
- İşyerini kendinizde bulabilirsiniz. Ancak iş ve meslek danışmanınızla görüşerek programa katılmak istediğiniz mesleği belirtip size uygun işyeri ve program bulunmasını da talep edebilirsiniz.

Programın Şartları Nedir?

İşbaşı Eğitim Programı; bilişim ve imalat sektörlerindeki işyeri ve mesleklerde en fazla 6 ay, diğer sektörlerde ise en fazla 3 ay olarak uygulanır.

Geleceğin meslekleri olarak belirlenen alanlarda ise 18-29 yaş arası genç katılımcılar için program süresi 9 ay uygulanabilmektedir.

Ne Kadar Para Kazanacağım?

Program süresine bağlı olarak katılımcılar net asgari ücret düzeyinde gelir elde etme imkanı sağlanmaktadır.

Ayrıca program süresince sağlık hizmetlerinden faydalanabilmeniz için genel sağlık sigortası ile iş kazası ve meslek hastalığı sigorta primleriniz IŞKUR tarafından ödenmektedir.