

Ülkemizde işgücü piyasasının düzenlenmesi ile ilgili faaliyetleri yürütmek üzere 1946 tarihli, 4837 sayılı Kanunla İş ve İşçi Bulma Kurumu kurulmuştur. Kurum bu tarihten 2000 yılına kadar 54 yıl süreyle, iş piyasasının düzenlenmesi ile ilgili tek kurum olarak faaliyet göstermiştir.

İş piyasasında değişen koşullar nedeniyle İş ve İşçi Bulma Kurumu'nun yeniden yapılanması ihtiyacı ortaya çıkmış ve 5 Temmuz 2003 tarihli, 25159 sayılı Resmi Gazetede yayımlanarak yürürlüğe giren 4904 sayılı Kanun ile Türkiye İş Kurumu kurulmuştur.

Yeni Kanun ile Kurum Aktif işgücü politikalarını uygulayacak bir yapıya kavuşturulmuş, Kurumun İşgücü piyasasındaki tekel yetkisi kaldırılarak, özel istihdam bürolarına faaliyette bulunma imkânı getirilmiş, Genel Kurul ve Yönetim Kurulu oluşturularak, sosyal tarafların üçlü bir yapı içerisinde Kurumun yönetimine katılması sağlanmıştır.

Türkiye İş Kurumu, ulusal istihdam politikasının oluşturulmasına ve istihdamın geliştirilmesine katkıda bulunmak, işsizlik sigortası işlemlerini yürütmek, işgücü piyasası ile ilgili istatistikî verileri toplamak ve analiz etmek, iş ve meslek analizleri yapmak, işgücü yetiştirmeye yönelik programlar uygulamak, işgücünün yurtiçindeki ve yurtdışındaki işlere yerleştirilmesine aracılık etmek, işgücü piyasasının düzenlenmesine yönelik aktif ve pasif istihdam politikaları oluşturmak, kurum faaliyetleri ile ilgili alanlarda uluslar arası kuruluşların istihdam ve çalışma hayatı ile ilgili kararlarını izlemek görevlerini yerine getirmektedir.

Türkiye İş Kurumu, Çalışma ve Sosyal Güvenlik Bakanlığı'nın ilgili kuruluşu olup, özel hukuk hükümlerine tabi, tüzel kişiliğe haiz, idari ve mali bakımdan özerk bir kamu kurumudur.

Kuruma Kayıtlı İşgücü ve İşsiz Bilgileri

Kuruma kayıtlı işgücü sayısı geçen yılın aynı ayına göre 445 bin 648 kişi artarak 2 milyon 175 bin 6 kişi, kayıtlı işsiz sayısı ise 313 bin 860 kişi artarak 1 milyon 861 bin 792 kişi olmuştur. Kayıtlı işgücü % 25,77 oranında, kayıtlı işsiz sayısı % 20,28 oranında artmıştır.

Tablo 1: Temel Göstergeler

2010-2011 EKİM AYI TEMEL GÖSTERGELER							
	2010 EKİM			2011 EKİM			Değişim Oranı
	Erkek	Kadın	Toplam	Erkek	Kadın	Toplam	(%)
BAŞVURU	64.358	60.979	125.337	69.117	48.801	117.918	-5,92
İşsiz	58.024	55.536	113.560	58.976	42.136	101.112	-10,96
Diğer	6.334	5.443	11.777	10.141	6.665	16.806	42,70
AÇIK İŞ	-	-	30.476	-	-	60.041	97,01
Kamu	-	-	3.572	-	-	10.700	199,55
Özel	-	-	26.904	-	-	49.341	83,40
İŞE YERLEŞTİRME	9.876	3.049	12.925	22.705	11.889	34.594	167,65
Kamu	1.049	65	1.114	6.871	3.353	10.224	817,77
Özel	8.827	2.984	11.811	15.834	8.536	24.370	106,33
Normal	7.627	2.690	10.317	20.128	11.400	31.528	205,59
Kamu	1.017	63	1.080	6.826	3.351	10.177	842,31
Özel	6.610	2.627	9.237	13.302	8.049	21.351	131,15
Özürü	2.239	359	2.598	2.563	488	3.051	17,44
Eski Hükümlü	10	0	10	14	1	15	50,00
KAYITLI İŞGÜCÜ	1.237.611	491.747	1.729.358	1.358.748	816.258	2.175.006	25,77
KAYITLI İŞSİZ	1.094.847	453.085	1.547.932	1.134.486	727.306	1.861.792	20,28
YURTDIŞI BAŞVURU	64	31	95	57	16	73	-23,16
YURTDIŞI GÖNDERME	6.169	60	6.229	5.841	10	5.851	-6,07

Kuruma Başvurular geçen yılın aynı ayına göre % 5,92 oranında azalmıştır.

2011 yılı Ekim ayı içerisinde 117 bin 918 kişi Kurumumuz faaliyetlerinden yararlanmak için başvuruda bulunmuştur. Başvuranlardan 101 bin 112 kişisi işsiz, 16 bin 586 kişisi şu an çalışmakla beraber daha iyi şartlarda iş arayanlar ve 220 kişisi de emeklidir. Kuruma ay içerisinde başvuranların % 41,4'ü kadın işgücüdür. Başvuruların % 51,3'ü lise altı, % 22,7'si lise ve dengi okullu, % 12,2'si lise üstü eğitim mezunu ve % 13,8'i okuryazar olmayanlarından oluşmaktadır.

Ay içinde alınan açık işler, geçen yılın aynı ayına göre % 97,01 oranında artarak 60 bin 41 olmuştur.

Açık işlerin % 82,2'si özel kesim işyerlerinden alınmıştır. Özel kesim işyerlerinden alınan açık işlerin % 0,4'ü tarım, % 37,4'ü sanayi, % 62,2'si hizmetler sektöründen oluşmaktadır.

Ay içinde yapılan işe yerleştirme geçen yılın aynı ayına göre % 167,65 oranında artarak 34 bin 594 olmuştur.

2010 yılı Ekim ayına göre özel kesim işyerlerine yapılan işe yerleştirmeler % 106,33 oranında kamu kesim işyerlerine yapılan işe yerleştirmeler ise % 817,77 oranında artmıştır. İşe yerleştirmelerin % 34,4'ü kadın işgücünden oluşmaktadır.

İşe yerleştirilenlerin eğitimlerine göre dağılımı; % 58,8'i lise altı, % 30,1'i lise ve dengi okul, % 9,5'i lise üstü eğitim mezunu ve % 1,6'sı okuryazar olmayanlardan oluşmaktadır.

Grafik 1: Son Bir Yıllık Genel Faaliyetler

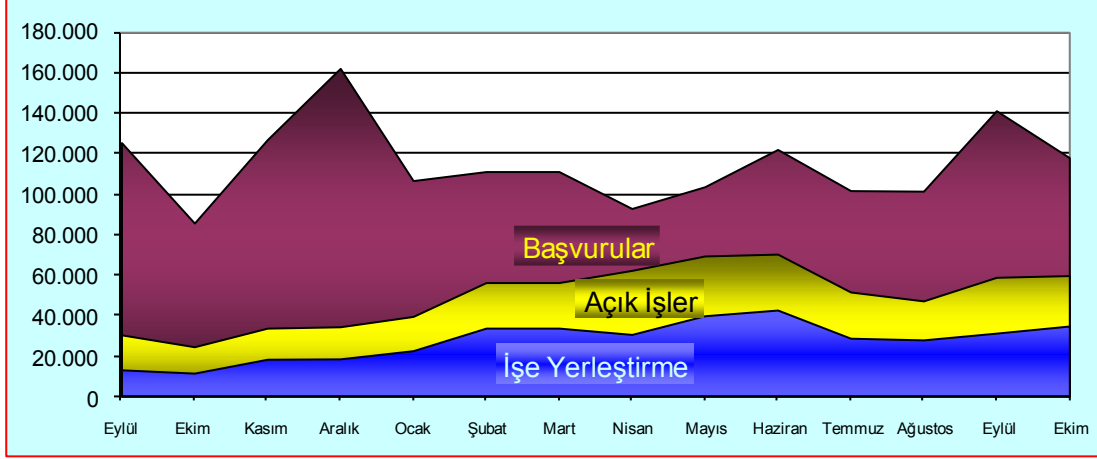

Özörlölere İlişkin Bilgiler

Ekim ayı içerisinde Kurumumuza iş aramak amacıyla 2 bin 386 özörlö kişi başvuruda bulunmuştur. Ekim ayı içerisinde 10 bin 435 adet özörlölere yönelik açık iş alınmış olup, yine ay içerisinde 3 bin 51 özörlö kişi işe yerleştirilmiştir. İşe yerleştirilenlerin büyük bir kısmı (%99'u) özel kesim işyerlerine yapılan yerleştirmelerden oluşmaktadır. Halen; İş aramak amacıyla, Kurumumuza 100 bin 900 özörlö kişi kayıtlı bulunmaktadır. Kurumumuz kayıtlarına göre Eylül ayı sonu itibarıyla 24 bin 142 kişilik özörlö açık kontenjanı bulunmaktadır.

İşsizlik Sigortası Fonu İle İlgili Bilgiler

Ekim 2011 ayında işsizlik ödeneğinden 161.529 kişiye 63.181.060.-TL ödeme yapılmıştır.

Ücret Garanti Fonu İşsizlik Sigortası Fonu içinde değerlendirilmekte olup Fonun varlığı, 31.10.2011 tarihi itibarıyla, giderler toplamı 63.409.902.-TL düşöldükten sonra 145.033.627.-TL'dir. Ekim 2011 ayında Ücret Garanti Fonu'ndan 184 kişiye toplam 385.596.-TL ödeme yapılmıştır.

Kısa çalışma ödeneği kapsamında; 2005 yılında 21 kişiye 10.566,94 TL, 2006 yılında 217 kişiye 64.398,01 TL, 2007 yılında 40 kişiye 22.051,13 TL, 2008 yılında 650 kişiye 70.639,73 TL, 2009 yılında 190.223 kişiye 162.506.260,69 TL, 2010 yılında 27.147 kişiye 39.144.355,77-TL ödeme yapılmıştır. Ocak 2011 ayında 2.242 kişiye 792.201,78 TL, Şubat 2011 ayında 2.455 kişiye 922.334,67 TL , Mart 2011 ayında ise 810 kişiye 273.794,39 TL, Nisan 2011 ayında 634 kişiye 233.218,14 TL Mayıs 2011 ayında 414 kişiye 132.558,51.-TL Haziran 2011 ayında 1.405 kişiye 799.029,16.-TL, Temmuz 2011 ayında 1.043 kişiye 193.796,05.-TL Ağustos 2011 ayında 665 kişiye 385.237.-TL Eylül 2011 ayında 586 kişiye 101.031.-TL ve Ekim 2011 ayında 152 kişiye 42.906.-TL ödeme yapılmıştır.

31 Ekim 2011 tarihi itibariyle, Fonun girişler toplamı; 22 milyar 910 milyon TL İşçi ve İşveren primi, 7 milyar 720 milyon TL Devlet Katkısı, 15 milyon 623 bin TL İdari Para Cezası, 441 milyon 648 bin TL Gecikme Zammı, 295 bin TL Diğer Gelirler, 245 milyon 751 bin TL İade girişi, 37 milyar 571 milyon TL faiz geliri olmak üzere toplam 68 milyar 905 milyon TL olarak gerçekleşmiştir. İşsizlik Sigortası Fonu toplam varlığı, çıkışlar toplamı 16 milyar 827 milyon TL düşüldükten sonra 52 milyar 78 milyon TL'dir.

İşsizlik Ödeneğine İlişkin Bilgiler

Ekim 2011 ayında işsizlik ödeneğinden yararlanmak üzere 41.413 kişi ünitelerimize başvurmuştur. İşsizlik Sigortasının uygulamaya başladığı Mart 2002 tarihinden 31.10.2011 tarihine kadar sisteme 2.920.124 kişi başvuruda bulunmuş, 2.362.182 kişi işsizlik ödeneği almaya hak kazanmıştır. Mart 2002 tarihinden 31 Ekim 2011 tarihine kadar toplamda 4.404.625.615.-TL ödemede bulunulmuştur.

Grafik 3: Son Bir Yıl İçerisinde İşsizlik Ödeneği Alan Kişi Sayısı

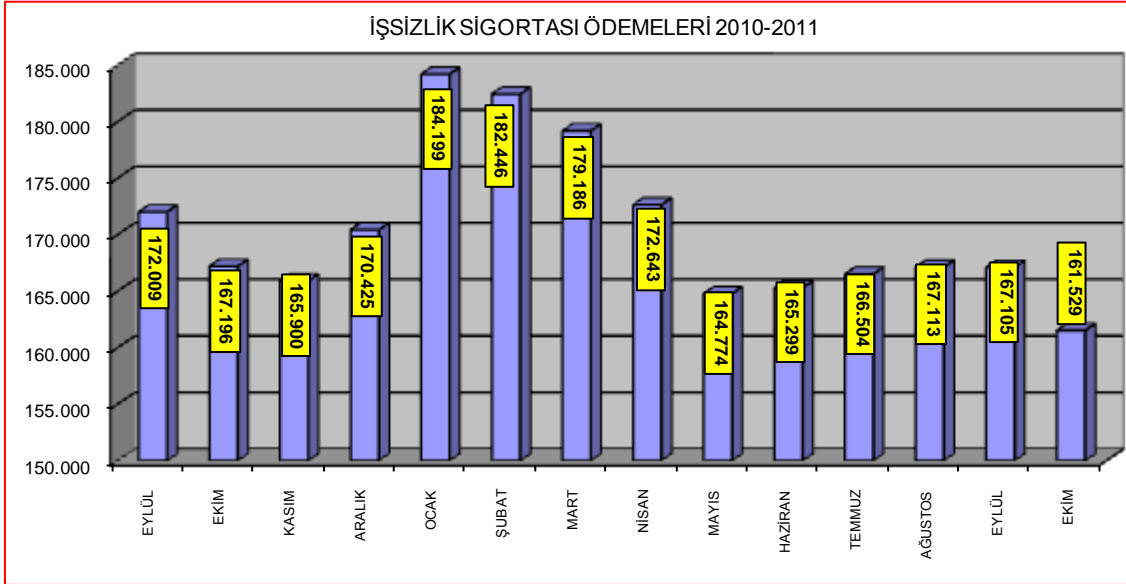

İşgücü Yetiştirme Kursları ve Mesleki Rehabilitasyon Faaliyetleri

Ekim ayı içerisinde toplam 2.182 adet kurs açılmış olup, bu kurslardan 26 bin 97 kişisi erkek, 15 bin 212 kişisi de kadın olmak üzere toplam 41 bin 309 kişi yararlanmıştır. 2011 yılı Ocak-Ekim döneminde açılan kurs sayısı 14 bin 32 olmuştur. Bu kurslardan da; 117 bin 50 kişisi erkek, 83 bin 496 kişisi de kadın olmak üzere toplam 200 bin 546 kişi faydalanmıştır. Ocak-Ekim 2011 döneminde UMEM kapsamında açılan kurs sayısı 4 bin 386, bu kurslara katılan sayısı da 33 bin 114 kişi olmuştur.

TABLO 1A: YILLAR İTİBARIYLA EKİM AYI TEMEL GÖSTERGELERİ					
	Yıllar	2010	2011	Değişim Oranı (%)	
		Ekim	Ekim		
BAŞVURU	Toplam	Toplam	125.337	117.918	-5,92
		Erkek	64.358	69.117	7,39
		Kadın	60.979	48.801	-19,97
	İşsiz	Toplam	113.560	101.112	-10,96
		Erkek	58.024	58.976	1,64
		Kadın	55.536	42.136	-24,13
	Diğer *	Toplam	11.777	16.806	42,70
		Erkek	6.334	10.141	60,10
		Kadın	5.443	6.665	22,45
AÇIK İŞ	Toplam	30.476	60.041	97,01	
	Kamu	3.572	10.700	199,55	
	Özel	26.904	49.341	83,40	
İŞVERENE TAKDİM	Toplam	91.993	195.577	112,60	
	Erkek	72.233	139.546	93,19	
	Kadın	19.760	56.031	183,56	
İŞE YERLEŞTİRME	Toplam	Toplam	12.925	34.594	167,65
		Erkek	9.876	22.705	129,90
		Kadın	3.049	11.889	289,93
	Normal Yerleştirme	Toplam	10.317	31.528	205,59
		Erkek	7.627	20.128	163,90
		Kadın	2.690	11.400	323,79
	Özürlü Yerleştirme	Toplam	2.598	3.051	17,44
		Erkek	2.239	2.563	14,47
		Kadın	359	488	35,93
	Eski Hükümlü Yerleştirme	Toplam	10	15	50,00
		Erkek	10	14	40,00
		Kadın	0	1	-
KAYITLI İŞGÜCÜ	Toplam	1.729.358	2.175.006	25,77	
	Erkek	1.237.611	1.358.748	9,79	
	Kadın	491.747	816.258	65,99	
KAYITLI İŞSİZ	Toplam	1.547.932	1.861.792	20,28	
	Erkek	1.094.847	1.134.486	3,62	
	Kadın	453.085	727.306	60,52	
YURTDIŞI BAŞVURU	Toplam	95	73	-23,16	
	Erkek	64	57	-10,94	
	Kadın	31	16	-48,39	
YURTDIŞI GÖNDERME	Toplam	6.229	5.851	-6,07	
	Erkek	6.169	5.841	-5,32	
	Kadın	60	10	-83,33	

* Daha İyi Şartlarda İş Arayanlar, Emeklilerden İş Arayanlar, Belirli Bir İş Yerinde İş Arayanlar

TABLO 1B: YILLAR İTİBARIYLA OCAK-EKİM BİRİKİMLİ TEMEL GÖSTERGELER					
	Yıllar	2010	2011	Değişim Oranı (%)	
		Ocak-Ekim	Ocak-Ekim		
BAŞVURU	Toplam	Toplam	1.005.598	1.160.983	15,45
		Erkek	627.131	708.506	12,98
		Kadın	378.467	452.477	19,56
	İşsiz	Toplam	920.792	999.196	8,51
		Erkek	571.028	599.097	4,92
		Kadın	349.764	400.099	14,39
	Diğer *	Toplam	84.806	161.787	90,77
		Erkek	56.103	109.409	95,01
		Kadın	28.703	52.378	82,48
AÇIK İŞ	Toplam	310.535	553.786	78,33	
	Kamu	54.582	45.033	-17,49	
	Özel	255.953	508.753	98,77	
İŞVERENE TAKDİM	Toplam	884.454	1.692.886	91,40	
	Erkek	702.796	1.265.492	80,07	
	Kadın	181.658	427.394	135,27	
İŞE YERLEŞTİRME	Toplam	Toplam	171.205	303.939	77,53
		Erkek	130.519	219.819	68,42
		Kadın	40.686	84.120	106,75
	Normal Yerleştirme	Toplam	144.053	270.666	87,89
		Erkek	107.012	191.435	78,89
		Kadın	37.041	79.231	113,90
	Özürlü Yerleştirme	Toplam	26.958	33.060	22,64
		Erkek	23.314	28.175	20,85
		Kadın	3.644	4.885	34,06
	Eski Hükümlü Yerleştirme	Toplam	194	213	9,79
		Erkek	193	209	8,29
		Kadın	1	4	300,00
KAYITLI İŞGÜCÜ	Toplam	1.729.358	2.175.006	25,77	
	Erkek	1.237.611	1.358.748	9,79	
	Kadın	491.747	816.258	65,99	
KAYITLI İŞSİZ	Toplam	1.547.932	1.861.792	20,28	
	Erkek	1.094.847	1.134.486	3,62	
	Kadın	453.085	727.306	60,52	
YURTDIŞI BAŞVURU	Toplam	745	721	-3,22	
	Erkek	484	561	15,91	
	Kadın	261	160	-38,70	
YURTDIŞI GÖNDERME	Toplam	40.917	39.664	-3,06	
	Erkek	40.396	39.438	-2,37	
	Kadın	521	226	-56,62	

TABLO 2: BAŞVURULAR**Ay İçindeki Başvurular**

		Eylül 2011	Ekim 2011	Değişim Oranı (%)
TOPLAM BAŞVURU	Toplam	141.119	117.918	-16,44
	İşsiz	127.152	101.112	-20,48
	Normal	124.731	98.636	-20,92
	Özürlü	2.311	2.386	3,25
	Eski Hükümlü	110	90	-18,18
	Terörden Etkilenen	0	0	-
	Daha İyi Şartlarda İş Arayan	13.777	16.586	20,39
	Emekli	190	220	15,79
	Belli Bir İşyerinde Çalışmak İsteyenler	0	0	-
				-
ERKEK	Toplam	82.251	69.117	-15,97
	İşsiz	73.558	58.976	-19,82
	Normal	72.117	57.524	-20,24
	Özürlü	1.332	1.365	2,48
	Eski Hükümlü	109	87	-20,18
	Terörden Etkilenen	0	0	-
	Daha İyi Şartlarda İş Arayan	8.530	9.961	16,78
	Emekli	163	180	10,43
	Belli Bir İşyerinde Çalışmak İsteyenler	0	0	-
				-
KADIN	Toplam	58.868	48.801	-17,10
	İşsiz	53.594	42.136	-21,38
	Normal	52.614	41.112	-21,86
	Özürlü	979	1.021	4,29
	Eski Hükümlü	1	3	200,00
	Terörden Etkilenen	0	0	-
	Daha İyi Şartlarda İş Arayan	5.247	6.625	26,26
	Emekli	27	40	48,15
	Belli Bir İşyerinde Çalışmak İsteyenler	0	0	-

TABLO 4: İŞE YERLEŞTİRMELER

		İşe Yerleştirme		Değişim Oranı (%)	
		Eylül 2011	Ekim 2011		
TOPLAM İŞE YERLEŞTİRME	Toplam	31.072	34.594	11,33	
	Kamu	4.313	10.224	137,05	
	Özel	26.759	24.370	-8,93	
	Tarım dışı	30.393	34.105	12,21	
	Tarım içi	679	489	-27,98	
	Normal Yerleştirme	28.418	31.528	10,94	
	Kamu	4.261	10.177	138,84	
	Özel	24.157	21.351	-11,62	
	Özürlü yerleştirme	2.634	3.051	15,83	
	Kamu	32	32	0,00	
	Özel	2.602	3.019	16,03	
	E.Hükümlü Yerleştirme (Kamu)	20	15	-25,00	
	ERKEK	Toplam	21.189	22.705	7,15
		Kamu	3.365	6.871	104,19
Özel		17.824	15.834	-11,16	
Tarım dışı		20.671	22.313	7,94	
Tarım içi		518	392	-24,32	
Normal Yerleştirme		18.899	20.128	6,50	
Kamu		3.317	6.826	105,79	
Özel		15.582	13.302	-14,63	
Özürlü yerleştirme		2.270	2.563	12,91	
Kamu		28	31	10,71	
Özel		2.242	2.532	12,93	
E.Hükümlü Yerleştirme (Kamu)		20	14	-30,00	
KADIN		Toplam	9.883	11.889	20,30
		Kamu	948	3.353	253,69
	Özel	8.935	8.536	-4,47	
	Tarım dışı	9.722	11.792	21,29	
	Tarım içi	161	97	-39,75	
	Normal Yerleştirme	9.519	11.400	19,76	
	Kamu	944	3.351	254,98	
	Özel	8.575	8.049	-6,13	
	Özürlü yerleştirme	364	488	34,07	
	Kamu	4	1	-75,00	
	Özel	360	487	35,28	
	E.Hükümlü Yerleştirme (Kamu)	0	1	-	

TABLO 5: AÇIK İŞLER VE İŞE YERLEŞTİRMELER							
Ay İçerisinde Alınan Açık İşler				İşe Yerleştirme			
	Eylül 2011	Ekim 2011	Değişim Oranı (%)	Eylül 2011	Ekim 2011	Değişim Oranı (%)	Açık İşlerden İptaller
TOPLAM	59.171	60.041	1,47	31.072	34.594	11,33	1498
Normal	49.072	49.558	0,99	28.418	31.528	10,94	1356
Özürü	10.086	10.435	3,46	2.634	3.051	15,83	141
Eski hükümlü	13	48	269,23	20	15	-25,00	1
Kamu	3.931	10.700	172,20	4.313	10.224	137,05	34
Normal	3.892	10.611	172,64	4.261	10.177	138,84	33
Özürü	26	41	57,69	32	32	0,00	0
Eski hükümlü	13	48	269,23	20	15	-25,00	1
Özel	55.240	49.341	-10,68	26.759	24.370	-8,93	1464
Normal	45.180	38.947	-13,80	24.157	21.351	-11,62	1323
Özürü	10.060	10.394	3,32	2.602	3.019	16,03	141

TABLO 6: İKTİSADİ FAALİYET KOLLARI İTİBARIYLA AÇIK İŞLER VE İŞE YERLEŞTİRMELER							
Ay İçerisinde Alınan Açık İşler				İşe Yerleştirme			
	Eylül 2011	Ekim 2011	Değişim Oranı (%)	Eylül 2011	Ekim 2011	Değişim Oranı (%)	Açık İşlerden İptaller
TOPLAM	59.171	60.041	1,47	31.072	34.594	11,33	1498
Tarım, Avcılık, Ormancılık	688	589	-14,39	679	489	-27,98	5
Tarım, Avcılık, Ormancılık	674	562	-16,62	674	485	-28,04	5
Balkçılık	14	27	92,86	5	4	-20,00	0
Sanayi	21.544	18.823	-12,63	10.479	10.405	-0,71	265
Madencilik ve Taşocakçılığı	386	168	-56,48	164	81	-50,61	3
İmalat Sanayi	18.828	16.459	-12,58	9.206	9.212	0,07	228
Elektrik, Gaz, ve Su	277	192	-30,69	221	161	-27,15	3
İnşaat	2.053	2.004	-2,39	888	951	7,09	31
Hizmetler	36.939	40.629	9,99	19.914	23.700	19,01	1228
Toptan ve Perakende Ticaret	4.644	4.526	-2,54	2.195	2.728	24,28	140
Otel ve Lokantalar	3.451	2.382	-30,98	1.031	562	-45,49	30
Taşıma, Depolama ve Haberleşme	943	1.644	74,34	330	499	51,21	69
Mali Aracı Kuruluşların Faaliyetleri	81	71	-12,35	30	32	6,67	3
Gayrimenkul Kiralama Faaliyetleri	2.137	1.824	-14,65	1.490	1.272	-14,63	16
Kamu yönetimi, Savunma ve Eğitim Hizmetleri	1.421	3.351	135,82	1.518	3.277	115,88	12
Eğitim Hizmetleri	663	2.288	245,10	541	2.011	271,72	2
Sağlık İşleri ve Sosyal Hizmetler	583	478	-18,01	383	218	-43,08	11
Diğer Toplumsal, Sosyal, Kişisel	23.009	24.057	4,55	12.396	13.099	5,67	945
Evlerde Yapılan Hizmet İşleri	6	4	-33,33	0	0	-	0
Uluslar arası Örgütler ve Temsilcisi	1	4	300,00	0	2	-	0

KAMU	3.931	10.700	172,20	4.313	10.224	137,05	34
Tarım, Avcılık, Ormancılık	439	364	-17,08	540	375	-30,56	0
Tarım, Avcılık, Ormancılık	439	364	-17,08	540	375	-30,56	0
Balıkçılık	0	0	-	0	0	-	0
Sanayi	503	393	-21,87	444	627	41,22	0
Madencilik ve Taşocakçılığı	82	26	-68,29	72	22	-69,44	0
İmalat Sanayi	222	77	-65,32	143	274	91,61	0
Elektrik, Gaz, ve Su	117	30	-74,36	149	64	-57,05	0
İnşaat	82	260	217,07	80	267	233,75	0
Hizmetler	2.989	9.943	232,65	3.329	9.222	177,02	34
Toptan ve Perakende Ticaret	0	0	-	40	62	55,00	0
Oteller ve Lokantalar	13	41	215,38	8	8	0,00	2
Taşıma, Depolama ve Haberleşme	4	308	7600,00	20	22	10,00	0
Mali Aracı Kuruluşların Faaliyetleri	0	0	-	0	0	-	0
Gayrimenkul Kiralama Faaliyetleri	203	164	-19,21	203	170	-16,26	0
Kamu yönetimi, Savunma ve Eğitim Hizmetleri	1.056	3.145	197,82	1.304	3.169	143,02	11
Eğitim Hizmetleri	110	1.274	1058,18	184	1.274	592,39	0
Sağlık İşleri ve Sosyal Hizmetler	0	0	-	1	0	-100,00	0
Diğer Toplumsal, Sosyal, Kişisel	1.603	5.011	212,60	1.569	4.517	187,89	21
Evlerde Yapılan Hizmet İşleri	0	0	-	0	0	-	0
Uluslararası Örgütler ve Temsilcisi	0	0	-	0	0	-	0
ÖZEL	55.240	49.341	-10,68	26.759	24.370	-8,93	1464
Tarım, Avcılık, Ormancılık	249	225	-9,64	139	114	-17,99	5
Tarım, Avcılık, Ormancılık	249	225	-9,64	139	114	-17,99	5
Balıkçılık	14	27	92,86	5	4	-20,00	0
Sanayi	21.041	18.430	-12,41	10.035	9.778	-2,56	265
Madencilik ve Taşocakçılığı	304	142	-53,29	92	59	-35,87	3
İmalat Sanayi	18.606	16.382	-11,95	9.063	8.938	-1,38	228
Elektrik, Gaz, ve Su	160	162	1,25	72	97	34,72	3
İnşaat	1.971	1.744	-11,52	808	684	-15,35	31
Hizmetler	33.950	30.686	-9,61	16.585	14.478	-12,70	1194
Toptan ve Perakende Ticaret	4.644	4.526	-2,54	2.155	2.666	23,71	140
Oteller ve Lokantalar	3.438	2.341	-31,91	1.023	554	-45,85	28
Taşıma, Depolama ve Haberleşme	939	1.336	42,28	310	477	53,87	69
Mali Aracı Kuruluşların Faaliyetleri	81	71	-12,35	30	32	6,67	3
Gayrimenkul Kiralama Faaliyetleri	1.934	1.660	-14,17	1.287	1.102	-14,37	16
Kamu yönetimi, Savunma ve Eğitim Hizmetleri	365	206	-43,56	214	108	-49,53	1
Eğitim Hizmetleri	553	1.014	83,36	357	737	106,44	2
Sağlık İşleri ve Sosyal Hizmetler	583	478	-18,01	382	218	-42,93	11
Diğer Toplumsal, Sosyal, Kişisel	21.406	19.046	-11,02	10.827	8.582	-20,74	924
Evlerde Yapılan Hizmet İşleri	6	4	-33,33	0	0	-	0
Uluslararası Örgütler ve Temsilcisi	1	4	300,00	0	2	-	0

TABLO 7: MESLEKLER İTİBARIYLA AÇIK İŞLER VE İŞE YERLEŞTİRMELER*Ay İcerisinde Alınan Açık İşler**İşe Yerleştirme*

MESLEKLER	Değişim			Değişim			Açık İşlerden İptaller
	Eylül 2011	Ekim 2011	Oranı (%)	Eylül 2011	Ekim 2011	Oranı (%)	
TEMİZLİK GÖREVLİSİ	1.781	2.184	22,63	1.090	1.782	63,49	118
ÇAĞRI MERKEZİ GÖREVLİSİ	470	1.509	221,06	277	1.390	401,81	0
BÜRO MEMURU (GENEL)	1.669	2.309	38,35	736	1.073	45,79	31
SATIŞ ELEMANI (TANITIM)	1.827	1.276	-30,16	729	736	0,96	156
KABLO AĞI BANTLAMA ELEMANI	425	621	46,12	425	621	46,12	0
MAKİNECİ (DİKİŞ)	922	1.048	13,67	356	516	44,94	65
İPLİKÇİ (RING/VATER/VARGEL)	584	416	-28,77	266	500	87,97	0
DİĞER İMALAT VE İLGİLİ İŞÇİLER (ELLE)	733	675	-7,91	490	430	-12,24	6
HİZMETLİ (KAMU KURULUŞLARI)	10	424	4140,00	2	427	21250,00	0
REYON GÖREVLİSİ	552	400	-27,54	462	421	-8,87	0
KASİYER	490	527	7,55	264	411	55,68	8
DUVARCI	0	371	-	0	371	-	0
OTO MONTAJ İŞÇİSİ	89	367	312,36	67	367	447,76	0
KONFEKSİYON İŞÇİSİ	322	424	31,68	276	346	25,36	0
DİKİŞ MAKİNESİ OPERATÖRÜ (KUMAŞ)	399	346	-13,28	174	312	79,31	0
ORMAN İŞÇİSİ	99	296	198,99	99	296	198,99	0
SAAT-ELEKTRİKLİ ALETLER VE ELEKTRONİK ARAÇLAR SATIŞ	0	292	-	0	291	-	0
DİĞER İMALAT VE İLGİLİ İŞÇİLER (MAKİNE İLE)	231	0	-100,00	153	253	65,36	0
BAHÇIVAN (GENEL)	744	482	-35,22	372	243	-34,68	4
GARSON (SERVİS ELEMANI)	830	475	-42,77	297	231	-22,22	5
GAZALTI KAYNAKÇISI	712	595	-16,43	300	221	-26,33	4
PUNTA KAYNAK MAKİNESİ İŞÇİSİ	87	234	168,97	86	216	151,16	0
İSTİHSAL TEKNİSYENİ	40	204	410,00	8	199	2387,50	1
ÖN MUHASEBECİ	458	384	-16,16	161	172	6,83	23
ŞOFÖR (YÜK TAŞIMA)	348	407	16,95	146	163	11,64	9
GÜVENLİK GÖREVLİSİ	357	596	66,95	147	152	3,40	12
BÜRO İŞÇİSİ	181	690	281,22	177	136	-23,16	6
SEKRETER(GENEL)	311	227	-27,01	149	110	-26,17	16
ELEKTRİK TEKNİSYENİ	420	303	-27,86	191	105	-45,03	2
AŞÇI	416	226	-45,67	244	104	-57,38	22
KAYNAKÇI (OKSİJEN VE ELEKTRİK)	315	278	-11,75	109	104	-4,59	12
KALİTE KONTROLÇÜ	116	174	50,00	56	104	85,71	0
MOBİLYA DÖŞEMECİSİ	104	158	51,92	67	103	53,73	0
MOBİLYA İMALATÇISI/MOBİLYACI (AHŞAP)	324	246	-24,07	180	102	-43,33	0
ELEKTRONİK MONTÖRÜ (GENEL)	39	99	153,85	31	91	193,55	0

TABLO 7: MESLEKLER İTİBARIYLA AÇIK İŞLER VE İŞE YERLEŞTİRMELER

Ay İçerisinde Alınan Açık İşler

İşe Yerleştirme

MESLEKLER	Değişim			Değişim			Açık İşlerden İptaller
	Eylül 2011	Ekim 2011	Oranı (%)	Eylül 2011	Ekim 2011	Oranı (%)	
OTO BOYACI	244	114	-53,28	185	87	-52,97	0
TEMİZLİK GÖREVLİSİ (HASTANE)	103	4	-96,12	10	87	770,00	0
KALİTE KONTROLÇÜ-TEKSTİL	270	130	-51,85	43	85	97,67	0
MERMER EBATLANDIRMA İŞÇİSİ	44	84	90,91	33	83	151,52	0
BİLGİSAYAR İŞLETMENİ	65	262	303,08	46	83	80,43	1
MÜŞTERİ TEMSİLCİSİ	214	72	-66,36	92	77	-16,30	6
PAZARLAMACI (SATIŞ TEMSİLCİSİ)	250	335	34,00	104	77	-25,96	21
ELEKTRİKÇİ (GENEL)	271	198	-26,94	60	72	20,00	5
DENİM KUMAŞ OPERATÖRÜ	14	72	414,29	14	72	414,29	0
ÜTÜCÜ	251	119	-52,59	62	65	4,84	0
METAL MAMULLER MONTAJ İŞÇİSİ	90	97	7,78	22	65	195,45	0
SATIŞ TEMSİLCİSİ/PLASİYER	149	162	8,72	25	63	152,00	0
MUHASEBECİ	158	133	-15,82	69	60	-13,04	1
AYAKKABI İMALAT İŞÇİSİ (GENEL)	37	63	70,27	33	60	81,82	0
MEKANİK BAKIM-ONARIMCI	103	137	33,01	47	59	25,53	0
İŞ MAKİNELERİ OPERATÖRÜ	40	65	62,50	22	57	159,09	0
MONTAJCI (KURGUCU)	45	57	26,67	9	54	500,00	2
PERAKENDE SATIŞ ELEMANI (GIDA)	449	64	-85,75	46	54	17,39	0
DOKUMACI (DOKUMA MAKİNELERİ OPERATÖRÜ)	119	115	-3,36	61	53	-13,11	0
TORNACI (TORNA TEZGAHI OPERATÖRÜ)	228	174	-23,68	64	51	-20,31	2
PLASTİK ENJEKSİYON KALIPLAMA MAKİNESİ OPERATÖRÜ	115	127	10,43	49	51	4,08	0
AŞÇI YARDIMCISI	277	216	-22,02	132	51	-61,36	0
MOTOR TEKNİSYENİ	18	11	-38,89	24	51	112,50	0
EV MEFRUŞATI DİKİMCİSİ	0	49	-	0	49	-	0
GÜVENLİK GÖREVLİSİ (SİLAHLI)	81	67	-17,28	72	47	-34,72	0
KUMAŞ PAKETLEME İŞÇİSİ	58	59	1,72	35	45	28,57	0
MAKİNE MONTAJCISI (GENEL)	122	88	-27,87	58	45	-22,41	3
İNŞAAT ELEMANLARI KALIPÇISI (ELLE)	11	45	309,09	9	45	400,00	0
MAĞAZA SORUMLUSU	6	73	1116,67	30	44	46,67	0
BULAŞIKÇI (STEVARD)	713	487	-31,70	93	44	-52,69	1
BAYAN TERZİSİ	51	45	-11,76	1	43	4200,00	0
ÇELİK KONSTRÜKSİYON İŞÇİSİ	69	58	-15,94	47	43	-8,51	0
CNC TEZGAH OPERATÖRÜ	125	131	4,80	31	43	38,71	5
HALKLA İLİŞKİLER ELEMANI	18	37	105,56	2	42	2000,00	1
MANAV	25	49	96,00	5	41	720,00	0
BEDEN İŞÇİSİ	25.220	25.615	1,57	14.991	15.716	4,84	612
DİĞER	12.713	11.164	-12,18	5.859	3.731	-36,32	338
TOPLAM	59.171	60.041	1,47	31.072	34.594	11,33	1498

TABLO 8: MESLEKLER İTİBARIYLA BAŞVURULAR VE İŞE YERLEŞTİRMELER

MESLEKLER	Başvurular			İşe Yerleştirme		
	Eylül 2011	Ekim 2011	Değişim Oranı (%)	Eylül 2011	Ekim 2011	Değişim Oranı (%)
TEMİZLİK GÖREVLİSİ	1.720	1.521	-11,57	1.090	1.782	63,49
ÇAĞRI MERKEZİ GÖREVLİSİ	179	518	189,39	277	1.390	401,81
BÜRO MEMURU (GENEL)	8.153	6.621	-18,79	736	1.073	45,79
SATIŞ ELEMANI (TANITIM)	1.917	1.714	-10,59	729	736	0,96
KABLO AĞI BANTLAMA ELEMANI	6	2	-66,67	425	621	46,12
MAKİNECİ (DİKİŞ)	664	671	1,05	356	516	44,94
İPLİKÇİ (RING/VATER/VARGEL)	199	275	38,19	266	500	87,97
DİĞER İMALAT VE İLGİLİ İŞÇİLER (ELLE)	686	569	-17,06	490	430	-12,24
HİZMETLİ (KAMU KURULUŞLARI)	521	220	-57,77	2	427	21250,00
REYON GÖREVLİSİ	354	313	-11,58	462	421	-8,87
KAŞİYER	757	752	-0,66	264	411	55,68
DUVARCI	13	9	-30,77	0	371	-
OTO MONTAJ İŞÇİSİ	12	10	-16,67	67	367	447,76
KONFEKSİYON İŞÇİSİ	344	333	-3,20	276	346	25,36
DİKİŞ MAKİNESİ OPERATÖRÜ (KUMAŞ)	185	148	-20,00	174	312	79,31
ORMAN İŞÇİSİ	42	42	0,00	99	296	198,99
SAAT-ELEKTRİKLİ ALETLER VE ELEKTRONİK ARAÇLAR SATI	22	14	-36,36	0	291	-
DİĞER İMALAT VE İLGİLİ İŞÇİLER (MAKİNE İLE)	196	0	-100,00	153	253	65,36
BAHÇIVAN (GENEL)	203	196	-3,45	372	243	-34,68
GARSON (SERVİS ELEMANI)	945	949	0,42	297	231	-22,22
GAZALTI KAYNAKÇISI	210	152	-27,62	300	221	-26,33
PUNTA KAYNAK MAKİNESİ İŞÇİSİ	3	9	200,00	86	216	151,16
İSTİHSAL TEKNİSYENİ	53	36	-32,08	8	199	2387,50
ÖN MUHASEBECİ	2.657	2.076	-21,87	161	172	6,83
ŞOFÖR (YÜK TAŞIMA)	814	637	-21,74	146	163	11,64
GÜVENLİK GÖREVLİSİ	397	400	0,76	147	152	3,40
BÜRO İŞÇİSİ	524	605	15,46	177	136	-23,16
SEKRETER(GENEL)	1.023	933	-8,80	149	110	-26,17
ELEKTRİK TEKNİSYENİ	546	586	7,33	191	105	-45,03
AŞÇI	659	703	6,68	244	104	-57,38
KAYNAKÇI (OKSİJEN VE ELEKTRİK)	159	139	-12,58	109	104	-4,59
KALİTE KONTROLCÜ	136	113	-16,91	56	104	85,71
MOBİLYA DÖŞEMECİSİ	74	43	-41,89	67	103	53,73
MOBİLYA İMALATÇISI/MOBİLYACI (AHŞAP)	276	216	-21,74	180	102	-43,33
ELEKTRONİK MONTÖRÜ (GENEL)	7	3	-57,14	31	91	193,55

TABLO 8: MESLEKLER İTİBARIYLA BAŞVURULAR VE İŞE YERLEŞTİRMELER

MESLEKLER	Başvurular			İşe Yerleştirme		
	Eylül 2011	Ekim 2011	Değişim Oranı (%)	Eylül 2011	Ekim 2011	Değişim Oranı (%)
OTO BOYACI	54	42	-22,22	185	87	-52,97
TEMİZLİK GÖREVLİSİ (HASTANE)	60	69	15,00	10	87	770,00
KALİTE KONTROLÇÜ-TEKSTİL	119	117	-1,68	43	85	97,67
MERMER EBATLANDIRMA İŞÇİSİ	0	0	-	33	83	151,52
BİLGİSAYAR İŞLETMENİ	1.564	1.196	-23,53	46	83	80,43
MÜŞTERİ TEMSİLCİSİ	163	137	-15,95	92	77	-16,30
PAZARLAMACI (SATIŞ TEMSİLCİSİ)	667	576	-13,64	104	77	-25,96
ELEKTRİKÇİ (GENEL)	290	288	-0,69	60	72	20,00
DENİM KUMAŞ OPERATÖRÜ	0	0	-	14	72	414,29
ÜTÜCÜ	158	107	-32,28	62	65	4,84
METAL MAMULLER MONTAJ İŞÇİSİ	32	67	109,38	22	65	195,45
SATIŞ TEMSİLCİSİ/PLASİYER	271	285	5,17	25	63	152,00
MUHASEBECİ	1.007	867	-13,90	69	60	-13,04
AYAKKABI İMALAT İŞÇİSİ (GENEL)	83	75	-9,64	33	60	81,82
MEKANİK BAKIM-ONARIMCI	35	33	-5,71	47	59	25,53
İŞ MAKİNELERİ OPERATÖRÜ	124	106	-14,52	22	57	159,09
MONTAJCI (KURGUCU)	44	50	13,64	9	54	500,00
PERAKENDE SATIŞ ELEMANI (GIDA)	101	83	-17,82	46	54	17,39
DOKUMACI (DOKUMA MAKİNELERİ OPERATÖRÜ)	81	96	18,52	61	53	-13,11
TORNACI (TORNA TEZGAHI OPERATÖRÜ)	148	110	-25,68	64	51	-20,31
PLASTİK ENJEKSİYON KALIPLAMA MAKİNESİ OPERATÖRÜ	55	58	5,45	49	51	4,08
AŞÇI YARDIMCISI	263	269	2,28	132	51	-61,36
MOTOR TEKNİSYENİ	124	76	-38,71	24	51	112,50
EV MEFRUŞATI DİKİMCİSİ	18	11	-38,89	0	49	-
GÜVENLİK GÖREVLİSİ (SİLAHLI)	312	307	-1,60	72	47	-34,72
KUMAŞ PAKETLEME İŞÇİSİ	47	41	-12,77	35	45	28,57
MAKİNE MONTAJCISI (GENEL)	50	32	-36,00	58	45	-22,41
İNŞAAT ELEMANLARI KALIPÇISI (ELLE)	60	56	-6,67	9	45	400,00
MAĞAZA SORUMLUSU	89	79	-11,24	30	44	46,67
BULAŞIKÇI (STEVARD)	113	114	0,88	93	44	-52,69
BAYAN TERZİSİ	62	36	-41,94	1	43	4200,00
ÇELİK KONSTRÜKSİYON İŞÇİSİ	21	27	28,57	47	43	-8,51
CNC TEZGAH OPERATÖRÜ	84	52	-38,10	31	43	38,71
HALKLA İLİŞKİLER ELEMANI	132	126	-4,55	2	42	2000,00
MANAV	21	46	119,05	5	41	720,00
BEDEN İŞÇİSİ	52.973	43.486	-17,91	14.991	15.716	4,84
DIĞER	57.038	47.270	-17,13	5.859	3.731	-36,32
TOPLAM	141.119	117.918	-16,44	31.072	34.594	11,33

TABLO 9: YAŞ GRUPLARINA GÖRE BAŞVURU VE İŞE YERLEŞTİRMELER
Ay içindeki Başvurular İşe Yerleştirme

	<i>Eylül 2011</i>	<i>Ekim 2011</i>	<i>Değişim Oranı (%)</i>	<i>Eylül 2011</i>	<i>Ekim 2011</i>	<i>Değişim Oranı (%)</i>
TOPLAM	141.119	117.918	-16,44	31.072	34.594	11,33
15-19	14.769	12.599	-14,69	2.333	2.647	13,46
20-24	40.838	31.300	-23,36	8.228	8.920	8,41
25-29	27.679	21.721	-21,53	6.739	7.716	14,50
30-34	20.180	16.634	-17,57	5.115	5.795	13,29
35-39	14.871	13.019	-12,45	3.708	4.063	9,57
40-44	10.588	9.547	-9,83	2.408	2.650	10,05
45-49	7.085	7.055	-0,42	1.657	1.718	3,68
50-54	2.883	2.935	1,80	571	676	18,39
55-59	1.425	1.687	18,39	239	310	29,71
60-64	570	802	40,70	63	81	28,57
65 VE DAHA BÜYÜK	231	619	167,97	11	18	63,64
ERKEK	82.251	69.117	-15,97	21.189	22.705	7,15
15-19	8.538	7.513	-12,01	1.324	1.555	17,45
20-24	23.923	17.933	-25,04	5.651	6.174	9,25
25-29	16.772	13.153	-21,58	5.011	5.372	7,20
30-34	11.318	9.235	-18,40	3.541	3.683	4,01
35-39	7.759	6.832	-11,95	2.382	2.391	0,38
40-44	6.042	5.411	-10,44	1.509	1.589	5,30
45-49	4.396	4.653	5,85	1.146	1.156	0,87
50-54	1.929	2.007	4,04	398	487	22,36
55-59	1.021	1.275	24,88	176	224	27,27
60-64	395	582	47,34	45	59	31,11
65 VE DAHA BÜYÜK	158	523	231,01	6	15	150,00
KADIN	58.868	48.801	-17,10	9.883	11.889	20,30
15-19	6.231	5.086	-18,38	1.009	1.092	8,23
20-24	16.915	13.367	-20,98	2.577	2.746	6,56
25-29	10.907	8.568	-21,44	1.728	2.344	35,65
30-34	8.862	7.399	-16,51	1.574	2.112	34,18
35-39	7.112	6.187	-13,01	1.326	1.672	26,09
40-44	4.546	4.136	-9,02	899	1.061	18,02
45-49	2.689	2.402	-10,67	511	562	9,98
50-54	954	928	-2,73	173	189	9,25
55-59	404	412	1,98	63	86	36,51
60-64	175	220	25,71	18	22	22,22
65 VE DAHA BÜYÜK	73	96	31,51	5	3	-40,00

TABLO 10: EĞİTİM DÜZEYLERİNE GÖRE BAŞVURU VE İŞE YERLEŞTİRMELER
Ay içindeki Başvurular İşe Yerleştirme

	Eylül 2011	Ekim 2011	Değişim Oranı (%)	Eylül 2011	Ekim 2011	Değişim Oranı (%)
TOPLAM	141.119	117.918	-16,44	31.072	34.594	11,33
Okur Yazar Olmayan	20.351	16.261	-20,10	404	548	35,64
Okur Yazar	6.875	6.380	-7,20	1.365	1.191	-12,75
İlköğretim	61.844	54.100	-12,52	16.733	19.163	14,52
Ortaöğretim (Lise ve Dengi)	31.589	26.785	-15,21	9.527	10.403	9,19
Önlisans	9.308	7.323	-21,33	1.987	2.215	11,47
Lisans	10.648	6.752	-36,59	1.028	1.046	1,75
Yüksek Lisans	481	299	-37,84	27	28	3,70
Doktora	23	18	-21,74	1	0	-100,00
ERKEK	82.251	69.117	-15,97	21.189	22.705	7,15
Okur Yazar Olmayan	11.157	9.321	-16,46	247	284	14,98
Okur Yazar	5.033	4.220	-16,15	968	664	-31,40
İlköğretim	38.728	33.403	-13,75	11.364	12.388	9,01
Ortaöğretim (Lise ve Dengi)	17.447	15.057	-13,70	6.741	7.411	9,94
Önlisans	4.320	3.336	-22,78	1.229	1.351	9,93
Lisans	5.344	3.617	-32,32	627	588	-6,22
Yüksek Lisans	208	151	-27,40	13	19	46,15
Doktora	14	12	-14,29	0	0	-
KADIN	58.868	48.801	-17,10	9.883	11.889	20,30
Okur Yazar Olmayan	9.194	6.940	-24,52	157	264	68,15
Okur Yazar	1.842	2.160	17,26	397	527	32,75
İlköğretim	23.116	20.697	-10,46	5.369	6.775	26,19
Ortaöğretim (Lise ve Dengi)	14.142	11.728	-17,07	2.786	2.992	7,39
Önlisans	4.988	3.987	-20,07	758	864	13,98
Lisans	5.304	3.135	-40,89	401	458	14,21
Yüksek Lisans	273	148	-45,79	14	9	-35,71
Doktora	9	6	-33,33	1	0	-100,00

TABLO 11: İLLER İTİBARIYLA AÇIK İŞLER VE İŞE YERLEŞTİRMELER
Ay içinde Alınan Açık İşler İşe Yerleştirme

	<i>Eylül 2011</i>	<i>Ekim 2011</i>	<i>Değişim Oranı (%)</i>	<i>Eylül 2011</i>	<i>Ekim 2011</i>	<i>Değişim Oranı (%)</i>	<i>Açık İşlerden İptaller</i>
ADANA	2.120	1.691	-20,24	1.175	612	-47,91	8
ADYAMAN	58	671	1056,90	60	635	958,33	7
AFYONKARAHİSAR	327	435	33,03	324	336	3,70	3
AĞRI	51	23	-54,90	6	29	383,33	0
AKSARAY	258	137	-46,90	262	142	-45,80	2
AMASYA	317	467	47,32	143	299	109,09	0
ANKARA	2.132	2.133	0,05	1.032	1.513	46,61	37
ANTALYA	3.230	2.132	-33,99	1.005	427	-57,51	13
ARDAHAN	29	112	286,21	5	111	2120,00	10
ARTVİN	149	266	78,52	115	238	106,96	2
AYDIN	713	492	-31,00	488	269	-44,88	13
BALIKESİR	1.027	958	-6,72	697	827	18,65	19
BARTIN	151	191	26,49	91	159	74,73	0
BATMAN	75	128	70,67	30	112	273,33	0
BAYBURT	4	489	12125,00	5	490	9700,00	0
BİLECİK	325	338	4,00	176	309	75,57	1
BİNGÖL	236	70	-70,34	208	5	-97,60	0
BİTLİS	88	501	469,32	38	475	1150,00	8
BOLU	153	122	-20,26	88	112	27,27	0
BURDUR	193	349	80,83	142	211	48,59	0
BURSA	3.628	5.671	56,31	2.057	2.600	26,40	16
ÇANAKKALE	232	351	51,29	157	291	85,35	8
ÇANKIRI	289	459	58,82	200	239	19,50	10
ÇORUM	263	261	-0,76	137	181	32,12	11
DENİZLİ	480	445	-7,29	230	215	-6,52	1
DIYARBAKIR	66	132	100,00	46	39	-15,22	6
DÜZCE	499	454	-9,02	270	325	20,37	5
EDİRNE	403	180	-55,33	308	81	-73,70	5
ELAZIĞ	921	204	-77,85	753	147	-80,48	2
ERZİNCAN	116	487	319,83	38	423	1013,16	0
ERZURUM	494	75	-84,82	496	43	-91,33	0
ESKİŞEHİR	1.175	813	-30,81	627	243	-61,24	44
GAZİANTEP	877	1.018	16,08	735	582	-20,82	14
GİRESUN	266	773	190,60	173	740	327,75	6
GÜMÜŞHANE	246	26	-89,43	126	60	-52,38	0
HAKKARİ	5	60	1100,00	2	57	2750,00	4
HATAY	186	161	-13,44	178	84	-52,81	1
İĞDIR	6	203	3283,33	26	201	673,08	0
İSPARTA	406	302	-25,62	442	202	-54,30	3
İSTANBUL	15.649	17.475	11,67	5.286	8.868	67,76	286
İZMİR	1.664	1.433	-13,88	1.071	735	-31,37	13

TABLO 11: İLLER İTİBARIYLA AÇIK İŞLER VE İŞE YERLEŐTİRMELER
Ay İçinde Alınan Açık İşler İşe Yerleőtirme

	<i>Eylül 2011</i>	<i>Ekim 2011</i>	<i>Değişim Oranı (%)</i>	<i>Eylül 2011</i>	<i>Ekim 2011</i>	<i>Değişim Oranı (%)</i>	<i>Açık İşlerden İptaller</i>
KAHRAMANMARAŐ	765	824	7,71	360	594	65,00	103
KARABÜK	134	118	-11,94	102	113	10,78	1
KARAMAN	226	170	-24,78	199	130	-34,67	8
KARS	77	149	93,51	60	42	-30,00	0
KASTAMONU	178	132	-25,84	43	30	-30,23	0
KAYSERİ	1.171	1.412	20,58	728	903	24,04	6
KIRIKKALE	488	222	-54,51	255	195	-23,53	1
KIRKLARELİ	235	403	71,49	169	340	101,18	5
KİRŐEHİR	172	406	136,05	194	275	41,75	10
KİLİS	162	124	-23,46	152	108	-28,95	0
KOCAELİ	1.163	1.366	17,45	683	1.132	65,74	51
KONYA	670	629	-6,12	350	422	20,57	36
KÜTAHYA	720	384	-46,67	812	336	-58,62	2
MALATYA	526	701	33,27	504	782	55,16	0
MANİŐA	1.871	1.315	-29,72	958	710	-25,89	14
MARDİN	14	40	185,71	9	3	-66,67	4
MERSİN	863	581	-32,68	611	304	-50,25	20
MUĞLA	607	391	-35,58	188	140	-25,53	12
MUŐ	337	855	153,71	307	217	-29,32	305
NEVŐEHİR	240	163	-32,08	191	166	-13,09	2
NİŐDE	64	85	32,81	53	32	-39,62	5
ORDU	441	301	-31,75	171	267	56,14	9
OSMANİYE	256	415	62,11	153	286	86,93	6
RİZE	102	91	-10,78	41	77	87,80	2
SAKARYA	1.486	980	-34,05	925	721	-22,05	25
SAMSUN	350	434	24,00	206	292	41,75	5
SİİRT	82	144	75,61	72	149	106,94	0
SİNOP	116	444	282,76	66	338	412,12	53
SİVAS	470	465	-1,06	190	87	-54,21	54
ŐANLIURFA	582	277	-52,41	283	300	6,01	0
ŐIRNAK	15	21	40,00	7	14	100,00	0
TEKİRDAŐ	2.178	1.748	-19,74	622	445	-28,46	136
TOKAT	271	195	-28,04	254	148	-41,73	15
TRABZON	570	218	-61,75	399	175	-56,14	3
TUNCELİ	19	21	10,53	19	19	0,00	0
UŐAK	183	140	-23,50	146	100	-31,51	1
VAN	814	385	-52,70	690	147	-78,70	23
YALOVA	307	206	-32,90	117	99	-15,38	17
YOZGAT	401	78	-80,55	227	82	-63,88	0
ZONGULDAK	338	320	-5,33	108	207	91,67	6
TOPLAM	59.171	60.041	1,47	31.072	34.594	11,33	1498

TABLO 12: İLLER İTİBARIYLA BAŞVURULAR VE İŞE YERLEŞTİRMELER

	Başvurular			İşe Yerleştirme		
	Eylül 2011	Ekim 2011	Değişim Oranı (%)	Eylül 2011	Ekim 2011	Değişim Oranı (%)
ADANA	4.271	3.514	-17,72	1.175	612	-47,91
ADYAMAN	1.825	1.099	-39,78	60	635	958,33
AFYONKARAHİSAR	1.064	748	-29,70	324	336	3,70
AĞRI	1.924	2.231	15,96	6	29	383,33
AKSARAY	612	360	-41,18	262	142	-45,80
AMASYA	482	451	-6,43	143	299	109,09
ANKARA	7.642	6.291	-17,68	1.032	1.513	46,61
ANTALYA	4.026	3.602	-10,53	1.005	427	-57,51
ARDAHAN	251	196	-21,91	5	111	2120,00
ARTVİN	377	233	-38,20	115	238	106,96
AYDIN	1.407	1.207	-14,21	488	269	-44,88
BALIKESİR	2.334	1.799	-22,92	697	827	18,65
BARTIN	381	350	-8,14	91	159	74,73
BATMAN	1.050	938	-10,67	30	112	273,33
BAYBURT	290	193	-33,45	5	490	9700,00
BİLECİK	590	371	-37,12	176	309	75,57
BİNGÖL	535	622	16,26	208	5	-97,60
BITLİS	653	403	-38,28	38	475	1150,00
BOLU	627	372	-40,67	88	112	27,27
BURDUR	546	279	-48,90	142	211	48,59
BURSA	4.714	4.731	0,36	2.057	2.600	26,40
ÇANAKKALE	929	536	-42,30	157	291	85,35
ÇANKIRI	289	456	57,79	200	239	19,50
ÇORUM	664	655	-1,36	137	181	32,12
DENİZLİ	1.898	1.435	-24,39	230	215	-6,52
DIYARBAKIR	2.122	1.721	-18,90	46	39	-15,22
DÜZCE	640	674	5,31	270	325	20,37
EDİRNE	635	519	-18,27	308	81	-73,70
ELAZIĞ	1.648	1.278	-22,45	753	147	-80,48
ERZİNCAN	377	365	-3,18	38	423	1013,16
ERZURUM	868	645	-25,69	496	43	-91,33
ESKİŞEHİR	1.878	1.402	-25,35	627	243	-61,24
GAZİANTEP	3.076	3.321	7,96	735	582	-20,82
GİRESUN	1.072	1.165	8,68	173	740	327,75
GÜMÜŞHANE	335	255	-23,88	126	60	-52,38
HAKKARİ	512	441	-13,87	2	57	2750,00
HATAY	2.418	2.078	-14,06	178	84	-52,81
İĞDIR	225	232	3,11	26	201	673,08
İSPARTA	1.110	446	-59,82	442	202	-54,30
İSTANBUL	24.934	22.661	-9,12	5.286	8.868	67,76
İZMİR	6.217	4.947	-20,43	1.071	735	-31,37

TABLO 12: İLLER İTİBARIYLA BAŞVURULAR VE İŞE YERLEŐTİRMELER

	Başvurular			İŐe YerleŐtirme		
	Eylül 2011	Ekim 2011	Deđişim Oranı (%)	Eylül 2011	Ekim 2011	Deđişim Oranı (%)
KAHRAMANMARAŐ	1.444	1.383	-4,22	360	594	65,00
KARABÜK	545	526	-3,49	102	113	10,78
KARAMAN	514	520	1,17	199	130	-34,67
KARS	944	898	-4,87	60	42	-30,00
KASTAMONU	640	468	-26,88	43	30	-30,23
KAYSERİ	2.250	1.590	-29,33	728	903	24,04
KIRIKKALE	670	342	-48,96	255	195	-23,53
KIRKLARELİ	666	557	-16,37	169	340	101,18
KIŐEHİR	502	339	-32,47	194	275	41,75
KİLİŐ	309	355	14,89	152	108	-28,95
KOCAELİ	3.253	3.170	-2,55	683	1.132	65,74
KONYA	2.037	1.703	-16,40	350	422	20,57
KÜTAHYA	762	825	8,27	812	336	-58,62
MALATYA	1.388	1.255	-9,58	504	782	55,16
MANİŐA	2.085	1.655	-20,62	958	710	-25,89
MARDİN	1.351	667	-50,63	9	3	-66,67
MERSİN	3.088	3.398	10,04	611	304	-50,25
MUđLA	990	1.266	27,88	188	140	-25,53
MUŐ	1.476	354	-76,02	307	217	-29,32
NEVŐEHİR	596	353	-40,77	191	166	-13,09
NİđDE	286	252	-11,89	53	32	-39,62
ORDU	849	730	-14,02	171	267	56,14
OSMANİYE	1.218	2.812	130,87	153	286	86,93
RİZE	575	565	-1,74	41	77	87,80
SAKARYA	1.735	1.435	-17,29	925	721	-22,05
SAMSUN	1.984	1.813	-8,62	206	292	41,75
ŐİİRT	415	312	-24,82	72	149	106,94
ŐİNÖP	344	302	-12,21	66	338	412,12
SİVAS	759	540	-28,85	190	87	-54,21
ŐANLIURFA	10.315	4.215	-59,14	283	300	6,01
ŐIRNAK	799	536	-32,92	7	14	100,00
TEKİRDAđ	2.033	1.739	-14,46	622	445	-28,46
TOKAT	643	510	-20,68	254	148	-41,73
TRABZON	1.225	1.230	0,41	399	175	-56,14
TUNCELİ	313	108	-65,50	19	19	0,00
UŐAK	896	685	-23,55	146	100	-31,51
VAN	1.694	1.047	-38,19	690	147	-78,70
YALOVA	551	438	-20,51	117	99	-15,38
YOZGAT	536	925	72,57	227	82	-63,88
ZONGULDAK	991	878	-11,40	108	207	91,67
TOPLAM	141.119	117.918	-16,44	31.072	34.594	11,33

**TABLO 13: 2011 EKİM SONU İTİBARIYLA ÖĞRENİM DÜZEYLERİNE GÖRE KAYITLI İŞSİZLERİN BEKLEME SÜRELERİ
BEKLEME SÜRELERİ**

ÖĞRENİM DURUMLARI	30 GÜN VE AZ	1-2 AY	2-3 AY	3-4 AY	4-5 AY	5-6 AY	6-7 AY	7-8 AY	8-12 AY	1 YILDAN FAZLA	Genel Toplam
TOPLAM	-	-	-	-	-	-	-	-	-	-	-
Okur Yazar Olmayan	-	-	-	-	-	-	-	-	-	-	-
Okur Yazar	-	-	-	-	-	-	-	-	-	-	-
İlköğretim	-	-	-	-	-	-	-	-	-	-	-
Ortaöğretim (Lise ve Dengi)	-	-	-	-	-	-	-	-	-	-	-
Önlisans	-	-	-	-	-	-	-	-	-	-	-
Lisans	-	-	-	-	-	-	-	-	-	-	-
Yüksek Lisans	-	-	-	-	-	-	-	-	-	-	-
Doktora	-	-	-	-	-	-	-	-	-	-	-
ERKEK	-	-	-	-	-	-	-	-	-	-	-
Okur Yazar Olmayan	-	-	-	-	-	-	-	-	-	-	-
Okur Yazar	-	-	-	-	-	-	-	-	-	-	-
İlköğretim	-	-	-	-	-	-	-	-	-	-	-
Ortaöğretim (Lise ve Dengi)	-	-	-	-	-	-	-	-	-	-	-
Önlisans	-	-	-	-	-	-	-	-	-	-	-
Lisans	-	-	-	-	-	-	-	-	-	-	-
Yüksek Lisans	-	-	-	-	-	-	-	-	-	-	-
Doktora	-	-	-	-	-	-	-	-	-	-	-
KADIN	-	-	-	-	-	-	-	-	-	-	-
Okur Yazar Olmayan	-	-	-	-	-	-	-	-	-	-	-
Okur Yazar	-	-	-	-	-	-	-	-	-	-	-
İlköğretim	-	-	-	-	-	-	-	-	-	-	-
Ortaöğretim (Lise ve Dengi)	-	-	-	-	-	-	-	-	-	-	-
Önlisans	-	-	-	-	-	-	-	-	-	-	-
Lisans	-	-	-	-	-	-	-	-	-	-	-
Yüksek Lisans	-	-	-	-	-	-	-	-	-	-	-
Doktora	-	-	-	-	-	-	-	-	-	-	-

Not: Tablodaki eksik bilgiler daha sonra yayınlanacaktır.

TABLO 14: 2011 EKİM SONU İTİBARIYLA YAŞ GRUPLARINA GÖRE KAYITLI İŞSİZLERİN BEKLEME SÜRELERİ											
BEKLEME SÜRELERİ											
YAŞ GRUPLARI	30 GÜN VE AZ	1-2 AY	2-3 AY	3-4 AY	4-5 AY	5-6 AY	6-7 AY	7-8 AY	8-12 AY	1 YILDAN FAZLA	Genel Toplam
TOPLAM	-	-	-	-	-	-	-	-	-	-	-
15-19	-	-	-	-	-	-	-	-	-	-	-
20-24	-	-	-	-	-	-	-	-	-	-	-
25-29	-	-	-	-	-	-	-	-	-	-	-
30-34	-	-	-	-	-	-	-	-	-	-	-
35-39	-	-	-	-	-	-	-	-	-	-	-
40-44	-	-	-	-	-	-	-	-	-	-	-
45-54	-	-	-	-	-	-	-	-	-	-	-
55-64	-	-	-	-	-	-	-	-	-	-	-
65 +	-	-	-	-	-	-	-	-	-	-	-
ERKEK	-	-	-	-	-	-	-	-	-	-	-
15-19	-	-	-	-	-	-	-	-	-	-	-
20-24	-	-	-	-	-	-	-	-	-	-	-
25-29	-	-	-	-	-	-	-	-	-	-	-
30-34	-	-	-	-	-	-	-	-	-	-	-
35-39	-	-	-	-	-	-	-	-	-	-	-
40-44	-	-	-	-	-	-	-	-	-	-	-
45-54	-	-	-	-	-	-	-	-	-	-	-
55-64	-	-	-	-	-	-	-	-	-	-	-
65 +	-	-	-	-	-	-	-	-	-	-	-
KADIN	-	-	-	-	-	-	-	-	-	-	-
15-19	-	-	-	-	-	-	-	-	-	-	-
20-24	-	-	-	-	-	-	-	-	-	-	-
25-29	-	-	-	-	-	-	-	-	-	-	-
30-34	-	-	-	-	-	-	-	-	-	-	-
35-39	-	-	-	-	-	-	-	-	-	-	-
40-44	-	-	-	-	-	-	-	-	-	-	-
45-54	-	-	-	-	-	-	-	-	-	-	-
55-64	-	-	-	-	-	-	-	-	-	-	-
65 +	-	-	-	-	-	-	-	-	-	-	-

Not: Tablodaki eksik bilgiler daha sonra yayınlanacaktır.

TABLO 15: YURTDIŞINA GÖNDERİLEN İŞÇİLERİN ÜLKELER İTİBARIYLA DAĞILIMI

ÜLKELER	Eylül 2011	Ekim2011	Değişim Oranı (%)	2010 Ocak-Ekim Dönemi	2011 Ocak-Ekim Dönemi	Değişim Oranı (%)
A.B.D	0	1	-	11	6	-45,45
AFGANİSTAN	358	326	-9	2.569	1.992	-22,46
ALMANYA	90	35	-61	987	812	-17,73
ARNAVUTLUK	0	0	-	0	0	-
AVUSTURALYA	0	0	-	12	3	-75,00
AVUSTURYA	0	0	-	41	3	-92,68
AZERBAYCAN	252	197	-22	428	1.373	220,79
B. ARAP EMİR.	10	2	-80	92	128	39,13
BELÇİKA	0	0	-	13	3	-76,92
BULGARİSTAN	0	0	-	48	13	-72,92
CEZAYİR	126	223	77	1.510	1.848	22,38
ÇİN	0	0	-	0	0	-
DANİMARKA	0	0	-	5	0	-100,00
FAS	75	108	44	56	767	1269,64
FİNLANDIYA	0	0	-	40	0	-100,00
FRANSA	2	0	-100	121	21	-82,64
GABON	0	0	-	0	0	-
GANA	0	0	-	0	0	-
GÜNEY AFRIKA	0	0	-	0	0	-
GÜRCİSTAN	35	59	69	82	596	626,83
HİRVATİSTAN	0	0	-	5	0	-100,00
HOLLANDA	0	0	-	42	3	-92,86
HONGKONG	0	0	-	0	0	-
İRAK	1.463	1.914	31	4.119	8.404	104,03
İNGİLTERE	0	0	-	17	4	-76,47
İRAN	9	163	1.711	0	297	-
İSPANYA	0	0	-	0	0	-
İSRAIL	0	19	-	321	29	-90,97
İSVEÇ	0	0	-	5	1	-80,00
İSVİÇRE	0	0	-	26	4	-84,62
İTALYA	0	0	-	3	1	-66,67
K. YEMEN	14	4	-71	63	123	95,24
KANADA	0	0	-	1	0	-100,00
KATAR	222	166	-25	2.688	3.117	15,96
KAZAKİSTAN	94	63	-33	931	590	-36,63
KIBRIS	0	0	-	25	87	248,00
KIRGIZİSTAN	0	1	-	0	1	-
KONGO	0	0	-	0	0	-
KUVEYT	26	0	-100	0	40	-
LİBYA	0	1	-	13.144	1.944	-85,21
LÜBNAN	10	0	-100	217	219	0,92
LÜKSEMBURG	0	0	-	0	0	-
MACARİSTAN	0	0	-	0	0	-
MAKEDONYA	0	0	-	16	93	481,25
MALDİVLER	0	0	-	2	1	-50,00
MALEZYA	0	0	-	0	0	-
MALI	0	0	-	0	0	-
MALTA	0	0	-	8	0	-100,00
MİSİR	0	0	-	47	2	-95,74
MOĞOLİSTAN	0	0	-	0	0	-
NEPAL	0	0	-	0	0	-
NIJERYA	0	2	-	30	106	253,33
NORVEÇ	0	0	-	2	1	-50,00
ÖZBEKİSTAN	26	126	385	10	490	4800,00
PAKİSTAN	12	12	0	44	56	27,27
PANAMA	0	0	-	0	0	-
POLONYA	5	0	-100	59	16	-72,88
ROMANYA	2	2	0	19	13	-31,58
RUSYA	1.090	759	-30	6.810	7.908	16,12
S. ARABİSTAN	121	815	574	811	1.973	143,28
SERBEST İRLANDA	0	0	-	0	0	-
SUDAN	27	18	-33	183	316	72,68
TACİKİSTAN	0	0	-	0	19	-
TATARİSTAN	0	0	-	0	0	-
TAYLAND	0	0	-	0	0	-
TAYVAN	0	0	-	0	0	-
TÜRKMENİSTAN	472	431	-9	3.874	4.229	9,16
UKRAYNA	39	79	103	206	416	101,94
UMMAN	24	65	171	575	241	-58,09
URDUN	2	5	150	226	236	4,42
YENİ ZELANDA	0	0	-	0	0	-
YUGOSLAVYA	0	0	-	0	0	-
DİĞER ÜLKELER	237	255	8	373	1.119	200,00
TOPLAM	4.843	5.851	21	40.917	39.664	-3,06

TABLO 16: ÖZÜRLÜ, ESKİ HÜKÜMLÜ, TERÖR MAĞDURLARININ BAŞVURULAR, AÇIK İŞLER VE İŞE YERLEŞTİRMELER KAPSAMINDA İLLERE GÖRE DAĞILIMI

	BAŞVURULAR			AÇIK İŞLER		İŞE YERLEŞTİRMELER	
	Özürlü	Eski Hükümlü	Terörden Etkilenen	Özürlü	Eski Hükümlü	Özürlü	Eski Hükümlü
ADANA	135	8	0	95	0	50	0
ADYAMAN	66	1	0	14	0	17	0
AFYONKARAHISAR	31	2	0	55	0	49	0
AĞRI	36	0	0	2	0	2	0
AKSARAY	6	1	0	4	0	11	0
AMASYA	23	1	0	18	0	14	0
ANKARA	161	8	0	503	3	284	0
ANTALYA	52	4	0	1.586	0	105	0
ARDAHAN	5	1	0	1	0	0	0
ARTVIN	4	0	0	8	0	9	0
AYDIN	32	5	0	53	0	20	0
BALIKESİR	62	1	0	40	0	18	2
BARTIN	15	0	0	6	0	5	0
BATMAN	35	1	0	0	0	2	0
BAYBURT	4	0	0	0	0	1	0
BİLECİK	12	5	0	12	0	4	0
BİNGÖL	22	0	0	9	0	3	0
BİTLİS	32	1	0	2	0	4	0
BOLU	3	0	0	27	0	23	0
BURDUR	5	0	0	3	0	0	0
BURSA	114	6	0	241	0	196	0
ÇANAKKALE	18	0	0	11	0	11	0
ÇANKIRI	4	0	0	12	0	11	0
ÇORUM	23	0	0	22	0	11	0
DENİZLİ	27	2	0	54	0	39	0
DIYARBAKIR	51	4	0	15	0	2	1
DÜZCE	12	0	0	35	0	23	0
EDİRNE	4	1	0	35	0	11	0
ELAZIĞ	30	2	0	6	0	0	0
ERZİNCAN	12	0	0	10	0	0	0
ERZURUM	50	0	0	11	1	3	0
ESKİŞEHİR	28	0	0	138	3	86	1
GAZİANTEP	19	2	0	164	0	118	0
GİRESUN	7	1	0	8	0	6	0
GÜMÜŞHANE	7	0	0	12	0	9	0
HAKKARİ	9	1	0	5	0	4	0
HATAY	55	1	0	30	0	18	0
İĞDIR	1	0	0	0	0	0	0
İSPARTA	12	0	0	27	1	17	0
İSTANBUL	377	16	0	5.192	30	867	1
İZMİR	154	5	0	386	4	143	3

TABLO 16: ÖZÜRLÜ, ESKİ HÜKÜMLÜ, TERÖR MAĞDURLARININ BAŞVURULAR, AÇIK İŞLER VE İŞE YERLEŞTİRMELER KAPSAMINDA İLLERE GÖRE DAĞILIMI

	BAŞVURULAR			AÇIK İŞLER		İŞE YERLEŞTİRMELER	
	Özürlü	Eski Hükümlü	Terörden Etkilenen	Özürlü	Eski Hükümlü	Özürlü	Eski Hükümlü
KAHRAMANMARAŞ	64	1	0	40	0	16	0
KARABÜK	6	0	0	8	0	6	0
KARAMAN	9	0	0	19	0	15	0
KARS	7	0	0	3	0	2	0
KASTAMONU	15	1	0	8	0	0	0
KAYSERİ	42	0	0	106	0	99	0
KILIS	13	1	0	7	0	16	0
KIRIKKALE	12	1	0	20	0	17	0
KIRKLARELİ	13	0	0	1	0	1	0
KİRSEHİR	15	0	0	1	0	1	0
KOCAELİ	50	2	0	153	0	149	0
KONYA	68	0	0	95	0	80	0
KÜTAHYA	18	1	0	37	2	19	2
MALATYA	16	0	0	11	0	10	0
MANİSA	41	1	0	254	0	115	0
MARDİN	39	8	0	4	0	3	0
MERSİN	85	1	0	41	1	20	0
MUĞLA	13	0	0	136	2	32	1
MUŞ	23	0	0	13	0	0	0
NEVŞEHİR	4	0	0	18	0	7	0
NIĞDE	7	1	0	9	0	10	0
ORDU	38	0	0	9	0	4	0
OSMANİYE	16	1	0	7	0	3	0
RİZE	6	0	0	7	0	1	0
SAKARYA	21	0	0	28	0	23	1
SAMSUN	47	2	0	24	0	17	0
SİİRT	1	0	0	1	0	1	0
SINOP	6	0	0	14	0	3	0
SİVAS	24	1	0	17	0	14	0
ŞANLIURFA	58	0	0	43	0	39	1
ŞİRNAK	13	0	0	12	0	6	0
TEKİRDAĞ	27	0	0	319	0	40	0
TOKAT	31	2	0	9	0	14	0
TRABZON	22	1	0	33	0	24	0
TUNCELİ	2	0	0	0	0	0	0
UŞAK	17	0	0	3	0	2	0
VAN	6	0	0	14	0	0	0
YALOVA	7	0	0	6	0	3	0
YOZGAT	9	0	0	5	1	9	2
ZONGULDAK	14	0	0	48	0	34	0
TOPLAM	2.680	105	0	10.435	48	3.051	15

TABLO 17: ÖZÜRLÜ VE ESKİ HÜKÜMLÜLERİN AÇIK KONTENJAN DURUMLARI							
	AĞUSTOS 2011 İTİBARIYLA			EYLÜL 2011 İTİBARIYLA			Değişim Oranı (%)
	Kamu	Özel	Toplam	Kamu	Özel	Toplam	
ÖZÜRLÜLER	965	22.600	23.565	997	23.145	24.142	2,45
ESKİ HÜKÜMLÜLER	1.491	0	1.491	1.571	0	1.571	5,37

TABLO 18: KAYITLI ÖZÜRLÜ,ESKİ HÜKÜMLÜ VE TERÖRDEN ETKİLENEN							
	EYLÜL 2011 İTİBARIYLA			EKİM 2011 İTİBARIYLA			Değişim Oranı (%)
	Erkek	Kadın	Toplam	Erkek	Kadın	Toplam	
ÖZÜRLÜLER	69.137	28.012	97.149	71.809	29.091	100.900	3,86
ESKİ HÜKÜMLÜLER	11.530	200	11.730	11.812	212	12.024	2,51
TERÖRDEN ETKİLENENLER	55	3	58	49	3	52	-10,34

TABLO 19: İŞGÜCÜ YETİŞTİRME KURSLARI VE MESLEKİ REHABİLİTASYON FAALİYETLERİ								
KURS TÜRÜ	EKİM 2011				OCAK-EKİM 2011 Dönemi			
	Açılan Kurs Sayısı	Katılan Kursiyer Sayısı			Açılan Kurs Sayısı	Katılan Kursiyer Sayısı		
		Erkek	Kadın	Toplam		Erkek	Kadın	Toplam
CAZİBE MERKEZLERİ PROJESİ	-	-	-	0	20	276	439	715
ÇALIŞANLARIN MESLEKİ EĞİTİMİ	56	585	190	775	352	3.127	849	3.976
ESKİ HÜKÜMLÜLERE YÖNELİK KURSLAR	2	17	0	17	17	187	1	188
GAP II	-	-	-	0	153	1.675	2.123	3.798
GAP II TYÇP	20	625	64	689	128	3.765	287	4.052
GAP II/GİRİŞİMCİLİK	5	88	33	121	34	603	228	831
GAP II/UMEM	2	39	11	50	5	76	26	102
GAP II/UMEM-İEP	4	32	0	32	5	36	0	36
GİRİŞİMCİLİK	58	723	677	1.400	754	11.499	8.950	20.449
HİBE PROJELERİ	2	16	21	37	396	4.166	7.266	11.432
HÜKÜMLÜLERE YÖNELİK KURSLAR	21	237	10	247	280	3.651	142	3.793
İŞGÜCÜ YETİŞTİRME KURSLARI / İSTİHDAM GARANTİLİ	299	2.787	3.647	6.434	2.070	21.227	25.612	46.839
İŞGÜCÜ YETİŞTİRME KURSLARI/GENEL	131	707	1.793	2.500	998	7.227	15.233	22.460
İŞGÜCÜ YETİŞTİRME KURSLARI/İŞSİZLİK SIG.KAPSAMINDA	-	-	-	0	-	-	-	0
İŞGÜCÜ YETİŞTİRME KURSLARI/KENDİ İŞİNİ KUR.YÖNELİK	-	-	-	0	-	-	-	0
İŞGÜCÜ YETİŞTİRME KURSLARI/TYÇP	827	17.720	7.036	24.756	1.711	30.557	9.663	40.220
İŞSİZLİK SİGORTASI MESLEK DEĞİŞTİRME	-	-	-	0	-	-	-	0
İŞSİZLİK SİGORTASI MESLEK EDİNDİRME	-	-	-	0	-	-	-	0
İŞSİZLİK SİGORTASI MESLEK GELİŞTİRME	-	-	-	0	-	-	-	0
ÖSDP DANIŞMANLIK	-	-	-	0	-	-	-	0
ÖSDP EĞİTİM	-	-	-	0	-	-	-	0
ÖSDP KİK	-	-	-	0	-	-	-	0
ÖSDP TOPLUM YARARINA ÇALIŞMA PROGRAMI	-	-	-	0	-	-	-	0
ÖZELLEŞTİRME SONUCU İŞSİZ KALANLARA YÖNELİK	-	-	-	0	-	-	-	0
ÖZÜRLÜ KURSLARI	37	216	128	344	358	2.246	1.294	3.540
SETİP	-	-	-	0	-	-	-	0
STAJ	253	252	288	540	2.365	2.365	2.636	5.001
UMEM PROJESİ	141	1.302	1.008	2.310	1.522	17.494	6.321	23.815
UMEM PROJESİ/İEP	324	751	306	1.057	2.864	6.873	2.426	9.299
Toplam	2.182	26.097	15.212	41.309	14.032	117.050	83.496	200.546

TABLO 20: Meslek Danışma Merkezi Faaliyet Tablosu
EKİM 2011

	Başvuru Şekli				Grup Başvurusu		MDM	Toplam
	Öğrenci	Bireysel Başvuru Eğitimci	Kuruma Başvuran	Diğer	Okul / Dershane	Kurum / Kuruluş	TANITIM TOPLANTISI	
ANKARA	0	0	0	0	0	0	0	0
ANTALYA	0	2	15	0	0	0	0	17
DIYARBAKIR	0	0	0	0	0	0	0	0
EDİRNE	0	0	0	0	64	0	0	64
ELAZIĞ	7	0	2	0	0	0	0	9
ERZİNCAN	19	0	9	10	0	0	0	38
GAZİANTEP	15	2	55	0	0	0	0	72
İZMİR	15	45	94	101	42	0	0	297
KASTAMONU	0	0	0	0	36	0	1	37
KAYSERİ	124	5	0	0	0	0	0	129
KİRSEHİR	0	0	0	0	0	0	0	0
MUŞ	0	26	0	2	0	0	0	28
NEVŞEHİR	13	0	5	0	0	0	0	18
SAMSUN	6	3	35	48	0	0	0	92
TOKAT	583	0	0	0	0	25	25	633
Genel Toplam :	782	83	215	161	142	25	26	1.434

TABLO 21: GENEL İŞ VE MESLEK DANIŞMANLIĞI ÇALIŞMALARI
EKİM 2011

Birim	Danışmanlarca Yapılan Ziyaret Sayısı	Araştırma Yapılan Eğitim Yeri		Güncelleştirilen		Bireysel Görüşmeler		Grup Görüşmeleri
		Meslek Sayısı	Sayısı	Meslek Sayısı	Eğitim yeri Sayısı	Meslek Danışmanlığı	İş Danışmanlığı	
ADANA	325	0	0	0	0	0	532	6
ADİYAMAN	8	0	0	0	0	0	79	0
AFYONKARAHİSAR	91	0	0	0	0	0	47	0
AĞRI	5	0	0	0	0	0	46	0
AKSARAY	23	0	0	0	0	0	59	1
AMASYA	137	0	0	0	0	2	127	11
ANKARA	353	0	0	0	0	2	492	35
ANTALYA	37	0	0	0	0	14	717	0
ARDAHAN	6	0	0	0	0	0	8	0
ARTVİN	87	0	0	0	0	0	26	4
AYDIN	228	0	0	0	0	0	202	0
BALIKESİR	72	0	0	0	0	2	446	3
BARTIN	32	0	0	0	0	0	54	2
BATMAN	0	0	0	0	0	0	212	3
BAYBURT	15	0	0	0	0	1	100	3
BİLECİK	13	0	0	0	0	3	22	1
BİNGÖL	0	0	0	0	0	0	94	0
BITLİS	9	0	0	0	0	0	21	0
BOLU	50	0	0	0	0	0	172	0
BURDUR	39	0	0	0	0	0	58	2
BURSA	460	0	0	0	0	1	1.205	1
ÇANAKKALE	85	0	0	0	0	0	86	0
ÇANKIRI	22	0	0	0	0	0	40	0
ÇORUM	56	0	0	0	0	0	202	0
DENİZLİ	14	0	0	0	0	0	72	2
DIYARBAKIR	35	0	0	0	0	0	24	7
DÜZCE	34	0	0	0	0	0	221	0
EDİRNE	51	0	0	0	0	0	52	4
ELAZIĞ	11	0	0	0	1	1	198	0
ERZİNCAN	53	0	0	0	0	2	90	0
ERZURUM	20	0	0	0	0	5	178	0
ESKİŞEHİR	129	0	0	0	0	4	585	5
GAZİANTEP	50	0	0	0	0	29	102	29
GİRESUN	26	0	0	0	0	0	35	1
GÜMÜŞHANE	0	0	0	0	0	0	32	1
HAKKARİ	3	0	0	0	0	0	8	0
HATAY	16	0	0	0	0	0	57	0
İÇİDIR	0	0	0	0	0	0	28	0
İSPARTA	59	0	0	0	0	10	90	0
İSTANBUL	1.142	0	0	0	0	12	1.817	49
İZMİR	187	0	0	0	41	53	687	3

**TABLO 21: GENEL İŞ VE MESLEK DANIŞMANLIĞI ÇALIŞMALARI
EKİM 2011**

Birim	Danışmanlarca Yapılan Ziyaret Sayısı	Araştırma Yapılan Eğitim Yeri		Güncelleştirilen		Bireysel Görüşmeler		Grup Görüşmeleri
		Meslek Sayısı	Sayı	Meslek Sayısı	Eğitim yeri Sayısı	Meslek Danışmanlığı	İş Danışmanlığı	
KAHRAMANMARAŞ	33	0	0	0	0	0	196	0
KARABÜK	1	0	0	0	0	0	12	2
KARAMAN	148	0	0	0	0	0	6	0
KARS	0	0	0	0	0	0	7	2
KASTAMONU	6	0	0	0	0	0	77	1
KAYSERİ	90	0	0	0	0	2	456	2
KIRIKKALE	38	0	0	0	0	0	95	0
KIRKLARELİ	73	0	0	0	0	0	14	0
KIRŞEHİR	10	0	0	0	0	0	23	2
KİLİS	10	0	0	0	0	0	76	0
KOCAELİ	134	0	0	0	0	1	519	18
KONYA	277	0	0	0	0	0	158	0
KÜTAHYA	82	0	0	0	0	0	170	0
MALATYA	50	0	0	0	0	0	226	3
MANİSA	103	0	0	0	0	2	489	1
MARDİN	3	0	0	0	0	0	0	0
MERSİN	205	0	0	0	0	1	377	8
MUĞLA	138	0	0	0	0	0	29	0
MUŞ	20	0	0	0	0	10	166	2
NEVŞEHİR	161	0	0	0	0	0	20	13
NİĞDE	21	0	0	0	0	0	90	6
ORDU	35	0	0	0	0	0	52	0
OSMANIYE	44	0	0	0	0	2	49	12
RİZE	14	0	0	0	0	8	133	1
SAKARYA	146	0	0	0	0	0	251	0
SAMSUN	100	0	0	0	0	0	592	6
SIIRT	0	0	0	0	0	0	40	0
ŞİNOP	20	0	0	0	0	0	30	1
SİVAS	15	0	0	0	0	0	82	17
ŞANLIURFA	2	0	0	0	0	0	34	0
ŞİRNAK	4	0	0	0	0	0	2	0
TEKİRDAĞ	125	0	0	0	0	32	356	0
TOKAT	82	0	0	0	0	1	141	2
TRABZON	50	0	0	0	0	0	163	1
TUNCELİ	0	0	0	0	0	0	39	0
UŞAK	38	0	0	0	0	0	47	0
VAN	24	0	0	0	0	0	59	0
YALOVA	79	0	0	0	0	0	51	0
YOZGAT	0	0	0	0	0	0	27	0
ZONGULDAK	78	0	0	0	0	0	68	0
Genel Toplam	6.442	0	0	0	42	200	14.745	273

TABLO 22: ÖZELLEŞTİRME NEDENİYLE İŞTEN ÇIKARILANLARA YAPILAN İŞ KAYBI TAZMINATI (İKT)ÖDEMELERİ					
AY	İKT Başvuru	İKT Ödeneği Kesilen	İKT Ödeneği Biten	İKT Ödemesi Devam Eden	İKT Ödemesi Hak Etmeyen
EKİM 2011	76	0	0	76	0

TABLO 23: 4447 SAYILI KANUN GEREĞİ İŞTEN ÇIKARILANLARA YAPILAN (İÖ) ÖDEMELER					
AY	İşsizlik Ödeneğine Başvuru	İşsizlik Ödeneği Kesilen	İşsizlik Ödeneği Biten	İÖ Ödemesi Devam Eden	İÖ Ödemesi Hak Etmeyen
EKİM 2011	36.223	1.675	100	23.359	10.967

(*) İşsizlik Sigortası verileri Ekim Ayı sonu itibarıyla sabitlenmiş değerler olup, İşsizlik Sigortası Bültenindeki değerlerden farklılık gösterebilir.

TABLO 24: ÖZÜR GRUPLARINA GÖRE ÖZÜRLÜLER

	BAŞVURULAR			İŞE YERLEŞTİRMELER		
	Erkek	Kadın	Toplam	Erkek	Kadın	Toplam
NÖROLOJİK HASTALIKLAR GRUBUNDAKİ ÖZÜRLÜLER	97	68	165	264	47	311
RUH HASTALIKLARI GRUBUNDAKİ ÖZÜRLÜLER	58	36	94	117	11	128
GÖZ HASTALIKLARI GRUBUNDAKİ ÖZÜRLÜLER	119	78	197	337	47	384
İŞİTME-KONUŞMA HASTALIKLARI GRUBUNDAKİ ÖZÜRLÜLER	128	113	241	315	99	414
İÇ HASTALIKLARI GRUBUNDAKİ ÖZÜRLÜLER	37	25	62	114	16	130
ORTOPEDİK VE TRAVMALOJİK HASTALIKLAR GRUBUNDAKİ ÖZÜRLÜLER	192	116	308	587	129	716
DERİ HASTALIKLARI GRUBUNDAKİ ÖZÜRLÜLER	4	2	6	6	2	8
GÖĞÜS VE DAMAR HASTALIKLARI GRUBUNDAKİ ÖZÜRLÜLER	46	37	83	63	7	70
ONKOLOJİK HASTALIKLAR GRUBUNDAKİ ÖZÜRLÜLER	9	14	23	6	1	7
YANIK GRUBUNDAKİ ÖZÜRLÜLER	0	1	1	53	5	58
DİĞER HASTALIKLAR GRUBUNDAKİ ÖZÜRLÜLER	432	311	743	333	60	393
BATINI İLGİLENDİRE HASTALIKLAR	1	1	2	5	1	6
SİNDİRİM SİSTEMİ HASTALIKLARI	18	12	30	20	3	23
HEMATOLOJİK HASTALIKLAR	17	4	21	47	8	55
ÜROLOJİK HASTALIKLAR	20	10	30	39	8	47
DAMAR HASTALIKLARI	80	63	143	49	12	61
ZİHİNSEL RUHSAL DAVRANIŞSAL BOZUKLUKLAR	306	175	481	177	24	201
KADIN HASTALIKLARI VE DOĞUM	0	4	4	0	0	0
ENDOKRİN SİSTEMİ	26	20	46	31	8	39
TOPLAM	1.590	1.090	2.680	2.563	488	3.051

**TABLO:25 2011 YILI EKİM AYI SONU İTİBARIYLA İŞSİZLİK ÖDENEĞİNE BAŞVURAN,
HAKEDEN VE HAKETMEYENLERİN MESLEK GRUPLARINA GÖRE DAĞILIMI
İŞSİZLİK ÖDENEĞİ**

MESLEKLER	İŞSİZLİK ÖDENEĞİNE BAŞVURU	HAKEDEN İŞSİZLİK ÖDENEĞİ		ÖDEMESİ DEVAM EDEN	İŞSİZLİK ÖDENEĞİ HAKETMEYEN (*)
		KEŞİLEN	BİTEN		
BÜRO MEMURU (GENEL)	1.838	68	7	1.255	504
ÖN MUHASEBECİ	937	22	0	659	253
MUHASEBECİ	774	27	1	583	156
SATIŞ ELEMANI (TANITIM)	724	28	1	498	195
DİĞER BÜRO MEMURLARI	655	25	1	448	178
GARSON (SERVİS ELEMANI)	446	9	2	275	160
MAKİNECI (DİKİŞ)	443	7	6	277	153
SEKRETER(GENEL)	416	6	0	322	88
ŞOFÖR (YÜK TAŞIMA)	408	20	2	262	122
AŞÇI	407	12	1	250	142
ÇAYCI	324	9	1	211	103
PAZARLAMACI (SATIŞ TEMSİLCİSİ)	318	11	0	225	80
ŞOFÖR (YOLCU TAŞIMA)	304	21	2	172	105
BİLGİSAYAR İŞLETMENİ	292	7	0	172	113
ELEKTRİK TEKNİSYENİ	285	16	0	177	90
GÜVENLİK GÖREVLİSİ	267	13	1	157	96
TEMİZLİK GÖREVLİSİ	256	7	0	145	103
KAMYON VE KAMYONET ŞOFÖRÜ (ŞEHİR İÇİ)	252	13	0	149	89
KASİYER	228	4	1	132	91
ELEKTRİKÇİ (GENEL)	187	10	0	118	59
BANKACILIK MESLEK ELEMANI	175	6	0	125	44
DİĞER İMALAT VE İLGİLİ İŞÇİLER (ELLE)	172	10	3	90	70
BİLGİSAYAR OPERATÖRÜ	160	5	0	88	65
SATIŞ TEMSİLCİSİ/PLASİYER	155	6	0	106	42
TURİZM VE OTELCİLİK ELEMANI	146	4	0	80	62
FIRINCI USTASI-UNLU MAMULLER	142	1	1	100	39
KONFEKSİYON İŞÇİSİ	140	4	0	91	44
MOBİLYA İMALATÇISI/MOBİLYACI (AHŞAP)	135	6	1	92	36
ECZACI KALFASI	128	3	0	108	17
FORKLİFT OPERATÖRÜ	124	15	0	76	33
KALİTE KONTROLÇÜ	124	9	0	80	35
DOKUMACI (DOKUMA MAKİNELERİ OPERATÖRÜ)	123	4	0	91	27
İŞLETMECİ (GENEL)	123	2	0	92	29
ELEKTRİK ARK KAYNAKÇISI (MAKİNE İLE)	122	15	0	62	45
BEKÇİ	119	7	0	74	37
MUHASEBE MESLEK ELEMANI	118	1	0	92	25
GAZALTI KAYNAKÇISI	117	17	0	65	35
BAHÇIVAN (GENEL)	113	5	0	68	40
TAKSİ ŞOFÖRÜ	110	6	0	69	35
ÇOCUK GELİŞİM ELEMANI	104	3	0	69	32
ÜTÜCÜ	103	6	1	55	41
BÜRO İŞÇİSİ	103	2	1	89	20
MUHASEBE YARDIMCI ELEMANI (DEFTER TUTAN)	100	7	1	71	20
DERİ İŞÇİSİ	100	2	0	61	37
MAKAM ŞOFÖRÜ	96	3	0	71	22
BİLGİSAYAR PROGRAMCISI	94	5	0	59	28
İŞ MAKİNELERİ OPERATÖRÜ	94	11	0	46	34
DİKİŞ MAKİNESİ OPERATÖRÜ (KUMAŞ)	93	2	0	67	21
MÜŞTERİ TEMSİLCİSİ	90	3	0	68	19
KALİTE KONTROLÇÜ-TEKSTİL	90	5	0	59	26
BİLGİSAYARLI MUHASEBE ELEMANI	87	1	0	52	32
AŞÇI YARDIMCISI	85	2	0	54	27
GÜVENLİK GÖREVLİSİ (SİLAHLI)	85	9	0	47	28
ELEKTRİK TEKNİKERİ	84	6	0	50	28
MAĞAZA MÜDÜRÜ	79	9	0	55	15
KAYNAKÇI (OKSİJEN VE ELEKTRİK)	77	7	0	47	23
ELEKTRONİK TEKNİSYENİ	74	1	1	50	22
DİĞER FIRINCILAR, PASTACILAR VE ŞEKERLEME İMAL	73	3	0	48	22
AMBALAJCI (ELLE)	72	3	0	47	21
TORNACI (TORNA TEZGAHI OPERATÖRÜ)	72	4	2	40	26
SATIŞ MÜDÜRÜ	72	3	0	52	16
ARGON KAYNAKÇISI (TIĞ KAYNAKÇISI)	70	7	0	44	19
MATBAA İŞÇİSİ (GENEL)	70	2	0	46	22
SATIN ALMA SORUMLUSU	70	6	0	55	10
GÜVENLİK GÖREVLİSİ (SİLAHSIZ)	68	3	0	43	21
İPLİKÇİ (RING/VATER/VARGEL)	68	7	0	52	8
HALKLA İLİŞKİLER GÖREVLİSİ	67	1	0	43	23
MAKASTAR-TEKSTİL	65	0	0	31	34
KUYUMCU (ALTIN VE GÜMÜŞ İŞLEME)	65	1	0	55	9
GRAFİKER	64	2	0	38	24
BEDEN İŞÇİSİ	9.540	563	35	5.686	3.228
DİĞER	11.842	525	28	7.873	3.369
TOPLAM	36.223	1.675	100	23.359	10.967

(*) İşsizlik Sigortası verileri Ekim Ayı sonu itibarıyla sabitlenmiş değerler olup, İşsizlik Sigortası Bültenindeki değerlerden farklılık gösterebilir.

TABLO:26 2011 YILI EKİM AYI SONU İTİBARIYLA İŞSİZLİK ÖDENEĞİNE BAŞVURAN, HAKEDEN VE HAKETMEYENLERİN YAŞ GRUPLARINA GÖRE DAĞILIMI

YAŞ GRUPLARI	İŞSİZLİK ÖDENEĞİNE BAŞVURU	İŞSİZLİK ÖDENEĞİ HAKEDEN			İŞSİZLİK ÖDENEĞİ HAKETMEYEN (*)
		İŞSİZLİK ÖDENEĞİ KESİLEN	İŞSİZLİK ÖDENEĞİ BİTEN	ÖDEMESİ DEVAM EDEN	
TOPLAM	36.223	1.675	100	23.359	10.967
15-19	236	1	0	105	130
20-24	3849	116	2	2026	1693
25-29	8930	414	16	5700	2758
30-34	8739	471	21	5839	2373
35-39	6235	319	18	4135	1739
40-44	4563	213	20	3097	1227
45-49	2788	108	20	1898	762
50-54	610	23	2	382	202
55-59	215	8	1	144	61
60-64	42	0	0	21	20
65 VE DAHA BÜYÜ	16	2	0	12	2
ERKEK	25.601	1.439	78	15.906	8.074
15-19	164	1	0	70	93
20-24	2050	73	1	896	1071
25-29	5993	344	12	3612	1995
30-34	6297	421	18	4038	1789
35-39	4648	290	14	2993	1326
40-44	3526	188	18	2355	958
45-49	2301	96	15	1561	630
50-54	416	17	0	258	140
55-59	158	7	0	98	52
60-64	36	0	0	17	18
65 VE DAHA BÜYÜ	12	2	0	8	2
KADIN	10.622	236	22	7.453	2.893
15-19	72	0	0	35	37
20-24	1799	43	1	1130	622
25-29	2937	70	4	2088	763
30-34	2442	50	3	1801	584
35-39	1587	29	4	1142	413
40-44	1037	25	2	742	269
45-49	487	12	5	337	132
50-54	194	6	2	124	62
55-59	57	1	1	46	9
60-64	6	0	0	4	2
65 VE DAHA BÜYÜ	4	0	0	4	0

(*) İşsizlik Sigortası verileri Ekim Ayı sonu itibariyle sabitlenmiş değerler olup, İşsizlik Sigortası Bültenindeki değerlerden farklılık gösterebilir.

TABLO:27 2011 YILI EKİM AYI SONU İTİBARIYLA İŞSİZLİK ÖDENEĞİNE BAŞVURAN, HAKEDEN VE HAKETMEYENLERİN EĞİTİM DÜZEYLERİNE GÖRE DAĞILIMI

EĞİTİM DÜZEYLERİ	İŞSİZLİK ÖDENEĞİNE BAŞVURU	İŞSİZLİK ÖDENEĞİ			İŞSİZLİK ÖDENEĞİ HAKETMEYEN (*)
		HAKEDEN İŞSİZLİK ÖDENEĞİ KESİLEN	HAKEDEN İŞSİZLİK ÖDENEĞİ BİTEN	ÖDEMESİ DEVAM EDEN	
TOPLAM	36.227	1.675	100	23.359	10.967
Okur Yazar Olmayan	685	24	3	415	241
Okur Yazar	414	15	1	263	134
İlköğretim	17.771	873	63	11.106	5.677
Ortaöğretim (Lise ve Dengi)	11.383	529	23	7.566	3.224
Önlisans	2.493	102	6	1.557	816
Lisans	3.291	124	4	2.317	829
Yüksek Lisans	179	7	0	129	42
Doktora	11	1	0	6	4
ERKEK	25.604	1.439	78	15.906	8.074
Okur Yazar Olmayan	394	18	1	237	137
Okur Yazar	255	13	0	170	72
İlköğretim	14.242	803	52	8.730	4.607
Ortaöğretim (Lise ve Dengi)	7.488	435	18	4.734	2.265
Önlisans	1.303	75	4	724	493
Lisans	1.815	90	3	1.236	474
Yüksek Lisans	100	5	0	70	24
Doktora	7	0	0	5	2
KADIN	10.623	236	22	7.453	2.893
Okur Yazar Olmayan	291	6	2	178	104
Okur Yazar	159	2	1	93	62
İlköğretim	3.529	70	11	2.376	1.070
Ortaöğretim (Lise ve Dengi)	3.895	94	5	2.832	959
Önlisans	1.190	27	2	833	323
Lisans	1.476	34	1	1.081	355
Yüksek Lisans	79	2	0	59	18
Doktora	4	1	0	1	2

(*) İşsizlik Sigortası verileri Ekim Ayı sonu itibariyle sabitlenmiş değerler olup, İşsizlik Sigortası Bültenindeki değerlerden farklılık gösterebilir.

TABLO 28: 2011 YILI EKİM AYI SONU İTİBARIYLA İL MÜDÜRLÜKLERİNİN İŞSİZLİK SİGORTASI FAALİYETLERİNE İLİŞKİN GENEL VERİLER

İLLER	İŞSİZLİK ÖDENEĞİNE BAŞVURU	İŞSİZLİK ÖDENEĞİ HAKEDEN			İŞSİZLİK ÖDENEĞİ HAKETMEYEN (*)
		İŞSİZLİK ÖDENEĞİ KESİLEN	İŞSİZLİK ÖDENEĞİ BİTEN	ÖDEMESİ DEVAM EDEN	
ADANA	720	60	6	563	90
ADİYAMAN	146	4	3	90	48
AFYONKARAHİSAR	146	12	0	117	16
AĞRI	12	0	0	5	6
AKSARAY	39	4	0	30	5
AMASYA	73	3	0	58	12
ANKARA	2.695	81	1	1.671	942
ANTALYA	1.780	58	4	946	750
ARDAHAN	5	0	0	2	3
ARTVİN	51	3	0	40	6
AYDIN	408	10	0	226	172
BALIKESİR	331	17	1	252	61
BARTIN	55	2	0	46	7
BATMAN	214	7	0	90	117
BAYBURT	8	0	0	6	2
BİLECİK	126	11	0	84	31
BİNGÖL	29	0	0	22	7
BITLİS	20	1	0	13	6
BOLU	136	8	0	70	54
BURDUR	37	0	0	23	14
BURSA	2.001	99	11	1.227	651
ÇANAKKALE	120	6	0	81	32
ÇANKIRI	55	3	0	35	17
ÇORUM	151	4	0	88	59
DENİZLİ	634	33	0	388	210
DİYARBAKIR	214	9	0	183	22
DÜZCE	206	6	0	150	50
EDİRNE	126	5	0	90	30
ELAZIĞ	156	7	0	95	53
ERZİNCAN	34	4	0	20	10
ERZURUM	133	1	0	64	67
ESKİŞEHİR	271	20	0	158	92
GAZİANTEP	499	45	1	397	53
GİRESUN	124	1	1	106	16
GÜMÜŞHANE	35	0	0	18	16
HAKKARİ	10	0	0	8	2
HATAY	297	28	0	206	62
İĞDIR	17	4	0	12	1
ISPARTA	66	5	0	50	11
İSTANBUL	12.286	435	34	7.702	4.093
İZMİR	2.803	133	10	1.807	861

TABLO 28: 2011 YILI EKİM AYI SONU İTİBARIYLA İL MÜDÜRLÜKLERİNİN İŞSİZLİK SİGORTASI FAALİYETLERİNE İLİŞKİN GENEL VERİLER

İLLER	İŞSİZLİK ÖDENEĞİNE BAŞVURU	İŞSİZLİK ÖDENEĞİ HAKEDEN			İŞSİZLİK ÖDENEĞİ HAKETMEYEN (*)
		İŞSİZLİK ÖDENEĞİ KESİLEN	İŞSİZLİK ÖDENEĞİ BİTEN	ÖDEMESİ DEVAM EDEN	
KAHRAMANMARAŞ	227	12	0	155	56
KARABÜK	113	15	0	74	24
KARAMAN	80	3	0	61	16
KARS	32	3	0	21	6
KASTAMONU	126	13	0	78	35
KAYSERİ	525	39	1	368	114
KİLİS	56	1	0	40	15
KIRIKKALE	167	17	0	127	22
KIRKLARELİ	40	2	0	34	4
KIRŞEHİR	17	1	0	11	5
KOCAELİ	1.170	103	3	841	216
KONYA	424	23	4	265	131
KÜTAHYA	200	6	1	75	114
MALATYA	209	10	0	137	62
MANİSA	652	46	5	407	183
MARDİN	62	9	0	45	8
MERSİN	550	34	2	409	104
MUĞLA	696	39	0	402	255
MUŞ	24	0	0	20	4
NEVŞEHİR	81	3	0	39	39
NİĞDE	66	3	1	54	8
ORDU	174	9	5	136	24
OSMANİYE	147	6	0	80	60
RİZE	114	5	0	89	18
SAKARYA	442	21	1	335	83
SAMSUN	276	7	0	246	23
SİİRT	36	0	0	25	11
SİNOP	46	3	0	33	10
SİVAS	113	7	0	80	26
ŞANLIURFA	157	6	4	101	45
ŞIRNAK	14	0	0	8	6
TEKİRDAĞ	752	55	0	502	190
TOKAT	116	4	0	93	19
TRABZON	300	4	0	158	136
TUNCELİ	13	0	0	11	2
UŞAK	204	18	0	175	10
VAN	135	2	0	123	9
YALOVA	139	9	0	79	50
YOZGAT	99	6	0	59	34
ZONGULDAK	160	2	1	124	33
TOPLAM	36.223	1.675	100	23.359	10.967

(*) İşsizlik Sigortası verileri Ekim Ayı sonu itibarıyla sabitlenmiş değerler olup, İşsizlik Sigortası Bültenindeki değerlerden farklılık gösterebilir.

TANIMLAR

Başvuru: İş arayanların, gereksinimlerinin karşılanması için Kurum İl Müdürlüklerine doğrudan yaptıkları müracaat.

Açık İş : Kuruma işverenlerden intikal eden işçi istemi.

Takdim: Kurum İl Müdürlüklerince işyerine gönderilmesine karar verilen iş arayanların, işverenle görüşme yapmak üzere işyerinde bulunması.

İşe Yerleştirme (Plasman): İş arayanların Kurumca işe yerleştirilmesi.

Karşılanan Açık İş: İşverenlerin vermiş oldukları işçi istemlerinin Kurumca karşılanması.

Açık Kontenjan: İşverenlerin yasa gereği çalıştırmak zorunda oldukları özürsüz ve eski hükümlüler ile terörden etkilenme sonucu işe yerleştirileceklere ilişkin açık işgücü sayısı.

Özürsüz: Bedensel, zihinsel ve ruhsal özürleri nedeniyle çalışma gücünün en az %40'ından yoksun olduğu sağlık kurulu raporu ile belgelenen kişiler.(Sakatların İstihdamı hk.Tüzük, Md.2).

Eski Hükümlü: Altı aydan daha uzun süreli hürriyeti bağlayıcı bir cezadan veya devlet memuru olmaya engel bir suçtan hüküm giymiş ve cezasını infaz kurumlarında tamamlamış veya cezası tecil edilmiş yahut şartlı salıverme yoluyla tahliye edilmiş olanlar ile özel kanunlarında belirtilen şartlardan dolayı istihdam edilmeleri olanağı bulunmayanlar veya ömür boyu kamu hizmetlerinden yasaklı bulunanlar ya da Kurum tarafından daha önce bu kapsamda işe yerleştirilmemiş olan mükerrer suç işleyen kişiler(Eski Hükümlülerin İstihdamı hk. Tüzük, Md.2).

Kayıtlı İşgücü: İş arayanlardan aktif kayıtlarda yer alanların tümü.

Kayıtlı İşsiz: Çalışma çağında ve gücünde olan, çalışmak isteyen, Kuruma başvurduğunda asgari ücret düzeyinde gelir getirici bir işi olmayan, Kurum tarafından henüz kendisine iş bulunamayan aktif kayıtlardaki kişilerdir. Kayıtlı işgücünden, daha iyi şartlarda iş arayanlar, emeklilerden iş arayanlar ve belli bir iş yerinde çalışmak isteyenler çıkarıldığında geri kalanlar kayıtlı işsiz sayılmaktadır.

TANIMLAR

Başvuru: İş arayanların, gereksinimlerinin karşılanması için Kurum İl Müdürlüklerine doğrudan yaptıkları müracaat.

Açık İş : Kuruma işverenlerden intikal eden işçi istemi.

Takdim: Kurum İl Müdürlüklerince işyerine gönderilmesine karar verilen iş arayanların, işverenle görüşme yapmak üzere işyerinde bulunması.

İşe Yerleştirme (Plasman): İş arayanların Kurumca işe yerleştirilmesi.

Karşılanan Açık İş: İşverenlerin vermiş oldukları işçi istemlerinin Kurumca karşılanması.

Açık Kontenjan: İşverenlerin yasa gereği çalıştırmak zorunda oldukları özürsüz ve eski hükümlüler ile terörden etkilenme sonucu işe yerleştirileceklere ilişkin açık işgücü sayısı.

Özürsüz: Bedensel, zihinsel ve ruhsal özürleri nedeniyle çalışma gücünün en az %40'ından yoksun olduğu sağlık kurulu raporu ile belgelenen kişiler.(Sakatların İstihdamı hk.Tüzük, Md.2).

Eski Hükümlü: Altı aydan daha uzun süreli hürriyeti bağlayıcı bir cezadan veya devlet memuru olmaya engel bir suçtan hüküm giymiş ve cezasını infaz kurumlarında tamamlamış veya cezası tecil edilmiş yahut şartlı salıverme yoluyla tahliye edilmiş olanlar ile özel kanunlarında belirtilen şartlardan dolayı istihdam edilmeleri olanağı bulunmayanlar veya ömür boyu kamu hizmetlerinden yasaklı bulunanlar ya da Kurum tarafından daha önce bu kapsamda işe yerleştirilmemiş olan mükerrer suç işleyen kişiler(Eski Hükümlülerin İstihdamı hk. Tüzük, Md.2).

Kayıtlı İşgücü: İş arayanlardan aktif kayıtlarda yer alanların tümü.

Kayıtlı İşsiz: Çalışma çağında ve gücünde olan, çalışmak isteyen, Kuruma başvurduğunda asgari ücret düzeyinde gelir getirici bir işi olmayan, Kurum tarafından henüz kendisine iş bulunamayan aktif kayıtlardaki kişilerdir. Kayıtlı işgücünden, daha iyi şartlarda iş arayanlar, emeklilerden iş arayanlar ve belli bir iş yerinde çalışmak isteyenler çıkarıldığında geri kalanlar kayıtlı işsiz sayılmaktadır.