

OCAK 2011

Ülkemizde işgücü piyasasının düzenlenmesi ile ilgili faaliyetleri yürütmek üzere 1946 tarihli, 4837 sayılı Kanunla İş ve İşçi Bulma Kurumu kurulmuştur. Kurum bu tarihten 2000 yılına kadar 54 yıl süreyle, iş piyasasının düzenlenmesi ile ilgili tek kurum olarak faaliyet göstermiştir.

İş piyasasında değişen koşullar nedeniyle İş ve İşçi Bulma Kurumu'nun yeniden yapılanması ihtiyacı ortaya çıkmış ve 5 Temmuz 2003 tarihli, 25159 sayılı Resmi Gazetede yayımlanarak yürürlüğe giren 4904 sayılı Kanun ile Türkiye İş Kurumu kurulmuştur.

Yeni Kanun ile Kurum Aktif işgücü politikalarını uygulayacak bir yapıya kavuşturulmuş, Kurumun İşgücü piyasasındaki tekel yetkisi kaldırılarak, özel istihdam bürolarına faaliyette bulunma imkânı getirilmiş, Genel Kurul ve Yönetim Kurulu oluşturularak, sosyal tarafların üçlü bir yapı içerisinde Kurumun yönetimine katılması sağlanmıştır.

Türkiye İş Kurumu, ulusal istihdam politikasının oluşturulmasına ve istihdamın geliştirilmesine katkıda bulunmak, işsizlik sigortası işlemlerini yürütmek, işgücü piyasası ile ilgili istatistikî verileri toplamak ve analiz etmek, iş ve meslek analizleri yapmak, işgücü yetiştirmeye yönelik programlar uygulamak, işgücünün yurtiçindeki ve yurtdışındaki işlere yerleştirilmesine aracılık etmek, işgücü piyasasının düzenlenmesine yönelik aktif ve pasif istihdam politikaları oluşturmak, kurum faaliyetleri ile ilgili alanlarda uluslar arası kuruluşların istihdam ve çalışma hayatı ile ilgili kararlarını izlemek görevlerini yerine getirmektedir.

Türkiye İş Kurumu, Çalışma ve Sosyal Güvenlik Bakanlığı'nın ilgili kuruluşu olup, özel hukuk hükümlerine tabi, tüzel kişiliğe haiz, idari ve mali bakımdan özerk bir kamu kurumudur.

Kuruma Kayıtlı İşgücü ve İşsiz Bilgileri

Kuruma kayıtlı işgücü sayısı geçen yılın aynı ayına göre 347 bin 936 kişi azalarak 1 milyon 538 bin 136 kişi, kayıtlı işsiz sayısı ise 385 bin 131 kişi azalarak 1 milyon 326 bin 399 kişi olmuştur. Kayıtlı işgücü % 18,5 oranında, kayıtlı işsiz sayısı % 22,5 oranında azalmıştır.

Tablo 1: Temel Göstergeler**2010-2011 OCAK AYI TEMEL GÖSTERGELER**

	2010 OCAK			2011 OCAK			Değişim Oranı (%)
	Erkek	Kadın	Toplam	Erkek	Kadın	Toplam	
BAŞVURU	92.823	39.995	132.818	105.809	56.275	162.084	22,03
İşsiz	86.504	37.307	123.811	95.094	52.486	147.580	19,20
Diğer	6.319	2.688	9.007	10.715	3.789	14.504	61,03
AÇIK İŞ	-	-	29.394	-	-	34.500	17,37
Kamu	-	-	10.336	-	-	6.493	-37,18
Özel	-	-	19.058	-	-	28.007	46,96
İŞE YERLEŞTİRME	8.323	2.746	11.069	13.884	4.462	18.346	65,74
Kamu	1.061	366	1.427	3.787	962	4.749	232,80
Özel	7.262	2.380	9.642	10.097	3.500	13.597	41,02
Normal	6.353	2.459	8.812	11.170	4.002	15.172	72,17
Kamu	1.021	362	1.383	3.737	958	4.695	239,48
Özel	5.332	2.097	7.429	7.433	3.044	10.477	41,03
Özürü	1.946	287	2.233	2.696	460	3.156	41,33
Eski Hükümlü	24	0	24	18	0	18	-25,00
KAYITLI İŞGÜCÜ	1.342.187	543.885	1.886.072	1.104.272	433.864	1.538.136	-18,45
KAYITLI İŞSİZ	1.204.374	507.156	1.711.530	935.458	390.941	1.326.399	-22,50
YURTDIŞI BAŞVURU	62	27	89	78	21	99	11,24
YURTDIŞI GÖNDERME	1.776	41	1.817	3.930	53	3.983	119,21

Kuruma Başvurular geçen yılın aynı ayına göre % 22 oranında artmıştır.

2011 yılı Ocak ayı içerisinde 162 bin 84 kişi Kurumumuz, faaliyetlerinden yararlanmak için başvuruda bulunmuştur. Başvuranlardan 147 bin 580 kişisi işsiz, 14 bin 239 kişisi şu an çalışmakla beraber daha iyi şartlarda iş arayanlar, 265 kişi emeklilerden oluşmaktadır. Kuruma ay içerisindeki başvuranların % 35'i kadın işgücüdür. Başvuruların % 39,5'i lise altı, % 28,5'i lise ve dengi okullu, % 11,3'ü lise üstü eğitim mezunu ve % 20,7'si okuryazar olmayanlardan oluşmaktadır. Ay içinde başvuruların % 36,3'ü 15-24 yaş arasında yer almaktadır.

Ay içinde alınan açık işler, geçen yılın aynı ayına göre % 17,4 oranında artarak 34 bin 500 olmuştur.

Açık işlerin % 81,2'si özel kesim işyerlerinden alınmıştır. Özel kesim işyerlerinden alınan açık işlerin % 3,8'i tarım, % 35,6'sı sanayi, % 60,6'sı hizmetler sektöründen oluşmaktadır.

Ay içinde yapılan işe yerleştirme geçen yılın aynı ayına göre % 65,7 oranında artarak 18 bin 346 olmuştur.

2010 yılı Ocak ayına göre özel kesim işyerlerine yapılan işe yerleştirmeler % 41 oranında, kamu kesim işyerlerine yapılan işe yerleştirmeler ise % 239,5 oranında artmıştır. İşe yerleştirmelerin % 24,3'ü kadın işgücünden oluşmaktadır. İşe yerleştirilenlerin % 25,6'sı 15-24 yaş arasında yer almaktadır. İşe yerleştirilenlerin % 55,1'i lise altı, % 34'ü lise ve dengi okul, % 10'u lise üstü eğitim mezunu ve % 0,9'u okuryazar olmayanlardan oluşmaktadır.

Grafik 1: Son Bir Yıllık Genel Faaliyetler

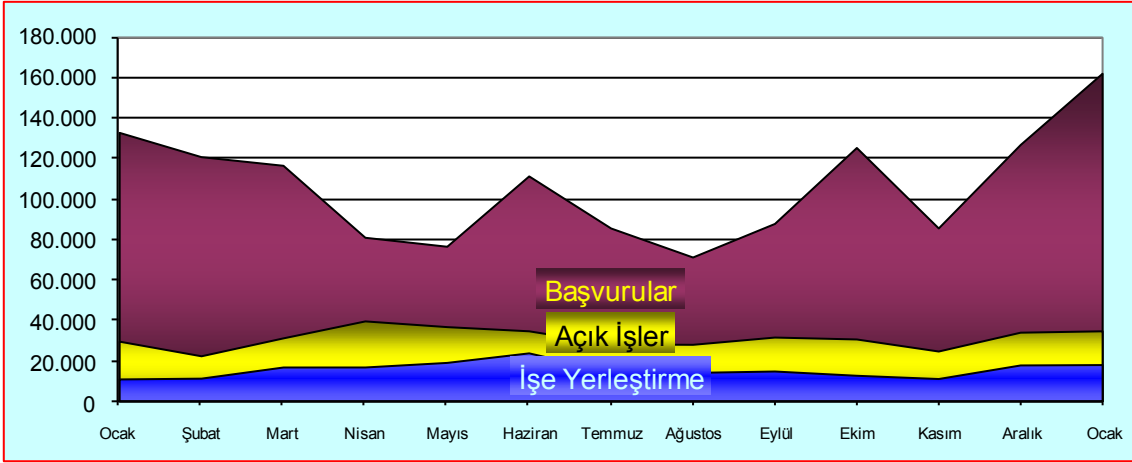

Kuruma kayıtlı işsizlerin 19 bin 455 kişisi okur-yazar olmayan, 609 bin 788 kişisi lise altı eğitilmiş, 483 bin 674 kişisi lise ve dengi okul mezunu, 213 bin 482 kişisi de yüksek öğrenim mezunudur. Kuruma kayıtlı işsizlerin % 29,5'i kadın ve 15'i genç (15-24) işgücünden oluşmaktadır.

Grafik 2: Kayıtlı İşsizlerin Eğitim Durumlarına Göre Dağılımı

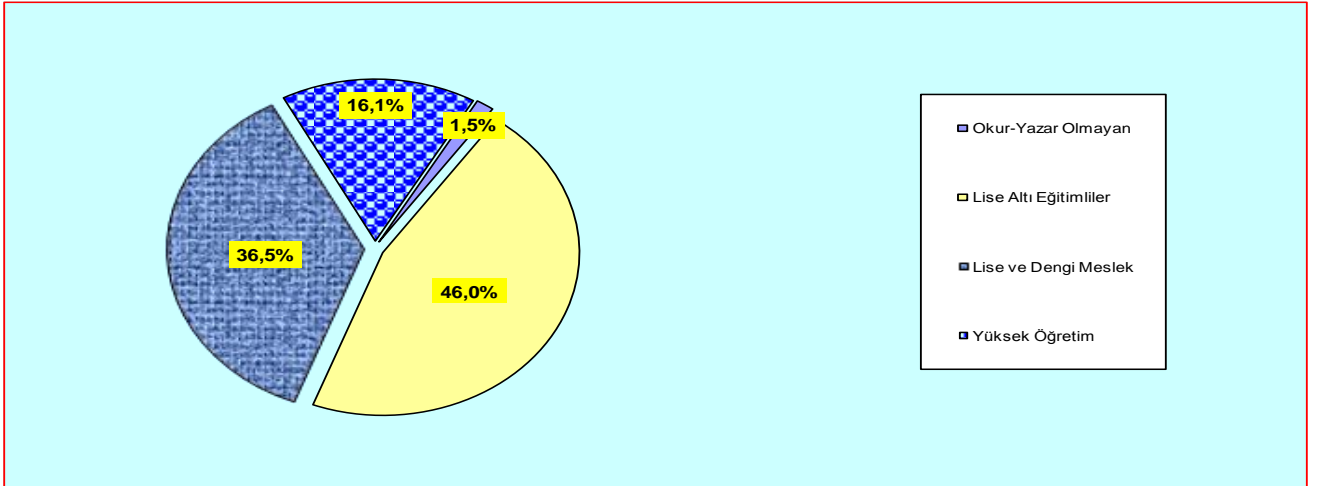

Başvuru, Açık İş ve İşe Yerleştirmelerin Niteliksel Dağılımı

Ocak ayında Kuruma başvuranların (45 bin 280 kişinin) % 28'i herhangi bir niteliği olmayan vasıfsız işgücünden oluşmaktadır. Yine ay içinde alınan 34 bin 500 açık işin; % 41'i nitelsiz, % 59'u nitelikli eleman talebinden oluşmaktadır. Yapılan işe yerleştirmelerin (9 bin 100) % 49,6'sı nitelsiz, % 51,4'ü ise nitelikli elemandan oluşmaktadır.

Özürllüleri İlişkin Bilgiler

Ocak ayı içerisinde Kurumumuza iş aramak amacıyla 3 bin 160 özürllü kişi başvuruda bulunmuştur. Ocak ayı içerisinde 8 bin 916 adet özürllüleri yönelik açık iş alınmış olup, yine ay içerisinde 3 bin 156 özürllü kişi işe yerleştirilmiştir. İşe yerleştirilenlerin büyük bir kısmı (% 99'u) özel kesim işyerlerine yapılan yerleştirmelerden

oluşmaktadır. Halen; İş aramak amacıyla, Kurumumuza 74 bin 443 özürlü kişi kayıtlı bulunmaktadır. Kurumumuz kayıtlarına göre Aralık ayı sonu itibarıyla 20 bin 162 kişilik özürlü açık kontenjanı bulunmaktadır.

İşsizlik Sigortası Fonu İle İlgili Bilgiler

Ocak 2011 ayında işsizlik ödeneğinden 184.199 kişiye 69.067.456,11-TL ödeme yapılmıştır.

Ücret Garanti Fonu İşsizlik Sigortası Fonu içinde değerlendirilmekte olup Fonun arlığı, 31.01.2011 tarihi itibarıyla, giderler toplamı 57.139.990,39-TL düşüldükten sonra 123.196.664,36.-TL'dir. Ocak 2011 ayında Ücret Garanti Fonu'ndan 1.652 kişiye toplam 2.797.480,68.-TL ödeme yapılmıştır.

Kısa çalışma ödeneği kapsamında; 2005 yılında 21 kişiye 10.566,94 TL, 2006 yılında 217 kişiye 64.398,01 TL, 2007 yılında 40 kişiye 22.051,13 TL, 2008 yılında 650 kişiye 70.639,73 TL, 2009 yılında 190.223 kişiye 162.506.260,69 TL ödeme yapılmıştır. 2010 yılı içerisinde ise; 27.147 kişiye 39.194.355,77-TL ödeme yapılmıştır.

31 Ocak 2011 tarihi itibarıyla, Fonun girişler toplamı; 19 milyar 997 milyon TL İşçi ve İşveren primi, 6 milyar 749 milyon TL Devlet Katkısı, 15 milyon 622 bin TL İdari Para Cezası,441 milyon 647 bin TL Gecikme Zammı, 204 bin TL Diğer Gelirler, 196 milyon 522 bin TL İade girişi, 34 milyar 81 milyon TL faiz geliri olmak üzere toplam 61 milyar 483 milyon TL olarak gerçekleşmiştir. İşsizlik Sigortası Fonu toplam varlığı, çıkışlar toplamı 14 milyar 877 milyon TL düşüldükten sonra 46 milyar 605 milyon TL'dir.

İşsizlik Ödeneğine İlişkin Bilgiler

Ocak 2011 ayında işsizlik ödeneğinden yararlanmak üzere 53.934 kişi ünitelerimize başvurmuştur. İşsizlik Sigortasının uygulamaya başladığı Mart 2002 tarihinden 31.01.2011 tarihine kadar sisteme 2.133.466 kişi işsizlik ödeneği almaya hak kazanmıştır. Mart 2002 tarihinden 31 Ocak 2011 tarihine kadar toplam 3.819.458.199,40.-TL ödemede bulunulmuştur.

Grafik 3: Son Bir Yıl İçerisinde İşsizlik Ödenęi Alan Kiři Sayısı

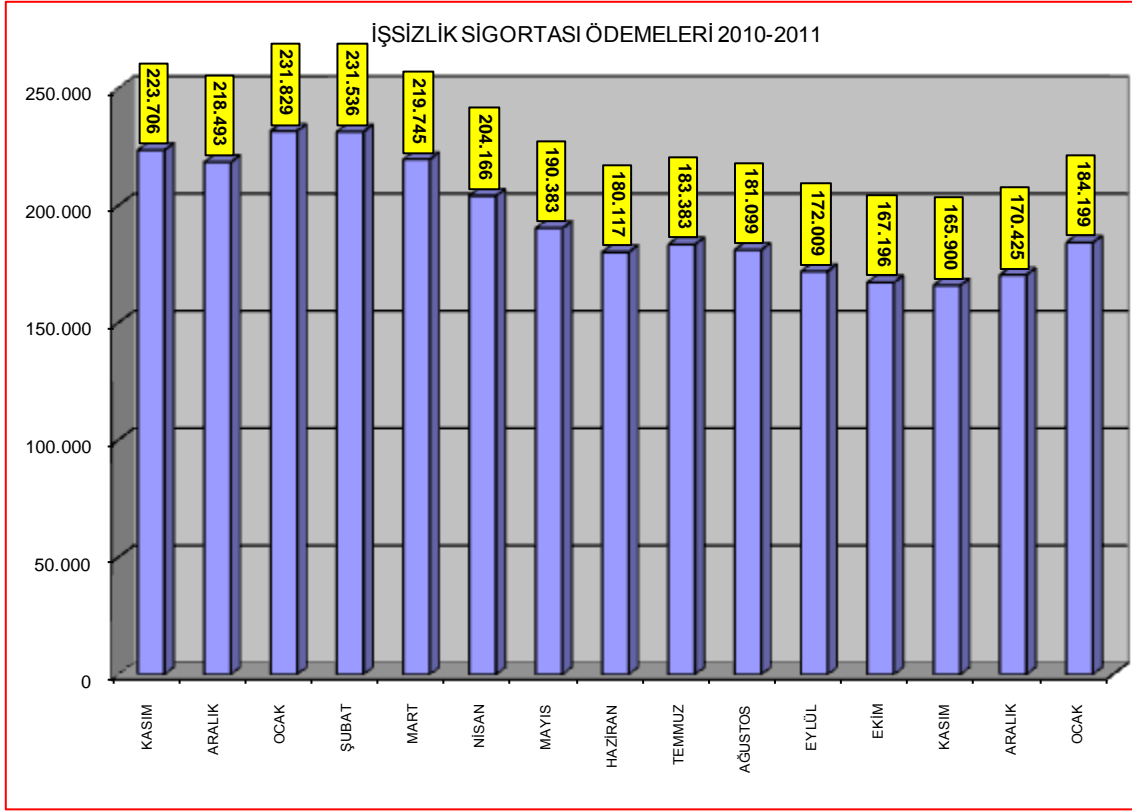

İřgücü Yetiřtirme Kursları ve Mesleki Rehabilitasyon Faaliyetleri

Ocak ayı ierisinde toplam 346 adet kurs aılmış olup, bu kurslardan 2 bin 110 kiři erkek, 3 bin 101 kiři de kadın olmak üzere toplam 5 bin 211 kiři yararlanmıştır. Aılan kursların 67 tanesi istihdam garantili kurslardan olmaktadır. Bu kurslardan da; 703 kiři erkek, 924 kiři de kadın olmak üzere toplam bin 627 kiři faydalanmıştır.

TABLO 1A: YILLAR İTİBARIYLA ARALIK AYI TEMEL GÖSTERGELERİ					
		2010		2011	Değişim Oranı (%)
		Yıllar	Ocak	Ocak	
BAŞVURU	Toplam	Toplam	132.818	162.084	22,03
		Erkek	92.823	105.809	13,99
		Kadın	39.995	56.275	40,71
	İşsiz	Toplam	123.811	147.580	19,20
		Erkek	86.504	95.094	9,93
		Kadın	37.307	52.486	40,69
	Diğer *	Toplam	9.007	14.504	61,03
		Erkek	6.319	10.715	69,57
		Kadın	2.688	3.789	40,96
AÇIK İŞ	Toplam	29.394	34.500	17,37	
	Kamu	10.336	6.493	-37,18	
	Özel	19.058	28.007	46,96	
İŞVERENE TAKDİM	Toplam	63.675	117.180	84,03	
	Erkek	51.091	90.965	78,05	
	Kadın	12.584	26.215	108,32	
İŞE YERLEŞTİRME	Toplam	Toplam	11.069	18.346	65,74
		Erkek	8.323	13.884	66,81
		Kadın	2.746	4.462	62,49
	Normal Yerleştirme	Toplam	8.812	15.172	72,17
		Erkek	6.353	11.170	75,82
		Kadın	2.459	4.002	62,75
	Özürlü Yerleştirme	Toplam	2.233	3.156	41,33
		Erkek	1.946	2.696	38,54
		Kadın	287	460	60,28
	Eski Hükümlü Yerleştirme	Toplam	24	18	-25,00
Erkek		24	18	-25,00	
Kadın		0	0	-	
KAYITLI İŞGÜCÜ	Toplam	1.886.072	1.538.136	-18,45	
	Erkek	1.342.187	1.104.272	-17,73	
	Kadın	543.885	433.864	-20,23	
KAYITLI İŞSİZ	Toplam	1.711.530	1.326.399	-22,50	
	Erkek	1.204.374	935.458	-22,33	
	Kadın	507.156	390.941	-22,92	
YURTDIŞI BAŞVURU	Toplam	89	99	11,24	
	Erkek	62	78	25,81	
	Kadın	27	21	-22,22	
YURTDIŞI GÖNDERME	Toplam	1.817	3.983	119,21	
	Erkek	1.776	3.930	121,28	
	Kadın	41	53	29,27	

* Daha İyi Şartlarda İş Arayanlar, Emeklilerden İş Arayanlar, Belirli Bir İş Yerinde İş Arayanlar

TABLO 2: BAŞVURULAR**Ay İçindeki Başvurular**

		Aralık 2010	Ocak 2011	Değişim Oranı (%)
TOPLAM BAŞVURU	Toplam	126.809	162.084	27,82
	İşsiz	115.065	147.580	28,26
	Normal	112.267	144.241	28,48
	Özürlü	2.678	3.160	18,00
	Eski Hükümlü	120	179	49,17
	Terörden Etkilenen	0	0	-
	Daha İyi Şartlarda İş Arayan	10.916	14.239	30,44
	Emekli	233	265	13,73
	Belli Bir İşyerinde Çalışmak İsteyenler	595	0	-100,00
ERKEK	Toplam	81.267	105.809	30,20
	İşsiz	73.215	95.094	29,88
	Normal	71.518	92.942	29,96
	Özürlü	1.579	1.975	25,08
	Eski Hükümlü	118	177	50,00
	Terörden Etkilenen	0	0	-
	Daha İyi Şartlarda İş Arayan	7.519	10.502	39,67
	Emekli	193	213	10,36
	Belli Bir İşyerinde Çalışmak İsteyenler	340	0	-100,00
KADIN	Toplam	45.542	56.275	23,57
	İşsiz	41.850	52.486	25,41
	Normal	40.749	51.299	25,89
	Özürlü	1.099	1.185	7,83
	Eski Hükümlü	2	2	0,00
	Terörden Etkilenen	0	0	-
	Daha İyi Şartlarda İş Arayan	3.397	3.737	10,01
	Emekli	40	52	30,00
	Belli Bir İşyerinde Çalışmak İsteyenler	255	0	-100,00

TABLE 3: BİRİKLİ BAŞVURU, AÇIK İŞ VE İŞE YERLEŞTİRME GENEL VERİLERİ

	Yıllar	AYLAR																																						
		Ocak			Ocak-Şubat			Ocak-Mart			Ocak-Nisan			Ocak-Mayıs			Ocak-Haziran			Ocak-Temmuz			Ocak-Ağustos			Ocak-Eylül			Ocak-Ekim			Ocak-Kasım			Ocak-Aralık					
		Erkek	Kadın	Toplam	Erkek	Kadın	Toplam	Erkek	Kadın	Toplam	Erkek	Kadın	Toplam	Erkek	Kadın	Toplam	Erkek	Kadın	Toplam	Erkek	Kadın	Toplam	Erkek	Kadın	Toplam	Erkek	Kadın	Toplam	Erkek	Kadın	Toplam	Erkek	Kadın	Toplam						
BASVURU	TOPLAM	2010	92.293	76.995	132.419	171.757	81.641	253.698	246.201	124.928	370.129	296.552	194.484	451.036	344.598	182.205	527.803	419.036	219.799	638.831	469.960	251.385	721.545	513.925	278.517	720.492	562.771	317.488	680.261	627.131	374.667	1.055.028	678.049	413.078	1.090.127	759.316	458.620	1.217.236		
		2011	106.809	56.275	162.084																																			
		%	13,99	40,71	22,03																																			
		%	86,04	37,907	153,811	159,580	75,900	235,489	236,695	116,222	342,917	272,880	143,606	416,485	315,769	189,795	486,564	383,004	204,103	587,107	429,235	233,996	662,631	469,180	258,497	727,677	513,004	294,228	807,232	671,028	349,764	920,792	596,631	373,420	970,051	669,846	415,270	1.085,116		
AÇIK İŞ	İŞSİZ	2010	9.981	46.593	39.266																																			
		2011	6.319	2.688	6.007	12.187	5.932	18.119	18.506	8.706	27.212	23.672	10.879	34.551	28.809	13.110	41.939	36.032	15.696	51.728	40.725	17.989	58.714	44.795	20.020	64.815	49.769	23.260	73.029	56.103	28.703	84.806	81.418	39.658	121.076	89.470	43.950	139.820		
		%	69,57	40,95	61,03																																			
		%	29,384	34,000	17,37	51,566																																		
İŞVERENE TAKDİM	DİĞER *	2010	61.091	12.584	63.675	105.694	27.159	132.853	179.805	45.424	225.029	247.146	69.359	309.505	325.843	83.278	409.121	409.190	106.369	515.509	482.388	123.867	696.255	561.196	142.374	703.630	630.563	161.898	792.461	702.796	181.658	884.454	787.448	189.875	967.323	866.567	225.553	1.092.120		
		2011	90.965	28.215	117.180																																			
		%	76,05	128,32	84,03																																			
		%	13,884	4,482	18,346																																			
YERLEŞTİRME	İŞE	2010	8.323	2.746	11.069	17.254	5.910	23.164	31.151	9.841	40.992	45.234	14.101	59.335	61.139	19.575	80.714	80.385	25.924	106.309	92.970	29.408	122.378	107.222	32.843	140.065	120.643	37.637	158.280	130.519	40.686	171.205	139.868	44.213	184.081	155.534	49.697	206.231		
		2011	13.884	4.482	18.346																																			
		%	66,81	62,49	65,74																																			
		%	1.342.187	543.885	1.886.072	1.368.705	548.464	1.907.169	1.370.973	552.866	1.923.839	1.371.781	551.791	1.923.672	1.363.606	544.210	1.897.816	1.339.534	533.486	1.873.020	1.318.776	524.101	1.842.877	1.298.939	515.055	1.813.994	1.254.091	499.716	1.753.807	1.237.611	491.747	1.729.398	1.182.586	469.014	1.651.600	1.140.623	454.732	1.604.305		
KAYITLI İŞGÜCÜ	İŞGÜCÜ	2010	1.004.272	420.964	1.425.236																																			
		2011	1.204.374	507.156	1.711.530	1.217.933	510.968	1.728.901	1.227.701	514.642	1.742.343	1.227.166	513.385	1.740.551	1.209.599	505.903	1.715.502	1.194.804	495.300	1.690.104	1.174.970	485.901	1.660.871	1.155.592	477.012	1.632.604	1.110.649	460.708	1.571.407	1.094.847	453.085	1.547.932	1.042.091	431.043	1.473.134	999.569	414.872	1.414.541		
		%	93,84	90,81	91,82																																			
		%	22,33	22,92	22,50																																			
KAYITLI İŞSİZ	YURTDIŞI	2010	62	27	89	119	56	175	179	84	273	213	118	331	248	137	385	299	169	468	337	164	531	377	213	690	420	230	650	484	261	745	636	293	818	589	307	886		
		2011	78	21	99																																			
		%	29,81	22,22	12,24																																			
		%	1,776	41	1.812	3.591	98	3.689	6.116	160	6.276	13.255	180	13.415	21.575	293	21.868	25.244	351	25.595	28.316	386	28.702	31.735	435	32.170	34.217	461	34.678	40.386	521	40.927	44.374	550	44.924	54.209	620	54.829		
YURTDIŞI BAŞVURU	YURTDIŞI GÖNDERME	2010	1.776	41	1.812																																			
		2011	3.930	63	3.993																																			
		%	121,28	29,27	119,21																																			
		%																																						

* Diğer İlişkilerde İş Arayışlar, Emeklilerden İş Arayışlar, İkinci Bir İş Yemekte İş Arayışlar

TABLO 4: İŞE YERLEŞTİRMELER

		İşe Yerleştirme		Değişim Oranı (%)	
		Aralık 2010	Ocak 2011		
TOPLAM İŞE YERLEŞTİRME	Toplam	18.155	18.346	1,05	
	Kamu	5.388	4.749	-11,86	
	Özel	12.767	13.597	6,50	
	Tarım dışı	17.547	17.269	-1,58	
	Tarım içi	608	1.077	77,14	
	Normal Yerleştirme	14.954	15.172	1,46	
	Kamu	5.339	4.695	-12,06	
	Özel	9.615	10.477	8,97	
	Özürlü yerleştirme	3.177	3.156	-0,66	
	Kamu	25	36	44,00	
	Özel	3.152	3.120	-1,02	
	E.Hükümlü Yerleştirme (Kamu)	24	18	-25,00	
	ERKEK	Toplam	14.017	13.884	-0,95
		Kamu	4.410	3.787	-14,13
Özel		9.607	10.097	5,10	
Tarım dışı		13.585	13.051	-3,93	
Tarım içi		432	833	92,82	
Normal Yerleştirme		11.289	11.170	-1,05	
Kamu		4.364	3.737	-14,37	
Özel		6.925	7.433	7,34	
Özürlü yerleştirme		2.704	2.696	-0,30	
Kamu		22	32	45,45	
Özel		2.682	2.664	-0,67	
E.Hükümlü Yerleştirme (Kamu)		24	18	-25,00	
KADIN		Toplam	4.138	4.462	7,83
		Kamu	978	962	-1,64
	Özel	3.160	3.500	10,76	
	Tarım dışı	3.962	4.218	6,46	
	Tarım içi	176	244	38,64	
	Normal Yerleştirme	3.665	4.002	9,20	
	Kamu	975	958	-1,74	
	Özel	2.690	3.044	13,16	
	Özürlü yerleştirme	473	460	-2,75	
	Kamu	3	4	33,33	
	Özel	470	456	-2,98	
	E.Hükümlü Yerleştirme (Kamu)	0	0	-	

TABLO 5: AÇIK İŞLER VE İŞE YERLEŞTİRMELER							
Ay İçerisinde Alınan Açık İşler				İşe Yerleştirme			
	Aralık 2010	Ocak 2011	Değişim Oranı (%)	Aralık 2010	Ocak 2011	Değişim Oranı (%)	Açık İşlerden İptaller
TOPLAM	33.818	34.500	2,02	18.155	18.346	1,05	781
Normal	23.283	25.560	9,78	14.954	15.172	1,46	643
Özürü	10.526	8.916	-15,30	3.177	3.156	-0,66	128
Eski hükümlü	9	24	166,67	24	18	-25,00	10
Kamu	3.012	6.493	115,57	5.388	4.749	-11,86	143
Normal	2.974	6.390	114,53	5.339	4.695	-12,06	121
Özürü	29	89	206,90	25	36	44,00	12
Eski hükümlü	9	24	166,67	24	18	-25,00	10
Özel	30.806	28.007	-9,09	12.767	13.597	6,50	638
Normal	20.309	19.180	-5,56	9.615	10.477	8,97	522
Özürü	10.497	8.827	-15,91	3.152	3.120	-1,02	116

TABLO 6: İKTİSADİ FAALİYET KOLLARI İTİBARIYLA AÇIK İŞLER VE İŞE YERLEŞTİRMELER							
Ay İçerisinde Alınan Açık İşler				İşe Yerleştirme			
	Aralık 2010	Ocak 2011	Değişim Oranı (%)	Aralık 2010	Ocak 2011	Değişim Oranı (%)	Açık İşlerden İptaller
TOPLAM	33.818	34.500	2,02	18.155	18.346	1,05	781
Tarım, Avcılık, Ormancılık	351	1.298	269,80	608	1.077	77,14	2
Tarım, Avcılık, Ormancılık	333	1.279	284,08	601	1.054	75,37	2
Balkçılık	18	19	5,56	7	23	228,57	0
Sanayi	14.508	12.290	-15,29	6.670	6.380	-4,35	248
Madencilik ve Taşocakçılığı	173	298	72,25	147	244	65,99	0
İmalat Sanayi	12.297	10.462	-14,92	5.426	5.407	-0,35	159
Elektrik, Gaz, ve Su	71	261	267,61	26	194	646,15	9
İnşaat	1.967	1.269	-35,49	1.071	535	-50,05	80
Hizmetler	18.959	20.912	10,30	10.877	10.889	0,11	531
Toptan ve Perakende Ticaret	2.291	2.113	-7,77	916	819	-10,59	54
Otel ve Lokantalar	1.423	1.086	-23,68	292	355	21,58	37
Taşıma, Depolama ve Haberleşme	1.703	949	-44,27	570	311	-45,44	4
Mali Aracı Kuruluşların Faaliyetleri	297	140	-52,86	29	41	41,38	5
Gayrimenkul Kiralama Faaliyetleri	1.443	1.760	21,97	797	991	24,34	15
Kamu yönetimi, Savunma ve Eğitim Hizmetleri	837	1.413	52,26	1.826	1.177	-35,54	63
Eğitim Hizmetleri	837	790	-5,62	680	537	-21,03	8
Sağlık İşleri ve Sosyal Hizmetler	660	550	-16,67	284	311	9,51	2
Diğer Toplumsal, Sosyal, Kişisel	9.367	12.030	28,43	5.477	6.278	14,62	343
Evlerde Yapılan Hizmet İşleri	7	80	1042,86	5	69	1280,00	0
Uluslar arası Örgütler ve Temsilcisi	3	1	-66,67	1	0	-100,00	0

KAMU	3.012	6.493	115,57	5.388	4.749	-11,86	143
Tarım, Avcılık, Ormancılık	248	1.128	354,84	544	996	83,09	0
Tarım, Avcılık, Ormancılık	248	1.128	354,84	544	996	83,09	0
Balıkçılık	0	0	-	0	0	-	0
Sanayi	62	1.317	2024,19	270	456	68,89	3
Madencilik ve Taşocakçılığı	3	208	6833,33	46	209	354,35	0
İmalat Sanayi	20	931	4555,00	105	63	-40,00	0
Elektrik, Gaz, ve Su	14	144	928,57	4	145	3525,00	3
İnşaat	25	34	36,00	115	39	-66,09	0
Hizmetler	2.702	4.048	49,81	4.574	3.297	-27,92	140
Toptan ve Perakende Ticaret	6	112	1766,67	2	15	650,00	0
Oteller ve Lokantalar	7	4	-42,86	12	7	-41,67	0
Taşıma, Depolama ve Haberleşme	445	53	-88,09	1	1	0,00	0
Mali Aracı Kuruluşların Faaliyetleri	0	1	-	0	1	-	0
Gayrimenkul Kiralama Faaliyetleri	94	412	338,30	192	405	110,94	0
Kamu yönetimi, Savunma ve Eğitim Hizmetleri	856	1.219	42,41	1.798	1.147	-36,21	61
Eğitim Hizmetleri	239	525	119,67	423	402	-4,96	1
Sağlık İşleri ve Sosyal Hizmetler	0	0	-	0	0	-	0
Diğer Toplumsal, Sosyal, Kişisel	1.055	1.722	63,22	2.146	1.319	-38,54	78
Evlerde Yapılan Hizmet İşleri	0	0	-	0	0	-	0
Uluslararası Örgütler ve Temsilcisi	0	0	-	0	0	-	0
ÖZEL	30.806	28.007	-9,09	12.767	13.597	6,50	638
Tarım, Avcılık, Ormancılık	103	170	65,05	64	81	26,56	2
Tarım, Avcılık, Ormancılık	85	151	77,65	57	58	1,75	2
Balıkçılık	18	19	5,56	7	23	228,57	0
Sanayi	14.446	10.973	-24,04	6.400	5.924	-7,44	245
Madencilik ve Taşocakçılığı	170	90	-47,06	101	35	-65,35	0
İmalat Sanayi	12.277	9.531	-22,37	5.321	5.344	0,43	159
Elektrik, Gaz, ve Su	57	117	105,26	22	49	122,73	6
İnşaat	1.942	1.235	-36,41	956	496	-48,12	80
Hizmetler	16.257	16.864	3,73	6.303	7.592	20,45	391
Toptan ve Perakende Ticaret	2.285	2.001	-12,43	914	804	-12,04	54
Oteller ve Lokantalar	1.416	1.082	-23,59	280	348	24,29	37
Taşıma, Depolama ve Haberleşme	1.258	896	-28,78	569	310	-45,52	4
Mali Aracı Kuruluşların Faaliyetleri	297	139	-53,20	29	40	37,93	5
Gayrimenkul Kiralama Faaliyetleri	1.349	1.348	-0,07	605	586	-3,14	15
Kamu yönetimi, Savunma ve Eğitim Hizmetleri	72	194	169,44	28	30	7,14	2
Eğitim Hizmetleri	598	265	-55,69	257	135	-47,47	7
Sağlık İşleri ve Sosyal Hizmetler	660	550	-16,67	284	311	9,51	2
Diğer Toplumsal, Sosyal, Kişisel	8.312	10.308	24,01	3.331	4.959	48,87	265
Evlerde Yapılan Hizmet İşleri	7	80	1042,86	5	69	1280,00	0
Uluslararası Örgütler ve Temsilcisi	3	1	-66,67	1	0	-100,00	0

TABLO 7: MESLEKLER İTİBARIYLA AÇIK İŞLER VE İŞE YERLEŞTİRMELER*Ay İçerisinde Alınan Açık İşler**İşe Yerleştirme*

MESLEKLER	Değişim			Değişim			Açık İşlerden İptaller
	Aralık 2010	Ocak 2011	Oranı (%)	Aralık 2010	Ocak 2011	Oranı (%)	
Büro Memuru (Genel)	1.879	2.022	7,61	501	684	36,53	56
Diğer Büro Memurları	35	84	140,00	25	75	200,00	0
Bilgisayar İşletmeni	46	86	86,96	41	58	41,46	7
Muhasebeci	125	130	4,00	55	47	-14,55	10
Elektrik Teknisyeni (Genel)	188	351	86,70	108	106	-1,85	37
Bilgisayar Operatörü	24	12	-50,00	2	6	200,00	0
Kamyon ve Kamyonet Şoförü (Şehir içi)	30	28	-6,67	17	17	0,00	0
Bilgisayar Programcısı	16	40	150,00	3	20	566,67	0
Satış Elemanı	506	505	-0,20	161	104	-35,40	23
Dikiş Makinesi Operatörü (Kumaş)	311	153	-50,80	139	121	-12,95	0
Koruyucu Güvenlik Memuru	0	0	-	0	0	-	0
Güvenlik Görevlisi	250	843	237,20	77	569	638,96	1
Temizlik Görevlisi	571	933	63,40	790	614	-22,28	10
Şoför (Yük Taşıma)	160	111	-30,63	92	136	47,83	7
Diğer İmalat ve İlgili İşçiler (Elle)	377	369	-2,12	247	320	29,55	2
El ve Makine Dikişçisi (Genel)	60	107	78,33	48	97	102,08	0
Elektrikçi (Genel)	194	170	-12,37	63	73	15,87	8
Şoför (Yolcu Taşıma)	35	3	-91,43	19	13	-31,58	0
Ön Muhasebeci	222	209	-5,86	91	98	7,69	10
Madenci (Genel)	10	0	-100,00	30	0	-100,00	0
Elektronik Bilgisayar Operatörü	1	0	-100,00	1	0	-100,00	0
Çocuk Gelişim Elemanı	2	7	250,00	1	0	-100,00	0
Aşçı (Özel Hizmet)	0	2	-	0	1	-	0
Diğer Elektrikli Eşya Montajcıları ve İlgili Elektrik İşçileri	5	6	20,00	0	0	-	0
Elektronik Teknisyeni (Genel)	37	93	151,35	5	15	200,00	5
Bilgisayarlı Muhasebe Elemanı	34	21	-38,24	15	18	20,00	1
Kalite Kontrolcü	105	103	-1,90	38	24	-36,84	3
Motor Teknisyeni	23	127	452,17	12	12	0,00	0
Taksi Şoförü	0	6	-	3	1	-66,67	1
Elektrik Teknikeri	110	84	-23,64	18	17	-5,56	12
İşletmeci (Genel)	13	3	-76,92	0	3	-	1
Tesviyeci	61	90	47,54	17	11	-35,29	0
Garson (Servis Elemanı)	210	250	19,05	41	94	129,27	0
Otobüs Şoförü (Kaptan)	1	0	-100,00	1	0	-100,00	0
Bekçi	10	11	10,00	7	6	-14,29	0

TABLO 7: MESLEKLER İTİBARIYLA AÇIK İŞLER VE İŞE YERLEŞTİRMELER

Ay İçerisinde Alınan Açık İşler

İşe Yerleştirme

MESLEKLER	Ay İçerisinde Alınan Açık İşler			İşe Yerleştirme			Açık İşlerden İptaller
	Aralık 2010	Ocak 2011	Değişim Oranı (%)	Aralık 2010	Ocak 2011	Değişim Oranı (%)	
Mobilya İmalatçısı	178	79	-55,62	141	16	-88,65	1
Elektrik Ark Kaynakçısı (Makine ile)	58	94	62,07	24	60	150,00	4
Metal İşleri Teknisyeni	73	213	191,78	38	15	-60,53	3
Makine Teknikeri	37	74	100,00	12	14	16,67	2
Diğer Bilgisayar Makinesi Operatörleri	0	0	-	0	0	-	0
İplikçi (Ring/Vater/Vargel)	48	109	127,08	13	106	715,38	0
Sekreter (Genel)	149	161	8,05	51	66	29,41	7
Bankacılık Meslek Elemanı	3	0	-100,00	0	1	-	0
Büro Memuru (Depolama)	0	0	-	0	0	-	0
Torna Tezgahı Operatörü (Tornacı)	0	0	-	0	0	-	0
Ambalajcı (Elle)	53	43	-18,87	12	15	25,00	0
Turizm ve Otelcilik Elemanı	10	39	290,00	0	1	-	0
Çektirmeci (Petrol ve Gaz Kuyuları)	0	0	-	0	0	-	0
Hemşire (Genel)	75	71	-5,33	24	17	-29,17	3
Alt yapı Teknisyeni	0	1	-	0	0	-	0
Dokumacı (Dokuma Makineleri Operatörü)	110	99	-10,00	14	29	107,14	1
Forklift Operatörü	58	90	55,17	21	30	42,86	0
Ekonomist (Genel)	1	0	-100,00	0	0	-	0
İnşaat Teknikeri	20	24	20,00	3	12	300,00	1
Pazarlamacı	143	360	151,75	26	12	-53,85	4
Diğer Elektronik Montörleri	3	1	-66,67	0	0	-	0
Çaycı	44	31	-29,55	25	19	-24,00	3
Avukat	0	6	-	0	0	-	0
Gaz Altı Kaynakçısı	0	0	-	0	0	-	0
Jeoloji Mühendisi	1	2	100,00	0	1	-	0
Makine Teknisyeni (Genel)	70	85	21,43	16	28	75,00	0
Ekip Makinisti (Petrol)	0	0	-	0	0	-	0
Makine Mühendisi (Genel)	86	95	10,47	19	16	-15,79	4
İstihsal Teknisyeni	38	46	21,05	26	37	42,31	0
Elektrik-Elektronik Mühendisi	16	39	143,75	4	29	625,00	1
Oksijen ve Elektrik Kaynakçısı (Genel)	0	0	-	0	0	-	0
Deri İşçisi	13	15	15,38	8	0	-100,00	0
İşletme Meslek Elemanı	0	0	-	0	0	-	0
İnşaat Teknisyeni (Genel)	2	19	850,00	0	3	-	0
Halkla İlişkiler Görevlisi	0	0	-	0	0	-	0
Beden İşçisi	15.777	14.156	-10,27	11.011	9.100	-17,36	215
Diğer	11.101	11.589	4,40	3.999	5.359	34,01	338
TOPLAM	33.818	34.500	2,02	18.155	18.346	1,05	781

TABLO 8: MESLEKLER İTİBARIYLA BAŞVURULAR VE İŞE YERLEŞTİRMELER

MESLEKLER	Başvurular			İşe Yerleştirme		
	Aralık 2010	Ocak 2011	Değişim Oranı (%)	Aralık 2010	Ocak 2011	Değişim Oranı (%)
Büro Memuru (Genel)	8.236	11.134	35,19	501	684	36,53
Diğer Büro Memurları	211	705	234,12	25	75	200,00
Bilgisayar İşletmeni	1.624	2.386	46,92	41	58	41,46
Muhasebeci	1.053	1.392	32,19	55	47	-14,55
Elektrik Teknisyeni (Genel)	600	1.824	204,00	108	106	-1,85
Bilgisayar Operatörü	471	889	88,75	2	6	200,00
Kamyon ve Kamyonet Şoförü (Şehir içi)	643	739	14,93	17	17	0,00
Bilgisayar Programcısı	236	371	57,20	3	20	566,67
Satış Elemanı	1.471	1.763	19,85	161	104	-35,40
Dikiş Makinesi Operatörü (Kumaş)	160	162	1,25	139	121	-12,95
Koruyucu Güvenlik Memuru	0	0	-	0	0	-
Güvenlik Görevlisi	341	644	88,86	77	569	638,96
Temizlik Görevlisi	428	676	57,94	790	614	-22,28
Şoför (Yük Taşıma)	740	896	21,08	92	136	47,83
Diğer İmalat ve İlgili İşçiler (Elle)	493	478	-3,04	247	320	29,55
El ve Makine Dikişçisi (Genel)	99	136	37,37	48	97	102,08
Elektrikçi (Genel)	451	793	75,83	63	73	15,87
Şoför (Yolcu Taşıma)	720	803	11,53	19	13	-31,58
Ön Muhasebeci	2.218	2.581	16,37	91	98	7,69
Madenci (Genel)	41	30	-26,83	30	0	-100,00
Elektronik Bilgisayar Operatörü	8	48	500,00	1	0	-100,00
Çocuk Gelişim Elemanı	574	953	66,03	1	0	-100,00
Aşçı (Özel Hizmet)	22	28	27,27	0	1	-
Diğer Elektrikli Eşya Montajcıları ve İlgili Elektrik İşçileri	12	12	0,00	0	0	-
Elektronik Teknisyeni (Genel)	214	514	140,19	5	15	200,00
Bilgisayarlı Muhasebe Elemanı	303	407	34,32	15	18	20,00
Kalite Kontrolcü	133	181	36,09	38	24	-36,84
Motor Teknisyeni	163	597	266,26	12	12	0,00
Taksi Şoförü	264	333	26,14	3	1	-66,67
Elektrik Teknikeri	327	428	30,89	18	17	-5,56
İşletmeci (Genel)	452	604	33,63	0	3	-
Tesviyeci	133	367	175,94	17	11	-35,29
Garson (Servis Elemanı)	1.036	1.010	-2,51	41	94	129,27
Otobüs Şoförü (Kaptan)	53	56	5,66	1	0	-100,00
Bekçi	225	215	-4,44	7	6	-14,29

TABLO 8: MESLEKLER İTİBARIYLA BAŞVURULAR VE İŞE YERLEŞTİRMELER

MESLEKLER	Başvurular			İşe Yerleştirme		
	Aralık 2010	Ocak 2011	Değişim Oranı (%)	Aralık 2010	Ocak 2011	Değişim Oranı (%)
Mobilya İmalatçısı	420	526	25,24	141	16	-88,65
Elektrik Ark Kaynakçısı (Makine ile)	253	272	7,51	24	60	150,00
Metal İşleri Teknisyeni	144	432	200,00	38	15	-60,53
Makine Teknikeri	225	341	51,56	12	14	16,67
Diğer Bilgisayar Makinesi Operatörleri	2	27	1250,00	0	0	-
İplikçi (Ring/Vater/Vargel)	53	114	115,09	13	106	715,38
Sekreter(Genel)	677	839	23,93	51	66	29,41
Bankacılık Meslek Elemanı	215	291	35,35	0	1	-
Büro Memuru (Depolama)	0	0	-	0	0	-
Torna Tezgahı Operatörü (Tornacı)	0	0	-	0	0	-
Ambalajcı (Elle)	100	128	28,00	12	15	25,00
Turizm ve Otelcilik Elemanı	389	464	19,28	0	1	-
Çektirmeci (Petrol ve Gaz Kuyuları)	0	0	-	0	0	-
Hemşire (Genel)	72	65	-9,72	24	17	-29,17
Alt yapı Teknisyeni	3	5	66,67	0	0	-
Dokumacı (Dokuma Makineleri Operatörü)	119	146	22,69	14	29	107,14
Forklift Operatörü	140	206	47,14	21	30	42,86
Ekonomist (Genel)	53	81	52,83	0	0	-
İnşaat Teknikeri	205	254	23,90	3	12	300,00
Pazarlamacı	646	659	2,01	26	12	-53,85
Diğer Elektronik Montörleri	1	3	200,00	0	0	-
Çaycı	1.089	1.182	8,54	25	19	-24,00
Avukat	14	46	228,57	0	0	-
Gaz Altı Kaynakçısı	0	0	-	0	0	-
Jeoloji Mühendisi	34	54	58,82	0	1	-
Makine Teknisyeni (Genel)	162	456	181,48	16	28	75,00
Ekip Makinisti (Petrol)	0	1	-	0	0	-
Makine Mühendisi (Genel)	131	199	51,91	19	16	-15,79
İstihsal Teknisyeni	72	206	186,11	26	37	42,31
Elektrik-Elektronik Mühendisi	50	87	74,00	4	29	625,00
Oksijen ve Elektrik Kaynakçısı (Genel)	0	0	-	0	0	-
Deri İşçisi	101	81	-19,80	8	0	-100,00
İşletme Meslek Elemanı	171	216	26,32	0	0	-
İnşaat Teknisyeni (Genel)	22	64	190,91	0	3	-
Halkla İlişkiler Görevlisi	0	0	-	0	0	-
Beden İşçisi	43.034	45.280	5,22	11.011	9.100	-17,36
Diğer	54.057	75.204	39,12	3.999	5.359	34,01
TOPLAM	126.809	162.084	27,82	18.155	18.346	1,05

TABLO 9: YAŞ GRUPLARINA GÖRE BAŞVURU VE İŞE YERLEŞTİRMELER
Ay içindeki Başvurular İşe Yerleştirme

	Aralık 2010	Ocak 2011	Değişim Oranı (%)	Aralık 2010	Ocak 2011	Değişim Oranı (%)
TOPLAM	126.809	162.084	27,82	18.155	18.346	1,05
15-19 Arası	13.453	12.910	-4,04	1.375	526	-61,75
20-24 Arası	37.711	45.964	21,88	4.412	4.171	-5,46
25-29 Arası	25.082	35.259	40,57	3.962	4.782	20,70
30-34 Arası	17.169	25.067	46,00	2.966	3.671	23,77
35-39 Arası	12.965	16.561	27,74	2.278	2.313	1,54
40-44 Arası	9.276	11.563	24,66	1.537	1.486	-3,32
45-64 Arası	10.821	14.170	30,95	1.614	1.378	-14,62
65 ve Yukarısı	332	590	77,71	11	19	72,73
ERKEK	81.267	105.809	30,20	14.017	13.884	-0,95
15-19 Arası	8.255	8.635	4,60	919	327	-64,42
20-24 Arası	24.086	28.686	19,10	3.365	2.960	-12,04
25-29 Arası	16.642	23.782	42,90	3.153	3.773	19,66
30-34 Arası	10.759	16.419	52,61	2.307	2.840	23,10
35-39 Arası	7.817	10.424	33,35	1.750	1.761	0,63
40-44 Arası	6.058	7.539	24,45	1.167	1.125	-3,60
45-64 Arası	7.425	9.952	34,03	1.346	1.083	-19,54
65 ve Yukarısı	225	372	65,33	10	15	50,00
KADIN	45.542	56.275	23,57	4.138	4.462	7,83
15-19 Arası	5.198	4.275	-17,76	456	199	-56,36
20-24 Arası	13.625	17.278	26,81	1.047	1.211	15,66
25-29 Arası	8.440	11.477	35,98	809	1.009	24,72
30-34 Arası	6.410	8.648	34,91	659	831	26,10
35-39 Arası	5.148	6.137	19,21	528	552	4,55
40-44 Arası	3.218	4.024	25,05	370	361	-2,43
45-64 Arası	3.396	4.218	24,20	268	295	10,07
65 ve Yukarısı	107	218	103,74	1	4	300,00

TABLO 10: EĞİTİM DÜZEYLERİNE GÖRE BAŞVURU VE İŞE YERLEŞTİRMELER
Ay İçindeki Başvurular İşe Yerleştirme

	<i>Aralık 2010</i>	<i>Ocak 2011</i>	<i>Değişim Oranı (%)</i>	<i>Aralık 2010</i>	<i>Ocak 2011</i>	<i>Değişim Oranı (%)</i>
TOPLAM	126.809	162.084	27,82	18.155	18.346	1,05
Okur Yazar Olmayan	22.260	33.578	50,84	160	158	-1,25
Okur Yazar	5.482	4.462	-18,61	1.257	509	-59,51
İlköğretim	54.621	59.536	9,00	10.685	9.622	-9,95
Ortaöğretim (Lise ve Dengi)	29.626	46.151	55,78	4.885	6.230	27,53
Önlisans	8.537	10.571	23,83	662	1.246	88,22
Lisans	5.956	7.338	23,20	496	566	14,11
Yüksek Lisans	310	422	36,13	10	15	50,00
Doktora	17	26	52,94	0	0	-
ERKEK	81.267	105.809	30,20	14.017	13.884	-0,95
Okur Yazar Olmayan	13.831	20.718	49,79	114	118	3,51
Okur Yazar	3.615	3.019	-16,49	805	313	-61,12
İlköğretim	37.605	42.108	11,97	8.495	7.546	-11,17
Ortaöğretim (Lise ve Dengi)	18.298	29.923	63,53	3.848	4.734	23,02
Önlisans	4.450	5.591	25,64	426	829	94,60
Lisans	3.309	4.240	28,14	322	339	5,28
Yüksek Lisans	146	194	32,88	7	5	-28,57
Doktora	13	16	23,08	0	0	-
KADIN	45.542	56.275	23,57	4.138	4.462	7,83
Okur Yazar Olmayan	8.429	12.860	52,57	46	40	-13,04
Okur Yazar	1.867	1.443	-22,71	452	196	-56,64
İlköğretim	17.016	17.428	2,42	2.190	2.076	-5,21
Ortaöğretim (Lise ve Dengi)	11.328	16.228	43,26	1.037	1.496	44,26
Önlisans	4.087	4.980	21,85	236	417	76,69
Lisans	2.647	3.098	17,04	174	227	30,46
Yüksek Lisans	164	228	39,02	3	10	233,33
Doktora	4	10	150,00	0	0	-

TABLO 11: İLLER İTİBARIYLA AÇIK İŞLER VE İŞE YERLEŐTİRMELER
Ay İinde Alınan Açık İŐler *İŐe YerleŐtirme*

	<i>Aralık 2010</i>	<i>Ocak 2011</i>	<i>DeęiŐim Oranı (%)</i>	<i>Aralık 2010</i>	<i>Ocak 2011</i>	<i>DeęiŐim Oranı (%)</i>	<i>Açık İŐlerden İptaller</i>
ADANA	1.129	760	-32,68	737	516	-29,99	12
ADYAMAN	42	62	47,62	27	31	14,81	1
AFYONKARAHİSAR	143	397	177,62	107	324	202,80	4
AęRI	14	44	214,29	2	39	1850,00	0
AKSARAY	66	69	4,55	53	60	13,21	0
AMASYA	92	134	45,65	35	121	245,71	0
ANKARA	1.088	1.255	15,35	663	794	19,76	18
ANTALYA	895	1.521	69,94	77	361	368,83	103
ARDAHAN	58	397	584,48	60	392	553,33	0
ARTVİN	27	44	62,96	26	50	92,31	0
AYDIN	415	541	30,36	116	263	126,72	5
BALIKESİR	330	297	-10,00	170	204	20,00	2
BARTIN	87	81	-6,90	58	54	-6,90	6
BATMAN	194	79	-59,28	203	76	-62,56	33
BAYBURT	58	2	-96,55	128	6	-95,31	0
BİLECİK	127	162	27,56	27	92	240,74	2
BİNGÖL	19	8	-57,89	18	1	-94,44	0
BİTLİS	24	2	-91,67	38	0	-100,00	0
BOLU	60	93	55,00	47	38	-19,15	3
BURDUR	61	43	-29,51	32	44	37,50	3
BURSA	1.846	2.469	33,75	1.187	909	-23,42	26
ANAkkALE	44	158	259,09	15	110	633,33	8
ANKIRI	50	62	24,00	59	40	-32,20	1
ORUM	82	354	331,71	109	335	207,34	6
DENİZLİ	370	420	13,51	105	152	44,76	34
DİYARBAKIR	119	502	321,85	42	486	1057,14	1
DÜZCE	172	255	48,26	97	226	132,99	1
EDİRNE	58	168	189,66	30	145	383,33	0
ELAZIę	305	205	-32,79	225	157	-30,22	0
ERZİNCAN	99	85	-14,14	62	79	27,42	0
ERZURUM	91	541	494,51	23	527	2191,30	4
ESKİŐEHİR	1.087	1.191	9,57	503	562	11,73	32
GAZİANTEP	640	573	-10,47	787	461	-41,42	12
GİRESUN	33	38	15,15	157	15	-90,45	6
GÜMÜŐHANE	24	245	920,83	22	239	986,36	0
HAKKARİ	6	175	2816,67	0	159	-	5
HATAY	241	149	-38,17	185	107	-42,16	5
İęDIR	1	8	700,00	120	8	-93,33	0
İSPARTA	251	231	-7,97	92	53	-42,39	5
İSTANBUL	11.875	8.997	-24,24	4.068	2.384	-41,40	166
İZMİR	1.063	801	-24,65	445	234	-47,42	22

TABLO 11: İLLER İTİBARIYLA AÇIK İŞLER VE İŞE YERLEŞTİRMELER
Ay İçinde Alınan Açık İşler İşe Yerleştirme

	Aralık 2010	Ocak 2011	Değişim Oranı (%)	Aralık 2010	Ocak 2011	Değişim Oranı (%)	Açık İşlerden İptaller
KAHRAMANMARAŞ	115	107	-6,96	66	80	21,21	0
KARABÜK	208	307	47,60	126	312	147,62	1
KARAMAN	33	67	103,03	27	43	59,26	11
KARS	122	35	-71,31	150	27	-82,00	1
KASTAMONU	177	90	-49,15	382	14	-96,34	2
KAYSERİ	1.027	446	-56,57	794	339	-57,30	35
KIRIKKALE	123	116	-5,69	112	69	-38,39	0
KIRKLARELİ	157	199	26,75	69	166	140,58	0
KIRŞEHİR	51	205	301,96	18	156	766,67	2
KİLİS	291	217	-25,43	421	210	-50,12	1
KOCAELİ	1.015	1.065	4,93	920	868	-5,65	35
KONYA	276	345	25,00	218	283	29,82	3
KÜTAHYA	260	383	47,31	104	176	69,23	2
KALATYA	406	700	72,41	86	796	825,58	4
MANİSA	718	952	32,59	148	470	217,57	6
MARDİN	267	39	-85,39	395	40	-89,87	0
MERSİN	336	463	37,80	175	362	106,86	8
MUĞLA	367	170	-53,68	384	51	-86,72	5
MUŞ	118	157	33,05	79	90	13,92	15
NEVŞEHİR	44	195	343,18	22	188	754,55	1
NİĞDE	91	129	41,76	41	104	153,66	3
ORDU	281	71	-74,73	196	51	-73,98	2
OSMANİYE	243	214	-11,93	40	154	285,00	5
RİZE	181	37	-79,56	113	27	-76,11	1
SAKARYA	324	325	0,31	278	207	-25,54	11
SAMSUN	332	532	60,24	121	461	280,99	1
SİİRT	5	14	180,00	195	15	-92,31	0
SİNOP	82	206	151,22	10	190	1800,00	0
SİVAS	173	74	-57,23	149	9	-93,96	2
ŞANLIURFA	283	633	123,67	59	275	366,10	1
ŞIRNAK	147	204	38,78	144	209	45,14	0
TEKİRDAĞ	939	865	-7,88	178	167	-6,18	3
TOKAT	372	180	-51,61	355	110	-69,01	8
TRABZON	144	247	71,53	84	176	109,52	4
TUNCELİ	4	2	-50,00	0	0	-	0
UŞAK	116	72	-37,93	55	57	3,64	0
VAN	57	149	161,40	65	145	123,08	0
YALOVA	90	72	-20,00	14	57	307,14	1
YOZGAT	180	547	203,89	130	325	150,00	78
ZONGULDAK	277	51	-81,59	275	13	-95,27	3
TOPLAM	33.818	34.500	2,02	18.155	18.346	1,05	781

TABLO 12: İLLER İTİBARIYLA BAŞVURULAR VE İŞE YERLEŐTİRMELER

	Başvurular			İŐe YerleŐtirme		
	Aralık 2010	Ocak 2011	Deęişim Oranı (%)	Aralık 2010	Ocak 2011	Deęişim Oranı (%)
ADANA	3.513	4.343	23,63	737	516	-29,99
ADİYAMAN	1.031	1.407	36,47	27	31	14,81
AFYONKARAHİSAR	877	1.233	40,59	107	324	202,80
AĞRI	525	579	10,29	2	39	1850,00
AKSARAY	476	638	34,03	53	60	13,21
AMASYA	603	812	34,66	35	121	245,71
ANKARA	7.871	11.552	46,77	663	794	19,76
ANTALYA	3.587	4.113	14,66	77	361	368,83
ARDAHAN	173	319	84,39	60	392	553,33
ARTVİN	357	681	90,76	26	50	92,31
AYDIN	1.804	1.849	2,49	116	263	126,72
BALIKESİR	1.530	2.363	54,44	170	204	20,00
BARTIN	321	373	16,20	58	54	-6,90
BATMAN	1.018	1.308	28,49	203	76	-62,56
BAYBURT	245	203	-17,14	128	6	-95,31
BİLECİK	305	538	76,39	27	92	240,74
BİNGÖL	556	428	-23,02	18	1	-94,44
BITLİS	588	774	31,63	38	0	-100,00
BOLU	369	405	9,76	47	38	-19,15
BURDUR	323	422	30,65	32	44	37,50
BURSA	3.914	4.983	27,31	1.187	909	-23,42
ÇANAKKALE	519	882	69,94	15	110	633,33
ÇANKIRI	248	507	104,44	59	40	-32,20
ÇORUM	998	1.167	16,93	109	335	207,34
DENİZLİ	1.732	1.883	8,72	105	152	44,76
DİYARBAKIR	2.547	3.003	17,90	42	486	1057,14
DÜZCE	775	639	-17,55	97	226	132,99
EDİRNE	476	671	40,97	30	145	383,33
ELAZIĞ	1.594	1.531	-3,95	225	157	-30,22
ERZİNCAN	641	782	22,00	62	79	27,42
ERZURUM	1.431	1.294	-9,57	23	527	2191,30
ESKİŐEHİR	2.697	5.038	86,80	503	562	11,73
GAZİANTEP	2.632	3.056	16,11	787	461	-41,42
GİRESUN	689	1.059	53,70	157	15	-90,45
GÜMÜŐHANE	310	317	2,26	22	239	986,36
HAKKARI	539	493	-8,53	0	159	-
HATAY	2.259	3.071	35,95	185	107	-42,16
İĐDIR	356	351	-1,40	120	8	-93,33
İSPARTA	596	818	37,25	92	53	-42,39
İSTANBUL	24.267	26.597	9,60	4.068	2.384	-41,40
İZMİR	4.811	6.287	30,68	445	234	-47,42

TABLO 12: İLLER İTİBARIYLA BAŞVURULAR VE İŞE YERLEŐTİRMELER

	Başvurular			İŖe Yerleőtirme		
	Aralık 2010	Ocak 2011	Deęişim Oranı (%)	Aralık 2010	Ocak 2011	Deęişim Oranı (%)
KAHRAMANMARAŐ	1.932	1.759	-8,95	66	80	21,21
KARABÜK	653	508	-22,21	126	312	147,62
KARAMAN	527	519	-1,52	27	43	59,26
KARS	339	479	41,30	150	27	-82,00
KASTAMONU	448	699	56,03	382	14	-96,34
KAYSERİ	2.345	2.757	17,57	794	339	-57,30
KIRIKKALE	828	1.375	66,06	112	69	-38,39
KIRKLARELİ	817	1.015	24,24	69	166	140,58
KIŐEHİR	342	451	31,87	18	156	766,67
KİLİS	363	460	26,72	421	210	-50,12
KOCAELİ	3.229	5.401	67,27	920	868	-5,65
KONYA	3.019	3.619	19,87	218	283	29,82
KÜTAHYA	1.164	2.821	142,35	104	176	69,23
MALATYA	1.332	1.463	9,83	86	796	825,58
MANİSA	1.605	2.245	39,88	148	470	217,57
MARDİN	747	816	9,24	395	40	-89,87
MERSİN	2.389	3.320	38,97	175	362	106,86
MUęLA	1.491	2.093	40,38	384	51	-86,72
MUŐ	403	665	65,01	79	90	13,92
NEVŐEHİR	403	489	21,34	22	188	754,55
NİęDE	512	596	16,41	41	104	153,66
ORDU	1.012	1.189	17,49	196	51	-73,98
OSMANİYE	844	1.060	25,59	40	154	285,00
RİZE	844	2.172	157,35	113	27	-76,11
SAKARYA	1.549	2.761	78,24	278	207	-25,54
SAMSUN	2.107	2.283	8,35	121	461	280,99
SİİRT	371	436	17,52	195	15	-92,31
SİNOP	244	396	62,30	10	190	1800,00
SİVAS	1.545	1.732	12,10	149	9	-93,96
ŐANLIURFA	3.004	3.328	10,79	59	275	366,10
ŐIRNAK	485	259	-46,60	144	209	45,14
TEKİRDAę	1.718	2.259	31,49	178	167	-6,18
TOKAT	997	1.493	49,75	355	110	-69,01
TRABZON	1.248	1.819	45,75	84	176	109,52
TUNCELİ	172	220	27,91	0	0	-
UŐAK	685	974	42,19	55	57	3,64
VAN	3.050	4.682	53,51	65	145	123,08
YALOVA	397	525	32,24	14	57	307,14
YOZGAT	684	821	20,03	130	325	150,00
ZONGULDAK	862	1.356	57,31	275	13	-95,27
TOPLAM	126.809	162.084	27,82	18.155	18.346	1,05

**TABLO 13: 2011 OCAK SONU İTİBARIYLA ÖĞRENİM DÜZEYLERİNE GÖRE KAYITLI İŞSİZLERİN BEKLEME SÜRELERİ
BEKLEME SÜRELERİ**

ÖĞRENİM DURUMLARI	30 GÜN VE AZ	1 - 2 AY	2 - 3 AY	3 - 4 AY	4 - 5 AY	5 - 6 AY	6 - 7 AY	7 - 8 AY	8 - 12 AY	1 YILDAN FAZLA	Genel Toplam
TOPLAM	5.822	4.152	6.554	3.337	15.139	6.121	5.926	9.242	31.874	1.238.232	1.326.399
Okur Yazar Olmayan	159	131	177	71	401	132	148	223	657	17.356	19.455
Okur Yazar	154	119	206	93	389	200	193	312	1.076	19.198	21.940
İlköğretim	1.495	1.162	1.818	976	2.694	1.830	1.940	3.178	11.689	561.066	587.848
Ortaöğretim (Lise ve Dengi)	2.785	1.700	2.627	1.385	5.005	2.476	2.401	3.788	12.478	449.029	483.674
Önlisans	732	640	857	422	3.219	753	641	935	3.177	108.546	119.922
Lisans	477	367	810	369	3.257	691	557	755	2.647	79.943	89.873
Yüksek Lisans	19	32	56	21	171	33	44	47	138	2.940	3.501
Doktora	1	1	3	0	3	6	2	4	12	154	186
ERKEK	3.999	2.882	4.671	2.247	8.735	4.447	4.389	7.201	23.657	873.230	935.458
Okur Yazar Olmayan	101	83	115	40	202	92	105	163	449	9.344	10.694
Okur Yazar	124	91	141	58	246	156	138	233	782	11.823	13.792
İlköğretim	1.222	962	1.550	824	2.222	1.584	1.670	2.812	10.048	439.706	462.600
Ortaöğretim (Lise ve Dengi)	1.894	1.141	1.823	901	3.130	1.725	1.753	2.909	8.797	302.944	327.017
Önlisans	378	362	500	215	1.294	436	342	557	1.822	60.850	66.756
Lisans	271	231	508	196	1.562	432	354	492	1.670	46.948	52.664
Yüksek Lisans	9	11	32	13	78	19	26	33	82	1.516	1.819
Doktora	0	1	2	0	1	3	1	2	7	99	116
KADIN	1.823	1.270	1.883	1.090	6.404	1.674	1.537	2.041	8.217	365.002	390.941
Okur Yazar Olmayan	58	48	62	31	199	40	43	60	208	8.012	8.761
Okur Yazar	30	28	65	35	143	44	55	79	294	7.375	8.148
İlköğretim	273	200	268	152	472	246	270	366	1.641	121.360	125.248
Ortaöğretim (Lise ve Dengi)	891	559	804	484	1.875	751	648	879	3.681	146.085	156.657
Önlisans	354	278	357	207	1.925	317	299	378	1.355	47.696	53.166
Lisans	206	136	302	173	1.695	259	203	263	977	32.995	37.209
Yüksek Lisans	10	21	24	8	93	14	18	14	56	1.424	1.682
Doktora	1	0	1	0	2	3	1	2	5	55	70

**TABLO 14: 2011 OCAK SONU İTİBARIYLA YAŞ GRUPLARINA GÖRE KAYITLI İŞSİZLERİN BEKLEME SÜRELERİ
BEKLEME SÜRELERİ**

YAŞ GRUPLARI	30 GÜN VE AZ	1-2 AY	2-3 AY	3-4 AY	4-5 AY	5-6 AY	6-7 AY	7-8 AY	8-12 AY	1 YILDAN FAZLA	Genel Toplam
TOPLAM	5.822	4.152	6.554	3.337	15.139	6.121	5.926	9.242	31.874	1.238.232	1.326.399
15-19	25	20	12	8	26	14	23	37	64	10.962	11.191
20-24	1.094	761	939	417	2.042	638	706	1.016	3.266	176.539	187.418
25-29	1.712	1.218	1.936	979	5.816	1.753	1.565	2.456	8.177	320.133	345.745
30-34	1.512	1.033	1.728	890	4.088	1.741	1.661	2.694	8.720	284.047	308.114
35-39	758	562	977	504	1.687	984	978	1.517	5.363	203.762	217.092
40-44	377	282	522	312	850	565	542	870	3.522	124.715	132.557
45-54	305	247	392	203	572	395	415	594	2.516	103.149	108.788
55-64	37	27	46	24	56	29	34	54	231	13.103	13.641
65 +	2	2	2	0	2	2	2	4	15	1.822	1.853
ERKEK	3.999	2.882	4.671	2.247	8.735	4.447	4.389	7.201	23.657	873.230	935.458
15-19	19	14	9	5	19	9	21	29	49	6.410	6.584
20-24	723	509	631	249	1.038	407	447	699	1.992	103.273	109.968
25-29	1.064	780	1.248	578	2.880	1.153	1.071	1.795	5.481	221.405	237.455
30-34	1.084	717	1.260	626	2.487	1.291	1.271	2.174	6.725	206.657	224.292
35-39	557	423	746	361	1.159	778	763	1.254	4.220	153.769	164.030
40-44	281	212	422	248	663	451	440	716	2.837	93.117	99.387
45-54	244	201	317	161	442	333	345	488	2.142	78.312	82.985
55-64	26	24	36	19	45	24	30	43	198	9.222	9.667
65 +	1	2	2	0	2	1	1	3	13	1.065	1.090
KADIN	1.823	1.270	1.883	1.090	6.404	1.674	1.537	2.041	8.217	365.002	390.941
15-19	6	6	3	3	7	5	2	8	15	4.552	4.607
20-24	371	252	308	168	1.004	231	259	317	1.274	73.266	77.450
25-29	648	438	688	401	2.936	600	494	661	2.696	98.728	108.290
30-34	428	316	468	264	1.601	450	390	520	1.995	77.390	83.822
35-39	201	139	231	143	528	206	215	263	1.143	49.993	53.062
40-44	96	70	100	64	187	114	102	154	685	31.598	33.170
45-54	61	46	75	42	130	62	70	106	374	24.837	25.803
55-64	11	3	10	5	11	5	4	11	33	3.881	3.974
65 +	1	0	0	0	0	1	1	1	2	757	763

TABLO 15: YURTDIŞINA GÖNDERİLEN İŞÇİLERİN ÜLKELER İTİBARIYLA DAĞILIMI

ÜLKELER	Aralık 2010	Ocak 2011	Değişim Oranı (%)	2010 Ocak	2011 Ocak	Değişim Oranı (%)
A.B.D	1	1	0	0	1	-
AFGANİSTAN	227	105	-54	85	105	23,53
ALMANYA	59	90	53	71	90	26,76
ARNAVUTLUK	0	0	-	0	0	-
AVUSTURALYA	1	0	-100	0	0	-
AVUSTURYA	11	1	-91	7	1	-85,71
AZERBAJCAN	90	141	57	1	141	14000,00
B. ARAP EMİR.	33	12	-64	4	12	200,00
BELÇİKA	0	0	-	2	0	-100,00
BULGARİSTAN	0	5	-	6	5	-16,67
CEZAYİR	292	106	-64	0	106	-
ÇİN	0	0	-	0	0	-
DANİMARKA	0	0	-	0	0	-
FAS	172	91	-47	0	91	-
FINLANDİYA	0	0	-	0	0	-
FRANSA	11	9	-18	9	9	0,00
GABON	0	0	-	0	0	-
GANA	0	0	-	0	0	-
GÜNEY AFRIKA	0	0	-	0	0	-
GÜRCİSTAN	33	88	167	0	88	-
HIRVATİSTAN	0	0	-	0	0	-
HOLLANDA	1	2	100	5	2	-60,00
HONGKONG	0	0	-	0	0	-
IRAK	883	654	-26	49	654	1234,69
İNGİLTERE	3	0	-100	0	0	-
İRAN	0	0	-	0	0	-
İSPANYA	0	0	-	0	0	-
İSRAIL	50	0	-100	0	0	-
İSVEÇ	0	0	-	0	0	-
İSVİÇRE	1	1	0	1	1	0,00
İTALYA	0	0	-	0	0	-
K. YEMEN	1	23	2.200	0	23	-
KANADA	1	0	-100	0	0	-
KATAR	635	411	-35	142	411	189,44
KAZAKİSTAN	13	3	-77	19	3	-84,21
KIBRIS	16	15	-6	0	15	-
KIRGIZİSTAN	0	0	-	0	0	-
KONGO	0	0	-	0	0	-
KUVEYT	1	0	-100	0	0	-
LİBYA	1.572	1.012	-36	483	1.012	109,52
LÜBNAN	0	0	-	0	0	-
LÜKSEMBURG	0	0	-	0	0	-
MACARİSTAN	0	0	-	0	0	-
MAKEDONYA	0	11	-	0	11	-
MALDİVLER	0	0	-	0	0	-
MALEZYA	0	0	-	0	0	-
MALİ	0	0	-	0	0	-
MALTA	0	0	-	0	0	-
MİSİR	2	2	0	1	2	100,00
MOGOLİSTAN	0	0	-	0	0	-
NEPAL	0	0	-	0	0	-
NİJERYA	0	3	-	0	3	-
NORVEÇ	0	0	-	0	0	-
ÖZBEKİSTAN	18	3	-83	0	3	-
PAKİSTAN	0	0	-	0	0	-
PANAMA	0	0	-	0	0	-
POLONYA	0	0	-	0	0	-
ROMANYA	10	0	-100	1	0	-100,00
RUSYA	466	177	-62	508	177	-65,16
S. ARABİSTAN	4.725	547	-88	0	547	-
SERBEST İRLANDA	0	0	-	0	0	-
SUDAN	39	6	-85	6	6	0,00
TACİKİSTAN	8	0	-100	0	0	-
TATARİSTAN	0	0	-	0	0	-
TAYLAND	0	0	-	0	0	-
TAYVAN	0	0	-	0	0	-
TÜRKMENİSTAN	363	349	-4	314	349	11,15
UKRAYNA	1	34	3.300	5	34	580,00
ÜMMAN	113	22	-81	0	22	-
ÜRDÜN	22	16	-27	97	16	-83,51
YENİ ZELANDA	0	0	-	0	0	-
YUGOSLAVYA	0	0	-	0	0	-
DİĞER ÜLKELER	38	43	13	1	43	4200,00
TOPLAM	9.912	3.983	-60	1.817	3.983	119,21

TABLO 16: ÖZÜRLÜ, ESKİ HÜKÜMLÜ, TERÖR MAĞDURLARININ BAŞVURULAR, AÇIK İŞLER VE İŞE YERLEŞTİRMELER KAPSAMINDA İLLERE GÖRE DAĞILIMI

	BAŞVURULAR			AÇIK İŞLER		İŞE YERLEŞTİRMELER	
	Özürlü	Eski Hükümlü	Terörden Etkilenen	Özürlü	Eski Hükümlü	Özürlü	Eski Hükümlü
ADANA	131	4	0	136	0	104	0
ADYAMAN	69	1	0	18	0	25	0
AFYONKARAHISAR	36	0	0	43	0	32	0
AĞRI	34	1	0	2	0	0	0
AKSARAY	20	1	0	10	0	8	0
AMASYA	27	1	0	16	0	14	0
ANKARA	213	19	0	510	1	363	1
ANTALYA	54	7	0	794	3	81	0
ARDAHAN	14	0	0	0	0	0	0
ARTVIN	9	0	0	8	0	10	0
AYDIN	70	3	0	29	0	22	0
BALIKESİR	46	3	0	28	0	19	0
BARTIN	12	1	0	7	0	7	0
BATMAN	57	1	0	0	0	0	0
BAYBURT	3	0	0	0	0	0	0
BİLECİK	9	1	0	47	0	5	0
BİNGÖL	22	1	0	7	0	1	0
BİTLİS	65	1	0	0	0	0	0
BOLU	14	0	0	36	0	24	0
BURDUR	6	2	0	8	0	7	0
BURSA	139	7	0	277	0	247	0
ÇANAKKALE	14	0	0	17	0	8	0
ÇANKIRI	7	1	0	3	0	4	0
ÇORUM	44	0	0	26	0	28	0
DENİZLİ	47	3	0	58	0	36	0
DIYARBAKIR	112	6	0	3	0	2	1
DÜZCE	24	2	0	26	0	19	0
EDİRNE	18	0	0	24	0	2	0
ELAZIĞ	43	3	0	3	0	0	0
ERZİNCAN	17	2	0	5	0	7	0
ERZURUM	58	4	0	9	0	9	0
ESKİŞEHİR	49	2	0	110	7	65	0
GAZİANTEP	27	4	0	176	0	129	0
GİRESUN	14	1	0	29	0	6	0
GÜMÜŞHANE	4	0	0	4	0	1	0
HAKKARİ	12	2	0	10	0	4	0
HATAY	96	3	0	35	2	26	0
İĞDIR	0	0	0	0	0	0	0
İSPARTA	23	1	0	40	0	40	0
İSTANBUL	552	22	0	4.589	7	830	0
İZMİR	142	19	0	307	0	138	0

TABLO 16: ÖZÜRLÜ, ESKİ HÜKÜMLÜ, TERÖR MAĞDURLARININ BAŞVURULAR, AÇIK İŞLER VE İŞE YERLEŞTİRMELER KAPSAMINDA İLLERE GÖRE DAĞILIMI

	BAŞVURULAR			AÇIK İŞLER		İŞE YERLEŞTİRMELER	
	Özürlü	Eski Hükümlü	Terörden Etkilenen	Özürlü	Eski Hükümlü	Özürlü	Eski Hükümlü
KAHRAMANMARAŞ	94	4	0	36	0	22	0
KARABÜK	10	1	0	12	0	12	0
KARAMAN	11	2	0	14	0	8	0
KARS	12	1	0	3	0	1	0
KASTAMONU	33	1	0	8	0	2	0
KAYSERİ	45	6	0	114	0	97	0
KILIS	9	5	0	4	0	6	0
KIRIKKALE	13	1	0	18	1	13	0
KIRKLARELİ	17	1	0	1	0	1	0
KIRSEHIR	21	0	0	10	0	3	0
KOCAELİ	105	6	0	207	0	149	0
KONYA	102	6	0	85	0	57	0
KÜTAHYA	17	2	0	41	0	19	1
MALATYA	48	4	0	18	0	33	0
MANISA	16	3	0	139	0	47	0
MARDIN	59	1	0	12	0	14	0
MERSİN	95	2	0	63	0	63	14
MUĞLA	20	2	0	56	0	32	1
MUŞ	63	1	0	7	0	0	0
NEVŞEHİR	9	0	0	15	0	8	0
NİĞDE	9	0	0	7	0	2	0
ORDU	47	2	0	13	0	12	0
OSMANIYE	30	0	0	15	0	13	0
RİZE	27	12	0	7	0	5	0
SAKARYA	43	2	0	37	0	23	0
SAMSUN	66	1	0	4	0	9	0
SIIRT	7	0	0	0	0	0	0
SINOP	9	0	0	11	0	3	0
SIVAS	37	5	0	3	0	2	0
ŞANLIURFA	95	8	0	63	2	50	0
ŞIRNAK	26	1	0	4	0	5	0
TEKİRDAĞ	54	0	0	343	0	40	0
TOKAT	41	3	0	20	0	7	0
TRABZON	27	2	0	32	0	24	0
TUNCELI	2	0	0	2	0	0	0
UŞAK	26	1	0	27	0	39	0
VAN	26	6	0	0	0	0	0
YALOVA	7	0	0	5	0	8	0
YOZGAT	6	1	0	2	0	1	0
ZONGULDAK	29	1	0	8	1	3	0
TOPLAM	3.766	223	0	8.916	24	3.156	18

TABLO 17: ÖZÜRLÜ VE ESKİ HÜKÜMLÜLERİN AÇIK KONTENJAN DURUMLARI							
	KASIM 2010 İTİBARIYLA			ARALIK 2010 İTİBARIYLA			Değişim Oranı (%)
	Kamu	Özel	Toplam	Kamu	Özel	Toplam	
ÖZÜRLÜLER	1.823	19.701	21.524	1.863	18.299	20.162	-6,33
ESKİ HÜKÜMLÜLER	1.591	0	1.591	1.549	0	1.549	-2,64

TABLO 18: KAYITLI ÖZÜRLÜ,ESKİ HÜKÜMLÜ VE TERÖRDEN ETKİLENEN							
	ARALIK 2010 İTİBARIYLA			OCAK 2011 İTİBARIYLA			Değişim Oranı (%)
	Erkek	Kadın	Toplam	Erkek	Kadın	Toplam	
ÖZÜRLÜLER	59.572	16.877	76.449	58.667	15.776	74.443	-2,62
ESKİ HÜKÜMLÜLER	15.633	254	15.887	15.488	240	15.728	-1,00
TERÖRDEN ETKİLENENLER	108	10	118	105	10	115	-2,54

TABLO 19: İŞGÜCÜ YETİŞTİRME KURSLARI VE MESLEK REHABİLİTASYON FAALİYETLERİ				
KURS TÜRÜ	OCAK 2011			
	Açılan Kurs Sayısı	Katılan Kursiyer Sayısı		
		Erkek	Kadın	Toplam
CAZİBE MERKEZLERİ PROJESİ	11	242	253	495
ÇALIŞANLARIN MESLEKİ EĞİTİMİ	19	163	36	199
ESKİ HÜKÜMLÜLERE YÖNELİK KURSLAR	1	10	0	10
GAP II	-	-	-	0
GAP II TYÇP	-	-	-	0
GİRİŞİMCİLİK	7	131	94	225
HİBE PROJELERİ	50	107	1.437	1.544
HÜKÜMLÜLERE YÖNELİK KURSLAR	16	228	0	228
İŞGÜCÜ YETİŞTİRME KURSLARI / İSTİHDAM GARANTİLİ	67	703	924	1.627
İŞGÜCÜ YETİŞTİRME KURSLARI/GENEL	11	117	130	247
İŞGÜCÜ YETİŞTİRME KURSLARI/İŞSİZLİK SİG.KAPSAMINDA	-	-	-	0
İŞGÜCÜ YETİŞTİRME KURSLARI/KENDİ İŞİNİ KUR.YÖNELİK	-	-	-	0
İŞGÜCÜ YETİŞTİRME KURSLARI/TYÇP	-	-	-	0
İŞSİZLİK SİGORTASI MESLEK DEĞİŞTİRME	-	-	-	0
İŞSİZLİK SİGORTASI MESLEK EDİNDİRME	-	-	-	0
İŞSİZLİK SİGORTASI MESLEK GELİŞTİRME	-	-	-	0
ÖSDP DANIŞMANLIK	-	-	-	0
ÖSDP EĞİTİM	-	-	-	0
ÖSDP KİK	-	-	-	0
ÖSDP TOPLUM YARARINA ÇALIŞMA PROGRAMI	-	-	-	0
ÖZELLEŞTİRME SONUCU İŞSİZ KALANLARA YÖNELİK	-	-	-	0
ÖZÜRLÜ KURSLARI	29	195	79	274
SETİP	-	-	-	0
STAJ	132	168	148	316
UMEM PROJESİ	3	46	0	46
Toplam	346	2.110	3.101	5.211

TABLO 20: Meslek Danışma Merkezi Faaliyet Tablosu OCAK 2011								
	Başvuru Şekli				Grup Başvurusu		MDM TANITIM TOPLANTISI	Toplam
	Öğrenci	Bireysel Başvuru Eğitimci	Kuruma Başvuran	Diğer	Okul / Dershane	Kurum / Kuruluş		
AFYONKARAHİSAR	7	1	0	0	0	0	0	8
AMASYA	95	0	7	0	0	0	0	102
ANKARA	27	24	42	7	0	0	0	100
AYDIN	115	3	0	0	0	0	0	118
BATMAN	0	0	0	0	0	0	0	0
BURDUR	0	0	0	0	25	0	0	25
BURSA	90	0	194	0	0	0	0	284
DIYARBAKIR	8	0	9	12	0	0	0	29
DÜZCE	16	0	16	5	0	0	0	37
ELAZIĞ	0	13	9	0	44	0	236	302
ERZİNCAN	33	5	9	11	0	0	0	58
ERZURUM	1	1	10	0	0	0	0	12
ESKİŞEHİR	25	1	0	0	0	0	0	26
ISPARTA	0	0	0	0	0	0	26	26
İSTANBUL	53	2	27	11	0	0	0	93
İZMİR	42	27	57	100	112	4	0	342
KAHRAMANMARAŞ	4	0	0	0	0	0	0	4
KARABÜK	0	0	0	1	0	0	0	1
KASTAMONU	39	23	52	10	0	0	0	124
KAYSERİ	52	1	0	0	0	0	0	53
KIRŞEHİR	0	0	0	0	328	0	0	328
KOCAELİ	25	0	72	1	0	0	0	98
MALATYA	15	2	0	0	0	0	0	17
MUŞ	22	1	2	11	0	0	0	36
RİZE	0	13	0	0	172	0	0	185
SAMSUN	10	12	57	78	0	0	0	157
TEKİRDAĞ	34	0	34	0	0	0	0	68
VAN	74	14	0	0	332	0	0	420
YOZGAT	0	0	1	0	0	196	0	197
Genel Toplam :	787	143	598	247	1.013	200	262	3.250

**TABLO 21: GENEL İŞ VE MESLEK DANIŞMANLIĞI ÇALIŞMALARI
OCAK 2011**

Birim	Danışmanlarca Yapılan Ziyaret Sayısı	Araştırma Yapılan Eğitim Yeri		Güncelleştirilen		Bireysel Görüşmeler		Grup Görüşmeleri
		Meslek Sayısı	Sayısı	Meslek Sayısı	Eğitim yeri Sayısı	Meslek Danışmanlığı	İş Danışmanlığı	
ADANA	72	0	0	0	0	16	69	23
ADYAMAN	27	0	0	0	0	0	52	0
AFYONKARAHİSAR	31	0	0	0	0	7	2	1
AĞRI	0	0	0	0	0	0	0	0
AKSARAY	31	0	0	0	0	2	38	0
AMASYA	59	0	0	0	0	0	9	4
ANKARA	377	0	0	0	0	8	692	52
ANTALYA	113	0	0	0	0	0	18	1
ARDAHAN	0	0	0	0	0	0	13	0
ARTVİN	0	0	0	0	0	0	14	38
AYDIN	65	0	0	0	0	0	32	2
BALIKESİR	24	0	0	0	0	13	103	4
BARTIN	19	0	0	0	0	0	34	1
BATMAN	0	0	0	0	0	0	3	0
BAYBURT	1	0	0	0	0	0	123	5
BİLECİK	0	0	0	0	0	0	1	0
BİNGÖL	0	0	0	0	0	0	1	0
BITLİS	0	0	0	0	0	0	4	0
BOLU	21	0	0	0	0	0	44	0
BURDUR	29	0	0	0	0	0	18	0
BURSA	244	0	0	0	0	8	52	19
ÇANAKKALE	55	0	0	0	0	0	81	0
ÇANKIRI	18	0	0	0	0	0	50	1
ÇORUM	32	0	0	0	0	0	77	4
DENİZLİ	76	0	0	0	0	0	25	6
DIYARBAKIR	0	0	0	0	0	3	35	3
DÜZCE	6	0	0	0	0	0	0	0
EDİRNE	25	0	0	0	0	0	26	0
ELAZIĞ	5	0	0	0	0	2	4	6
ERZİNCAN	0	0	0	0	0	6	25	0
ERZURUM	22	0	0	0	0	8	1	18
ESKİŞEHİR	115	0	0	0	0	1	39	11
GAZİANTEP	103	0	0	0	0	8	129	12
GİRESUN	16	0	0	0	0	1	43	0
GÜMÜŞHANE	0	0	0	0	0	0	0	0
HAKKARİ	0	0	0	0	0	0	0	0
HATAY	21	0	0	0	0	0	19	0
İĞDIR	3	0	0	0	0	0	21	0
İSPARTA	44	0	0	0	0	1	25	1
İSTANBUL	1.058	0	0	0	0	20	283	97
İZMİR	82	0	0	0	0	44	118	8

**TABLO 21: GENEL İŞ VE MESLEK DANIŞMANLIĞI ÇALIŞMALARI
OCAK 2011**

Birim	Danışmanlarca Yapılan Ziyaret Sayısı	Araştırma Yapılan Eğitim Yeri		Güncelleştirilen		Bireysel Görüşmeler		Grup Görüşmeleri
		Meslek Sayısı	Sayısı	Meslek Sayısı	Eğitim yeri Sayısı	Meslek Danışmanlığı	İş Danışmanlığı	
KAHRAMANMARAŞ	45	0	0	0	0	9	7	14
KARABÜK	11	0	0	0	0	1	43	1
KARAMAN	0	0	0	0	0	0	14	0
KARS	0	0	0	0	0	0	1	0
KASTAMONU	18	1	0	0	1	83	1	2
KAYSERİ	116	0	0	0	0	5	49	11
KIRIKKALE	111	0	0	0	0	0	7	4
KIRKLARELİ	16	0	0	0	0	0	8	0
KIRŞEHİR	28	0	0	0	0	7	76	12
KİLİS	9	0	0	0	0	0	0	15
KOCAELİ	44	0	0	0	0	21	39	20
KONYA	80	0	0	0	0	0	135	0
KÜTAHYA	80	0	0	0	0	0	15	0
MALATYA	74	0	0	0	0	0	21	4
MANİSA	3	0	0	0	0	0	13	0
MARDİN	0	0	0	0	0	0	2	0
MERSİN	223	0	0	0	0	13	130	7
MUĞLA	0	0	0	0	0	0	1	0
MUŞ	24	0	0	0	0	1	74	2
NEVŞEHİR	0	0	0	0	0	72	272	4
NİĞDE	0	0	0	0	0	4	18	0
ORDU	22	0	0	0	0	2	13	1
OSMANIYE	38	0	0	0	0	29	8	0
RİZE	0	0	0	0	0	4	7	18
SAKARYA	227	0	0	0	0	0	109	1
SAMSUN	245	0	0	0	0	8	17	2
SIIRT	31	0	0	0	0	2	5	7
ŞİNOP	17	0	0	0	0	8	7	1
SİVAS	0	0	0	0	0	3	174	0
ŞANLIURFA	103	0	0	0	0	0	6	1
ŞİRNAK	0	0	0	0	0	0	1	0
TEKİRDAĞ	17	0	0	0	0	0	9	0
TOKAT	81	0	0	0	0	0	0	0
TRABZON	31	0	0	0	0	0	48	0
TUNCELİ	0	0	0	0	0	0	0	0
UŞAK	21	0	0	0	0	2	138	0
VAN	33	0	0	0	0	3	30	0
YALOVA	12	0	0	0	0	3	31	21
YOZGAT	13	0	0	0	0	0	1	0
ZONGULDAK	0	0	0	0	0	0	7	0
Genel Toplam	4.567	1	0	0	1	428	3.860	465

TABLO 22: ÖZELLEŐTİRME NEDENİYLE İŐTEN ÇIKARILANLARA YAPILAN İŐ KAYBI TAZMİNATI (İKT) ÖDEMELERİ					
AY	İKT Başvuru	İKT Ödeneđi Kesilen	İKT Ödeneđi Biten	İKT Ödemesi Devam Eden	İKT Ödemesi Hak Etmeyen
OCAK 2011	183	0	0	180	0

TABLO 23: 4447 SAYILI KANUN GEREĐİ İŐTEN ÇIKARILANLARA YAPILAN (İÖ) ÖDEMELER					
AY	İŐsizlik Ödeneđine Başvuru	İŐsizlik Ödeneđi Kesilen	İŐsizlik Ödeneđi Biten	İÖ Ödemesi Devam Eden	İÖ Ödemesi Hak Etmeyen
OCAK 2011	50.107	2.402	196	33.583	13.615

TABLO 24: ÖZÜR GRUPLARINA GÖRE ÖZÜRLÜLER

	BAŞVURULAR			İŞE YERLEŞTİRMELER		
	Erkek	Kadın	Toplam	Erkek	Kadın	Toplam
NÖROLOJİK HASTALIKLAR GRUBUNDAKİ ÖZÜRLÜLER	198	96	294	257	36	293
RUH HASTALIKLARI GRUBUNDAKİ ÖZÜRLÜLER	108	66	174	116	9	125
GÖZ HASTALIKLARI GRUBUNDAKİ ÖZÜRLÜLER	240	110	350	416	57	473
İŞİTME-KONUŞMA HASTALIKLARI GRUBUNDAKİ ÖZÜRLÜLER	226	157	383	320	90	410
İÇ HASTALIKLARI GRUBUNDAKİ ÖZÜRLÜLER	110	44	154	128	26	154
ORTOPEDİK VE TRAVMALOJİK HASTALIKLAR GRUBUNDAKİ ÖZÜRLÜLER	361	134	495	659	135	794
DERİ HASTALIKLARI GRUBUNDAKİ ÖZÜRLÜLER	6	6	12	9	1	10
GÖĞÜS VE DAMAR HASTALIKLARI GRUBUNDAKİ ÖZÜRLÜLER	74	34	108	78	5	83
ONKOLOJİK HASTALIKLAR GRUBUNDAKİ ÖZÜRLÜLER	7	13	20	8	0	8
YANIK GRUBUNDAKİ ÖZÜRLÜLER	22	2	24	74	3	77
DİĞER HASTALIKLAR GRUBUNDAKİ ÖZÜRLÜLER	416	293	709	285	50	335
BATINI İLGİLENDİRE HASTALIKLAR	3	2	5	12	0	12
SİNDİRİM SİSTEMİ HASTALIKLARI	29	11	40	14	2	16
HEMATOLOJİK HASTALIKLAR	27	7	34	65	9	74
ÜROLOJİK HASTALIKLAR	24	10	34	17	7	24
DAMAR HASTALIKLARI	129	63	192	51	10	61
ZİHİNSEL RUHSAL DAVRANIŞSAL BOZUKLUKLAR	463	208	671	155	13	168
KADIN HASTALIKLARI VE DOĞUM	2	1	3	1	1	2
ENDOKRİN SİSTEMİ	35	29	64	31	6	37
TOPLAM	2.480	1.286	3.766	2.696	460	3.156

**TABLO:25 2011 YILI OCAK AYI SONU İTİBARIYLA İŞSİZLİK ÖDENEĞİNE BAŞVURAN,
HAKEDEN VE HAKETMEYENLERİN MESLEK GRUPLARINA GÖRE DAĞILIMI
İŞSİZLİK ÖDENEĞİ**

MESLEKLER	İŞSİZLİK ÖDENEĞİNE BAŞVURU	HAKEDEN		ÖDEMESİ DEVAM EDEN	İŞSİZLİK ÖDENEĞİ HAKETMEYEN (*)
		İŞSİZLİK ÖDENEĞİ KESİLEN	İŞSİZLİK ÖDENEĞİ BİTEN		
Büro Memuru (Genel)	2.438	127	11	1.653	630
Diğer Büro Memurları	983	52	4	702	214
Bilgisayar İşletmeni	457	23	1	290	140
Muhasebeci	815	27	2	628	154
Elektrik Teknisyeni (Genel)	351	26	1	248	95
Bilgisayar Operatörü	245	16	0	154	72
Kamyon ve Kamyonet Şoförü (Şehir içi)	576	30	1	350	191
Bilgisayar Programcısı	111	6	0	74	30
Satış Elemanı	1.123	17	1	851	246
Dikiş Makinesi Operatörü (Kumaş)	100	1	0	70	29
Koruyucu Güvenlik Memuru	0	0	0	0	0
Güvenlik Görevlisi	401	18	1	251	121
Temizlik Görevlisi	386	30	0	250	97
Şoför (Yük Taşıma)	564	23	5	376	155
Diğer İmalat ve İlgili İşçiler (Elle)	181	9	2	102	66
El ve Makine Dikişçisi (Genel)	46	2	1	28	14
Elektrikçi (Genel)	328	16	2	223	92
Şoför (Yolcu Taşıma)	448	22	2	308	113
Ön Muhasebeci	928	16	0	655	254
Madenci (Genel)	33	4	0	15	14
Elektronik Bilgisayar Operatörü	44	5	0	30	9
Çocuk Gelişim Elemanı	92	0	0	65	27
Aşçı (Özel Hizmet)	31	1	0	23	7
Diğer Elektrikli Eşya Montajcıları ve İlgili Elektrik İşçileri	17	1	0	10	6
Elektronik Teknisyeni (Genel)	94	3	0	53	38
Bilgisayarlı Muhasebe Elemanı	102	1	1	73	27
Kalite Kontrolcü	172	11	2	118	40
Motor Teknisyeni	59	2	0	38	18
Taksi Şoförü	171	7	0	110	50
Elektrik Teknikeri	92	13	0	47	32
İşletmeci (Genel)	111	2	1	81	25
Tesviyeci	48	2	0	30	16
Garson (Servis Elemanı)	475	9	1	307	154
Otobüs Şoförü (Kaptan)	48	1	1	26	20
Bekçi	146	6	0	93	48
Mobilya İmalatçısı	206	8	0	140	55
Elektrik Ark Kaynakçısı (Makine ile)	146	20	0	67	56
Metal İşleri Teknisyeni	60	3	0	38	19
Makine Teknikeri	62	3	0	34	24
Diğer Bilgisayar Makinesi Operatörleri	48	0	0	39	8
İplikçi (Ring/Vater/Vargel)	103	6	0	82	15
Sekreter(Genel)	369	6	0	302	59
Bankacılık Meslek Elemanı	178	1	2	119	55
Büro Memuru (Depolama)	0	0	0	0	0
Torna Tezgaahı Operatörü (Tornacı)	0	0	0	0	0
Ambalajcı (Elle)	97	2	0	75	19
Turizm ve Otelcilik Elemanı	190	2	0	119	67
Çektirmeci (Petrol ve Gaz Kuyuları)	1	0	0	0	1
Hemşire (Genel)	29	1	0	19	9
Alt yapı Teknisyeni	3	0	0	1	2
Dokumacı (Dokuma Makineleri Operatörü)	196	14	5	127	49
Forklift Operatörü	165	10	1	126	27
Ekonomist (Genel)	53	1	0	40	11
İnşaat Teknikeri	92	6	1	60	23
Pazarlamacı	322	10	2	251	57
Diğer Elektronik Montörleri	3	0	0	2	1
Çaycı	302	5	2	208	86
Avukat	21	1	0	16	3
Gaz Altı Kaynakçısı	0	0	0	0	0
Jeoloji Mühendisi	25	0	0	22	3
Makine Teknisyeni (Genel)	60	3	1	40	16
Ekip Makinisti (Petrol)	0	0	0	0	0
Makine Mühendisi (Genel)	97	5	1	64	27
İstihsal Teknisyeni	35	3	0	22	9
Elektrik-Elektronik Mühendisi	30	6	0	21	4
Oksijen ve Elektrik Kaynakçısı (Genel)	0	0	0	0	0
Deri İşçisi	143	6	0	76	61
İşletme Meslek Elemanı	26	2	0	19	5
İnşaat Teknisyeni (Genel)	23	3	0	16	4
Halkla İlişkiler Görevlisi	0	0	0	0	0
Beden İşçisi	17.004	1.006	65	10.860	4.987
Diğer	17.802	740	76	12.246	4.609
TOPLAM	50.107	2.402	196	33.583	13.615

**TABLO:26 2011 YILI OCAK AYI SONU İTİBARIYLA İŞSİZLİK ÖDENEĞİNE BAŞVURAN,
HAKEDEN VE HAKETMEYENLERİN YAŞ GRUPLARINA GÖRE DAĞILIMI**

YAŞ GRUPLARI	İŞSİZLİK ÖDENEĞİNE BAŞVURU	İŞSİZLİK ÖDENEĞİ HAKEDEN			İŞSİZLİK ÖDENEĞİ HAKETMEYEN (*)
		İŞSİZLİK ÖDENEĞİ KESİLEN	İŞSİZLİK ÖDENEĞİ BİTEN	ÖDEMESİ DEVAM EDEN	
TOPLAM	50.107	2.402	196	33.583	13.615
15-19	132	1	0	62	69
20-24	3454	96	0	1895	1442
25-29	11065	523	21	7300	3180
30-34	12503	686	50	8529	3173
35-39	9181	500	33	6338	2223
40-44	6937	323	41	4827	1696
45-54	6191	249	48	4227	1622
55-64	600	23	3	381	191
65 +	44	1	0	24	19
ERKEK	37.954	2.118	151	24.483	10.966
15-19	96	1	0	39	56
20-24	1963	61	0	895	991
25-29	7858	461	15	4923	2433
30-34	9473	611	39	6180	2594
35-39	7205	457	27	4810	1847
40-44	5605	279	33	3819	1435
45-54	5208	225	34	3487	1422
55-64	508	22	3	310	171
65 +	38	1	0	20	17
KADIN	12.153	284	45	9.100	2.649
15-19	36	0	0	23	13
20-24	1491	35	0	1000	451
25-29	3207	62	6	2377	747
30-34	3030	75	11	2349	579
35-39	1976	43	6	1528	376
40-44	1332	44	8	1008	261
45-54	983	24	14	740	200
55-64	92	1	0	71	20
65 +	6	0	0	4	2

**TABLO:27 2011 YILI OCAK AYI SONU İTİBARIYLA İŞSİZLİK ÖDENEĞİNE BAŞVURAN,
HAKEDEN VE HAKETMEYENLERİN EĞİTİM DÜZEYLERİNE GÖRE DAĞILIMI**

EĞİTİM DÜZEYLERİ	İŞSİZLİK ÖDENEĞİNE BAŞVURU	İŞSİZLİK ÖDENEĞİ HAKEDEN			İŞSİZLİK ÖDENEĞİ HAKETMEYEN (*)
		İŞSİZLİK ÖDENEĞİ KESİLEN	İŞSİZLİK ÖDENEĞİ BİTEN	ÖDEMESİ DEVAM EDEN	
TOPLAM	50.107	2.402	196	33.583	13.615
Okur Yazar Olmayan	945	35	4	606	293
Okur Yazar	621	13	3	457	145
İlköğretim	26.657	1.346	125	17.382	7.650
Ortaöğretim (Lise ve Dengi)	15.159	748	51	10.360	3.891
Önlisans	2.810	122	3	1.906	762
Lisans	3.695	128	10	2.711	825
Yüksek Lisans	213	9	0	157	47
Doktora	7	1	0	4	2
ERKEK	37.954	2.118	151	24.483	10.966
Okur Yazar Olmayan	640	29	3	388	215
Okur Yazar	468	12	2	334	119
İlköğretim	22.555	1.246	99	14.363	6.713
Ortaöğretim (Lise ve Dengi)	10.582	649	38	6.900	2.917
Önlisans	1.495	81	2	952	455
Lisans	2.110	95	7	1.474	521
Yüksek Lisans	101	5	0	70	26
Doktora	3	1	0	2	0
KADIN	12.153	284	45	9.100	2.649
Okur Yazar Olmayan	305	6	1	218	78
Okur Yazar	153	1	1	123	26
İlköğretim	4.102	100	26	3.019	937
Ortaöğretim (Lise ve Dengi)	4.577	99	13	3.460	974
Önlisans	1.315	41	1	954	307
Lisans	1.585	33	3	1.237	304
Yüksek Lisans	112	4	0	87	21
Doktora	4	0	0	2	2

TABLO 28: 2011 YILI OCAK AYI SONU İTİBARIYLA İL MÜDÜRLÜKLERİNİN İŞSİZLİK SİGORTASI FAALİYETLERİNE İLİŞKİN GENEL VERİLER

İLLER	İŞSİZLİK ÖDENEĞİNE BAŞVURU	İŞSİZLİK ÖDENEĞİ HAKEDEN			İŞSİZLİK ÖDENEĞİ HAKETMEYEN (*)
		İŞSİZLİK ÖDENEĞİ KESİLEN	İŞSİZLİK ÖDENEĞİ BİTEN	ÖDEMESİ DEVAM EDEN	
ADANA	882	37	6	727	110
ADİYAMAN	163	0	0	106	55
AFYONKARAHİSAR	269	21	2	207	40
AĞRI	63	2	0	47	14
AKSARAY	81	0	0	69	12
AMASYA	139	19	1	95	24
ANKARA	3.658	162	20	2.361	1.106
ANTALYA	2.383	89	1	1.499	660
ARDAHAN	20	0	0	7	13
ARTVİN	76	1	0	66	9
AYDIN	637	37	2	355	242
BALIKESİR	732	26	2	598	119
BARTIN	121	9	1	84	26
BATMAN	294	40	0	214	40
BAYBURT	8	0	0	6	2
BİLECİK	208	10	0	147	50
BİNGÖL	116	5	0	87	22
BITLİS	56	2	0	47	7
BOLU	238	12	0	141	81
BURDUR	88	15	0	57	15
BURSA	2.966	117	26	2.009	812
ÇANAKKALE	181	5	0	119	56
ÇANKIRI	53	1	0	40	12
ÇORUM	287	6	0	165	115
DENİZLİ	910	37	4	528	337
DİYARBAKIR	409	25	0	332	52
DÜZCE	227	6	1	164	55
EDİRNE	283	36	0	135	111
ELAZIĞ	448	19	0	241	185
ERZİNCAN	216	25	0	102	72
ERZURUM	283	22	0	136	122
ESKİŞEHİR	592	35	1	311	241
GAZİANTEP	697	104	1	526	66
GİRESUN	216	12	0	172	31
GÜMÜŞHANE	49	9	0	26	14
HAKKARİ	26	0	0	10	15
HATAY	425	65	1	266	92
İĞDIR	32	3	0	17	12
ISPARTA	113	7	0	89	17
İSTANBUL	14.572	439	58	9.877	4.149
İZMİR	3.296	122	11	2.180	972

TABLO 28: 2011 YILI OCAK AYI SONU İTİBARIYLA İL MÜDÜRLÜKLERİNİN İŞSİZLİK SİGORTASI FAALİYETLERİNE İLİŞKİN GENEL VERİLER

İLLER	İŞSİZLİK ÖDENEĞİNE BAŞVURU	İŞSİZLİK ÖDENEĞİ HAKEDEN			İŞSİZLİK ÖDENEĞİ HAKETMEYEN (*)
		İŞSİZLİK ÖDENEĞİ KESİLEN	İŞSİZLİK ÖDENEĞİ BİTEN	ÖDEMESİ DEVAM EDEN	
KAHRAMANMARAŞ	438	56	2	306	73
KARABÜK	180	15	0	84	66
KARAMAN	87	7	0	62	17
KARS	44	1	0	31	12
KASTAMONU	153	2	0	80	67
KAYSERİ	878	22	5	650	201
KİLİS	140	13	0	97	28
KIRIKKALE	356	17	9	267	61
KIRKLARELİ	86	2	1	70	13
KIRŞEHİR	21	0	2	14	4
KOCAELİ	1.535	115	5	1.097	306
KONYA	672	32	4	409	227
KÜTAHYA	361	33	3	247	78
MALATYA	396	17	2	254	120
MANİSA	675	29	2	441	199
MARDİN	153	2	0	129	22
MERSİN	821	76	5	482	243
MUĞLA	751	57	0	455	237
MUŞ	62	26	0	27	9
NEVŞEHİR	111	9	0	92	10
NİĞDE	144	6	0	124	14
ORDU	200	16	1	163	20
OSMANIYE	232	23	0	118	91
RİZE	120	0	0	83	34
SAKARYA	624	20	2	460	133
SAMSUN	473	16	1	382	68
SIİRT	66	1	0	47	18
SİNOP	100	6	1	77	16
SİVAS	343	14	0	242	74
ŞANLIURFA	274	22	3	164	84
ŞIRNAK	39	1	0	23	15
TEKİRDAĞ	1.093	71	3	620	394
TOKAT	223	3	3	183	53
TRABZON	409	13	2	245	149
TUNCELİ	46	0	0	9	37
UŞAK	375	41	0	317	17
VAN	235	8	0	191	35
YALOVA	127	6	0	76	43
YOZGAT	176	5	0	148	40
ZONGULDAK	375	17	2	252	102
TOPLAM	50.107	2.402	196	33.583	13.615

TANIMLAR

Başvuru: İş arayanların, gereksinimlerinin karşılanması için Kurum İl Müdürlüklerine doğrudan yaptıkları müracaat.

Açık İş : Kuruma işverenlerden intikal eden işçi istemi.

Takdim: Kurum İl Müdürlüklerince işyerine gönderilmesine karar verilen iş arayanların, işverenle görüşme yapmak üzere işyerinde bulunması.

İşe Yerleştirme (Plasman): İş arayanların Kurumca işe yerleştirilmesi.

Karşılanan Açık İş: İşverenlerin vermiş oldukları işçi istemlerinin Kurumca karşılanması.

Açık Kontenjan: İşverenlerin yasa gereği çalıştırmak zorunda oldukları özürlü ve eski hükümlüler ile terörden etkilenme sonucu işe yerleştirileceklere ilişkin açık işgücü sayısı.

Özürlü: Bedensel, zihinsel ve ruhsal özürleri nedeniyle çalışma gücünün en az %40'ından yoksun olduğu sağlık kurulu raporu ile belgelenen kişiler.(Sakatların İstihdamı hk.Tüzük, Md.2).

Eski Hükümlü: Altı aydan daha uzun süreli hürriyeti bağlayıcı bir cezadan veya devlet memuru olmaya engel bir suçtan hüküm giymiş ve cezasını infaz kurumlarında tamamlamış veya cezası tecil edilmiş yahut şartlı salıverme yoluyla tahliye edilmiş olanlar ile özel kanunlarında belirtilen şartlardan dolayı istihdam edilmeleri olanağı bulunmayanlar veya ömür boyu kamu hizmetlerinden yasaklı bulunanlar ya da Kurum tarafından daha önce bu kapsamda işe yerleştirilmemiş olan mükerrer suç işleyen kişiler(Eski Hükümlülerin İstihdamı hk. Tüzük, Md.2).

Kayıtlı İşgücü: İş arayanlardan aktif kayıtlarda yer alanların tümü.

Kayıtlı İşsiz: Çalışma çağında ve gücünde olan, çalışmak isteyen, Kuruma başvurduğunda asgari ücret düzeyinde gelir getirici bir işi olmayan, Kurum tarafından henüz kendisine iş bulunamayan aktif kayıtlardaki kişilerdir. Kayıtlı işgücünden, daha iyi şartlarda iş arayanlar, emeklilerden iş arayanlar ve belli bir iş yerinde çalışmak isteyenler çıkarıldığında geri kalanlar kayıtlı işsiz sayılmaktadır.