

TEMMUZ 2009

Ülkemizde işgücü piyasasının düzenlenmesi ile ilgili faaliyetleri yürütmek üzere 1946 tarihli, 4837 sayılı Kanunla İş ve İşçi Bulma Kurumu kurulmuştur. Kurum bu tarihten 2000 yılına kadar 54 yıl süreyle, iş piyasasının düzenlenmesi ile ilgili tek kurum olarak faaliyet göstermiştir.

İş piyasasında değişen koşullar nedeniyle İş ve İşçi Bulma Kurumu'nun yeniden yapılanması ihtiyacı ortaya çıkmış ve 5 Temmuz 2003 tarihli, 25159 sayılı Resmi Gazete'de yayımlanarak yürürlüğe giren 4904 sayılı Kanun ile Türkiye İş Kurumu kurulmuştur.

Yeni Kanun ile Kurum Aktif işgücü politikalarını uygulayacak bir yapıya kavuşturulmuş, Kurumun İşgücü piyasasındaki tekel yetkisi kaldırılarak, özel istihdam bürolarına faaliyette bulunma imkânı getirilmiş, Genel Kurul ve Yönetim Kurulu oluşturularak, sosyal tarafların üçlü bir yapı içerisinde Kurumun yönetimine katılması sağlanmıştır.

Türkiye İş Kurumu, ulusal istihdam politikasının oluşturulmasına ve istihdamın geliştirilmesine katkıda bulunmak, işsizlik sigortası işlemlerini yürütmek, işgücü piyasası ile ilgili istatistikî verileri toplamak ve analiz etmek, iş ve meslek analizleri yapmak, işgücü yetiştirmeye yönelik programlar uygulamak, işgücünün yurtiçindeki ve yurtdışındaki işlere yerleştirilmesine aracılık etmek, işgücü piyasasının düzenlenmesine yönelik aktif ve pasif istihdam politikaları oluşturmak, kurum faaliyetleri ile ilgili alanlarda uluslar arası kuruluşların istihdam ve çalışma hayatı ile ilgili kararlarını izlemek görevlerini yerine getirmektedir.

Türkiye İş Kurumu, Çalışma ve Sosyal Güvenlik Bakanlığı'nın ilgili kuruluşu olup, özel hukuk hükümlerine tabi, tüzel kişiliğe haiz, idari ve mali bakımdan özerk bir kamu kurumudur.

Kuruma Kayıtlı İşgücü ve İşsiz Bilgileri

Kuruma kayıtlı işgücü sayısı geçen yılın aynı ayına göre 863 bin 466 kişi artarak bir milyon 720 bin 747 kişi, kayıtlı işsiz sayısı ise 794 bin 674 kişi artarak bir milyon 571 bin 803 kişi olmuştur. Kayıtlı işgücü % 100,72 oranında, kayıtlı işsiz sayısı % 102,26 oranında artmıştır.

Tablo 1: Temel Göstergeler

2008-2009 TEMMUZ AYI TEMEL GÖSTERGELER							
	2008 TEMMUZ			2009 TEMMUZ			Değiş. O. (%)
	Erkek	Kadın	Toplam	Erkek	Kadın	Toplam	
BAŞVURU	61.545	25.972	87.517	63.661	38094	101.755	16,27
İşsiz	57.150	24.526	81.676	58.670	35728	94.398	15,58
Diğer	4.395	1.446	5.841	4.991	2366	7.357	25,95
AÇIK İŞ			16.181			15.409	-4,77
Kamu			1.697			2.924	72,30
Özel			14.484			12.485	-13,80
İŞE YERLEŞTİRME	9.112	2.621	11.733	8.198	2.042	10.240	-12,72
Kamu	1.095	214	1.309	2.292	452	2.744	109,63
Özel	8.017	2.407	10.424	5.906	1.590	7.496	-28,09
Normal	6.502	2.184	8.686	6.021	1.663	7.684	-11,54
Kamu	983	202	1.185	2.260	448	2.708	128,52
Özel	5.519	1.982	7.501	3.761	1.215	4.976	-33,66
Özürlü	2.424	434	2.858	2.170	379	2.549	-10,81
Eski Hükümlü	185	3	188	7	0	7	-96,28
Terör Mağduru	1	0	1	0	0	0	-100,00
KAYITLI İŞGÜCÜ	637.980	219.301	857.281	1.220.531	500.216	1.720.747	100,72
KAYITLI İŞSİZ	572.155	204.974	777.129	1.103.045	468.758	1.571.803	102,26
YURTDIŞI BAŞVURU	49	7	56	47	33	80	42,86
YURTDIŞI GÖNDERME	4.200	90	4.290	2.051	48	2.099	-51,07

Kuruma Başvurular geçen yılın aynı ayına göre % 16,27 oranında artmıştır.

2009 yılı Temmuz ayı içerisinde 101 bin 755 kişi Kurumumuz, faaliyetlerinden yararlanmak için başvuruda bulunmuştur. Başvuranlardan 94 bin 398 kişisi işsiz, 5 bin 370 kişisi şu an çalışmakla beraber daha iyi şartlarda iş arayanlar, 90 kişi emekli, bin 897 kişisi de belirli bir işyerinde çalışmak isteyenlerden oluşmaktadır. Kuruma ay içerisindeki başvuranların % 37,4'ü kadın işgücüdür. Başvuruların % 52,5'i lise altı, % 20,8'i lise ve dengi okullu, % 15,5'i lise üstü eğitim mezunu ve % 11,2'si okuryazar olmayanlardan oluşmaktadır. Ay içerisinde başvuruların % 38'i 15-24 yaş arasında yer almaktadır.

Ay içinde alınan açık işler, geçen yılın aynı ayına göre % 4,77 oranında azalarak 15 bin 409'a düşmüştür.

Açık işlerin % 81'i özel kesim işyerlerinden alınmıştır. Özel kesim işyerlerinden alınan açık işlerin % 1,4'ü tarım, % 52'si sanayi, % 46,6'sı hizmetler sektöründen oluşmaktadır.

Ay içinde yapılan işe yerleştirme geçen yılın aynı ayına göre % 12,72 oranında azalarak 10 bin 240'a düşmüştür.

2008 yılı Temmuz ayına göre özel kesim işyerlerine yapılan işe yerleştirmeler; % 28,09 oranında azalma, kamu kesim işyerlerine yapılan işe yerleştirmelerde ise %

109,63 oranında artış gözlenmiştir. İşe yerleştirmelerin % 20,1'i kadın işgücünden oluşmaktadır. İşe yerleştirilenlerin % 30,5'i 15-24 yaş arasında yer almaktadır. İşe yerleştirilenlerin eğitimlerine göre dağılımı; % 49,2'si Lise altı, % 17,2'si lise ve dengi okul, % 26,9'u lise üstü eğitim mezunu ve % 6,8'i okuryazar olmayanlardan oluşmaktadır.

Grafik 1: Son Bir Yıllık Genel Faaliyetler

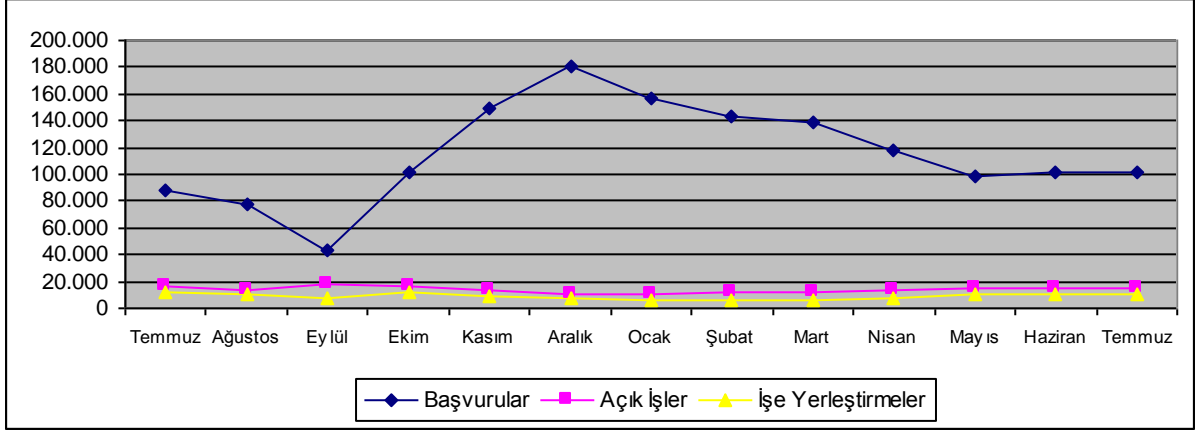

Kuruma kayıtlı işsizlerin 33 bin 164 kişisi okur-yazar olmayan, 752 bin 462 kişisi lise altı eğitilmiş, 542 bin 889 kişisi lise ve dengi okul mezunu, 243 bin 288 kişisi de yüksek öğrenim mezunudur. Kuruma kayıtlı işsizlerin % 29,8'i kadın işgücünden oluşmaktadır.

Grafik 2: Kayıtlı İşsizlerin Eğitim Durumlarına Göre Dağılımı

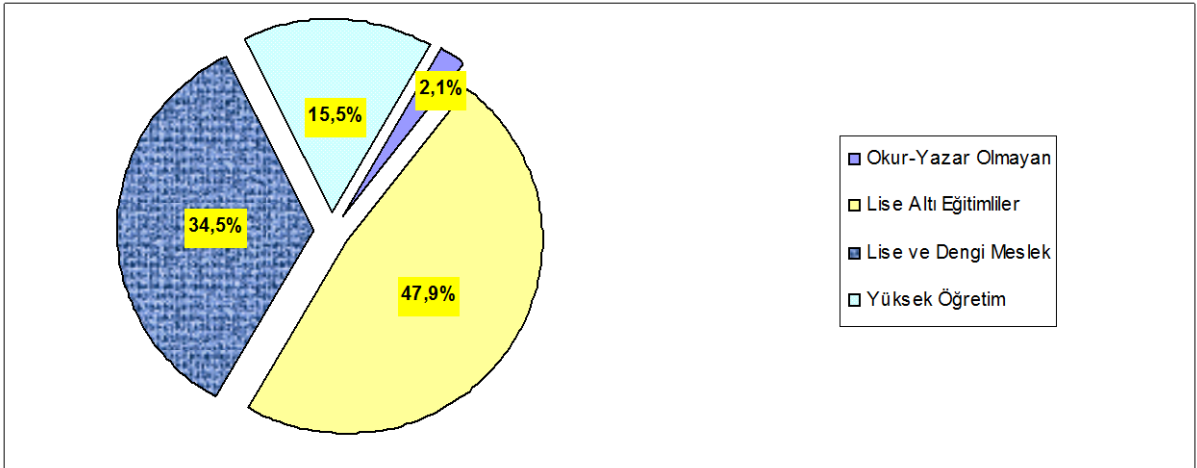

Başvuru, Açık İş ve İşe Yerleştirmelerin Niteliksel Dağılımı

Temmuz ayında Kuruma başvuranların (101 bin 755 kişinin) % 35,3'ü herhangi bir niteliği olmayan vasıfsız işgücünden oluşmaktadır. Yine ay içinde alınan 15 bin 409 açık işin; % 55,7'si nitelsiz, % 44,3'ü nitelikli eleman talebinden oluşmaktadır. Yapılan işe yerleştirmelerin (10 bin 240) % 62,4'ü nitelsiz, % 37,6'sı ise nitelikli elemandan oluşmaktadır. Kurumumuza başvuran kişilerin çoğunluğu nitelikli (bir mesleği olan) eleman olmasına rağmen, alınan açık işlerin nitelsiz eleman talebine

yönelik olmasından dolayı, işe yerleştirilenlerin çoğunluğunu niteliksiz elemanlar teşkil etmektedir.

Özürllürelere İlişkin Bilgiler

Temmuz ayı içerisinde Kurumumuza iş aramak amacıyla 3 bin 55 özürllü kiři başvuruda bulunmuştur. Temmuz ayı içerisinde 4 bin 877 adet özürllürelere yönelik açık iş alınmış olup, yine ay içerisinde 2 bin 549 özürllü kiři işe yerleştirilmiştir. İşe yerleştirilenlerin büyük bir kısmı özel kesim işyerlerine yapılan yerleştirmelerden oluşmaktadır. Halen; İş aramak amacıyla, Kurumumuza 114 bin 98 özürllü kiři kayıtlı bulunmaktadır. Kurumumuz kayıtlarına göre Mayıs ayı sonu itibarıyla 24 bin 22 kişilik özürllü açık kontenjanı bulunmaktadır.

İşsizlik Sigortası Fonu İle İlgili Bilgiler

Temmuz 2009 ayında 292.947 kişiyeye 97.446.276,27.-TL ödeme yapılmıştır.

Ücret Garanti Fonu İşsizlik Sigortası Fonu içinde değerlendirilmektedir. 31.07.2009 tarihi itibarıyla, ödemeler toplamı 20.812.184,93.-TL düşüldükten sonra 101.373.870,16.-TL'dir. Temmuz 2009 ayında Ücret Garanti Fonu'ndan 1.543 kişiyeye toplam 2.737.098,93.-TL ödeme yapılmıştır.

2005 yılında 21 kişiyeye 10.566,94 TL, 2006 yılında 217 kişiyeye 64.398,01 TL, 2007 yılında 40 kişiyeye 22.051,13 TL, ödenmiştir. Ocak 2009 ayında 651 kişiyeye 491.729,48 TL, Şubat 2009 ayında 6.935 kişiyeye 1.678.574,96 TL, Mart 2009 ayında 27.491 kişiyeye 12.396.559,39 TL, Nisan 2009 ayında 41.753 kişiyeye 18.217.293,26.- TL, Mayıs ayında 66.405 kişiyeye 24.348.339,08.-TL, Haziran ayında 82.439 kişiyeye 23.925.294,11.-TL, Temmuz ayında 53.734 kişiyeye 15.539.249,31.-TL kısa çalışma ödeneđi ödenmiştir.

31.07.2009 tarihi itibarıyla, Fonun toplam gelirleri; 15 milyar 176 milyon TL işçi ve işveren primi (gecikme zammı dahil), 5 milyar 32 milyon TL Devlet Katkısı, 12 milyon 440 bin TL İdari Para Cezası ve 27 milyar 195 milyon TL faiz geliri, 49 milyon 915 bin TL İade giriři olmak üzere toplam 47 milyar 466 milyon TL olarak gerçekleşmiştir. Fonun toplam varlığı, işsizlik sigortası giderleri 5 milyar 230 milyon TL ve ücret garanti fonu gideri 20 milyon 812 bin TL düşüldükten sonra, 42 milyar 215 milyon TL'dir.

İşsizlik Ödeneđine İlişkin Bilgiler

Temmuz /2009 ayında işsizlik ödeneđinden faydalanmak için 44 bin 904 kiři başvurmuştur. İşsizlik Sigortasının uygulamaya başladığı Mart/2002 ayından 31.07.2009 tarihine kadar sisteme 1.852.427 kiři başvuruda bulunmuş, 1.612.748 kiři işsizlik ödeneđi almaya hak kazanmıştır. Mart 2002 tarihinden Temmuz 2009 tarihine kadar toplamda 2.536.499.879,29.-TL ödemede bulunulmuştur.

Grafik 3: Son Bir Yıl İçerisinde İşsizlik Ödenği Alan Kişi Sayısı

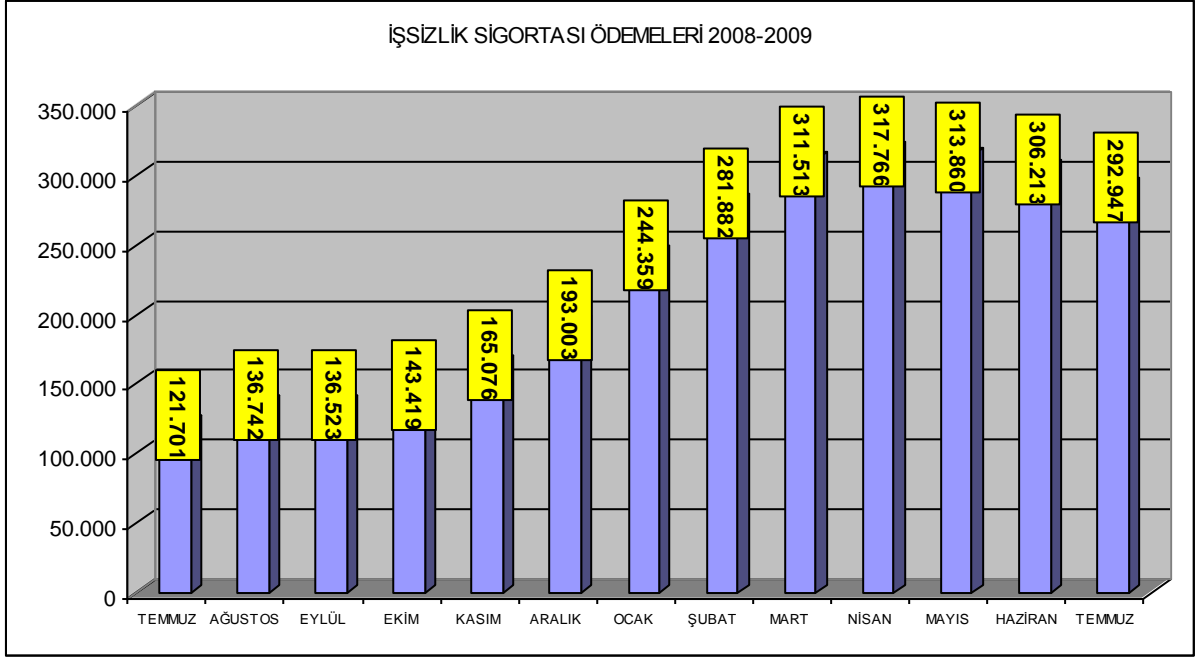

İşgücü Yetiştirme Kursları ve Mesleki Rehabilitasyon Faaliyetleri

Temmuz/2009 ayı içerisinde toplam 868 adet kurs açılmış olup, kurslardan 10.347 kişisi erkek, 8.649 kişisi de kadın olmak üzere toplam 18.996 kişi yararlanmıştır. Açılan kursların 78 tanesi istihdam garantili kurslardan oluşmaktadır. Bu kurslarımızdan; 875 kişisi erkek, 615 kişisi de kadın olmak üzere toplam 1.490 kişi faydalanmıştır.



İŞKUR



		Yıllar	2008		2009	Değişim Oranı (%)
			Temmuz	Temmuz	Temmuz	
BAŞVURU	Toplam	Toplam	87.517	101.755	16,27	
		Erkek	61.545	63.661	3,44	
		Kadın	25.972	38.094	46,67	
	İşsiz	Toplam	81.676	94.398	15,58	
		Erkek	57.150	58.670	2,66	
		Kadın	24.526	35.728	45,67	
	Diğer *	Toplam	5.841	7.357	25,95	
		Erkek	4.395	4.991	13,56	
		Kadın	1.446	2.366	63,62	
AKÇIK İŞ	Toplam	16.181	15.409	-4,77		
	Kamu	1.697	2.924	72,30		
	Özel	14.484	12.485	-13,80		
İŞVERENE TAKDİM	Toplam	67.980	68.040	0,09		
	Erkek	56.007	55.748	-0,46		
	Kadın	11.973	12.292	2,66		
İŞE YERLEŞTİRME	Toplam	Toplam	11.733	10.240	-12,72	
		Erkek	9.112	8.198	-10,03	
		Kadın	2.621	2.042	-22,09	
	Normal Yerleştirme	Toplam	8.686	7.684	-11,54	
		Erkek	6.502	6.021	-7,40	
		Kadın	2.184	1.663	-23,86	
	Özürlü Yerleştirme	Toplam	2.858	2.549	-10,81	
		Erkek	2.424	2.170	-10,48	
		Kadın	434	379	-12,67	
	Eski Hükümlü Yerleştirme	Toplam	188	7	-96,28	
		Erkek	185	7	-96,22	
		Kadın	3	0	-100,00	
Terör Mağduru Yerleştirme	Toplam	1	0	-100,00		
	Erkek	1	0	-100,00		
	Kadın	0	0	-		
KAYITLI İŞGÜCÜ	Toplam	857.281	1.720.747	100,72		
	Erkek	637.980	1.220.531	91,31		
	Kadın	219.301	500.216	128,10		
KAYITLI İŞSİZ	Toplam	777.129	1.571.803	102,26		
	Erkek	572.155	1.103.045	92,79		
	Kadın	204.974	468.758	128,69		
YURTDIŞI BAŞVURU	Toplam	56	80	42,86		
	Erkek	49	47	-4,08		
	Kadın	7	33	371,43		
YURTDIŞI GÖNDERME	Toplam	4.290	2.099	-51,07		
	Erkek	4.200	2.051	-51,17		
	Kadın	90	48	-46,67		

* Daha İyi Şartlarda İş Arayanlar, Emeklilerden İş Arayanlar, Belirli Bir İş Yerinde İş Arayanlar

		Yıllar	2008		2009	Değişim Oranı (%)
			Ocak-Temmuz	Ocak-Temmuz	Ocak-Temmuz	
BAŞVURU	Toplam	Toplam	631.905	858.043	35,79	
		Erkek	468.308	569.591	21,63	
		Kadın	163.597	288.452	76,32	
	İşsiz	Toplam	598.237	814.302	36,12	
		Erkek	442.134	538.254	21,74	
		Kadın	156.103	276.048	76,84	
	Diğer *	Toplam	33.668	43.741	29,92	
		Erkek	26.174	31.337	19,73	
		Kadın	7.494	12.404	65,52	
AKÇIK İŞ	Toplam	108.209	94.290	-12,86		
	Kamu	8.060	12.063	49,67		
	Özel	100.149	82.227	-17,90		
İŞVERENE TAKDİM	Toplam	434.897	406.637	-6,50		
	Erkek	369.560	333.226	-9,83		
	Kadın	65.337	73.411	12,36		
İŞE YERLEŞTİRME	Toplam	Toplam	50.306	58.362	16,01	
		Erkek	40.422	46.080	14,00	
		Kadın	9.884	12.282	24,26	
	Normal Yerleştirme	Toplam	37.533	43.248	15,23	
		Erkek	29.111	33.021	13,43	
		Kadın	8.422	10.227	21,43	
	Özürlü Yerleştirme	Toplam	10.649	14.973	40,60	
		Erkek	9.217	12.921	40,19	
		Kadın	1.432	2.052	43,30	
	Eski Hükümlü Yerleştirme	Toplam	2.098	141	-93,28	
		Erkek	2.070	138	-93,33	
		Kadın	28	3	-89,29	
Terör Mağduru Yerleştirme	Toplam	26	0	-100,00		
	Erkek	24	0	-100,00		
	Kadın	2	0	-100,00		
KAYITLI İŞGÜCÜ	Toplam	857.281	1.720.747	100,72		
	Erkek	637.980	1.220.531	91,31		
	Kadın	219.301	500.216	128,10		
KAYITLI İŞSİZ	Toplam	777.129	1.571.803	102,26		
	Erkek	572.155	1.103.045	92,79		
	Kadın	204.974	468.758	128,69		
YURTDIŞI BAŞVURU	Toplam	1.819	922	-49,31		
	Erkek	1.653	547	-66,91		
	Kadın	166	375	125,90		
YURTDIŞI GÖNDERME	Toplam	39.667	20.226	-49,01		
	Erkek	39.184	19.833	-49,38		
	Kadın	483	393	-18,63		



İŞKUR

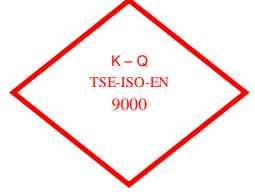

TABLO 2: BAŞVURULAR

Ay İçindeki Başvurular

		<i>Haziran 2009</i>	<i>Temmuz 2009</i>	<i>Değişim Oranı (%)</i>
TOPLAM BAŞVURU	Toplam	102.169	101.755	-0,41
	İşsiz	95.964	94.398	-1,63
	Normal	92.404	91.193	-1,31
	Özürlü	3.279	3.055	-6,83
	Eski Hükümlü	281	150	-46,62
	Terörden Etkilenen	0	0	-
	Daha İyi Şartlarda İş Arayan	4.560	5.370	17,76
	Emekli	81	90	11,11
	Belli Bir İşyerinde Çalışmak İsteyenler	1.564	1.897	21,29
ERKEK	Toplam	64.948	63.661	-1,98
	İşsiz	60.539	58.670	-3,09
	Normal	58.268	56.676	-2,73
	Özürlü	1.996	1.844	-7,62
	Eski Hükümlü	275	150	-45,45
	Terörden Etkilenen	0	0	-
	Daha İyi Şartlarda İş Arayan	3.243	3.671	13,20
	Emekli	75	79	5,33
	Belli Bir İşyerinde Çalışmak İsteyenler	1.091	1.241	13,75
KADIN	Toplam	37.221	38.094	2,35
	İşsiz	35.425	35.728	0,86
	Normal	34.136	34.517	1,12
	Özürlü	1.283	1.211	-5,61
	Eski Hükümlü	6	0	-100,00
	Terörden Etkilenen	0	0	-
	Daha İyi Şartlarda İş Arayan	1.317	1.699	29,01
	Emekli	6	11	83,33
	Belli Bir İşyerinde Çalışmak İsteyenler	473	656	38,69



İŞKUR



TABLO 4: İŞE YERLEŞTİRMELER

		İşe Yerleştirme		Değişim Oranı (%)
		Haziran 2009	Temmuz 2009	
TOPLAM İŞE YERLEŞTİRME	Toplam	10.855	10.240	-5,67
	Kamu	2.005	2.744	36,86
	Özel	8.850	7.496	-15,30
	Tarım dışı	10.708	10.156	-5,16
	Tarım içi	147	84	-42,86
	Normal Yerleştirme	8.233	7.684	-6,67
	Kamu	1.952	2.708	38,73
	Özel	6.281	4.976	-20,78
	Özürlü yerleştirme	2.602	2.549	-2,04
	Kamu	33	29	-12,12
	Özel	2.569	2.520	-1,91
	E.Hükümlü Yerleştirme	20	7	-65,00
	Kamu	20	7	-65,00
	Özel	0	0	-
	Terörden Etki.Yerleştirme (Özel)	0	0	-
ERKEK	Toplam	8.718	8.198	-5,96
	Kamu	1.788	2.292	28,19
	Özel	6.930	5.906	-14,78
	Tarım dışı	8.597	8.129	-5,44
	Tarım içi	121	69	-42,98
	Normal Yerleştirme	6.410	6.021	-6,07
	Kamu	1.739	2.260	29,96
	Özel	4.671	3.761	-19,48
	Özürlü yerleştirme	2.288	2.170	-5,16
	Kamu	29	25	-13,79
	Özel	2.259	2.145	-5,05
	E.Hükümlü Yerleştirme	20	7	-65,00
	Kamu	20	7	-65,00
	Özel	0	0	-
	Terörden Etki.Yerleştirme (Özel)	0	0	-
KADIN	Toplam	2.137	2.042	-4,45
	Kamu	217	452	108,29
	Özel	1.920	1.590	-17,19
	Tarım dışı	2.111	2.027	-3,98
	Tarım içi	26	15	-42,31
	Normal Yerleştirme	1.823	1.663	-8,78
	Kamu	213	448	110,33
	Özel	1.610	1.215	-24,53
	Özürlü yerleştirme	314	379	20,70
	Kamu	4	4	0,00
	Özel	310	375	20,97
	E.Hükümlü Yerleştirme	0	0	-
	Kamu	0	0	-
	Özel	0	0	-
	Terörden Etki.Yerleştirme (Özel)	0	0	-



İŞKUR



	Ay İçerisinde Alınan Açık İşler			İşe Yerleştirme			Açık İşlerden İptaller
	Haziran 2009	Temmuz 2009	Değişim Oranı (%)	Haziran 2009	Temmuz 2009	Değişim Oranı (%)	
TOPLAM	15.602	15.409	-1,24	10.855	10.240	-5,67	233
Normal	10.700	10.480	-2,06	8.233	7.684	-6,67	188
Özürü	4.870	4.877	0,14	2.602	2.549	-2,04	44
Eski hükümlü	32	52	62,50	20	7	-65,00	1
Terörden etkilenen	0	0	-	0	0	-	0
Kamu	2.334	2.924	25,28	2.005	2.744	36,86	45
Normal	2.255	2.807	24,48	1.952	2.708	38,73	44
Özürü	47	65	38,30	33	29	-12,12	0
Eski hükümlü	32	52	62,50	20	7	-65,00	1
Terörden etkilenen	0	0	-	0	0	-	0
Özel	13.268	12.485	-5,90	8.850	7.496	-15,30	188
Normal	8.445	7.673	-9,14	6.281	4.976	-20,78	144
Özürü	4.823	4.812	-0,23	2.569	2.520	-1,91	44
Eski hükümlü	0	0	-	0	0	-	0
Terörden etkilenen	0	0	-	0	0	-	0

	Ay İçerisinde Alınan Açık İşler			İşe Yerleştirme			Açık İşlerden İptaller
	Haziran 2009	Temmuz 2009	Değişim Oranı (%)	Haziran 2009	Temmuz 2009	Değişim Oranı (%)	
TOPLAM	15.602	15.409	-1,24	10.855	10.240	-5,67	233
Tarım, Avcılık, Ormancılık	212	210	-0,94	147	84	-42,86	0
Tarım, Avcılık, Ormancılık	203	202	-0,49	146	77	-47,26	0
Balıkçılık	9	8	-11,11	1	7	600,00	0
Sanayi	6.695	6.765	1,05	5.151	4.292	-16,68	105
Madencilik ve Taşocakçılığı	137	138	0,73	57	146	156,14	1
İmalat Sanayi	5.230	5.420	3,63	3.906	3.267	-16,36	75
Elektrik, Gaz, ve Su	233	111	-52,36	282	170	-39,72	0
İnşaat	1.095	1.096	0,09	906	709	-21,74	29
Hizmetler	8.695	8.434	-3,00	5.557	5.864	5,52	128
Toplan ve Perakende Ticaret	1.196	1.068	-10,70	587	750	27,77	11
Oteller ve Lokantalar	1.688	1.605	-4,92	1.338	918	-31,39	20
Taşıma, Depolama ve Haberleşme	874	650	-25,63	440	429	-2,50	1
Mali Aracı Kuruluşların Faaliyetleri	62	138	122,58	38	42	10,53	5
Gayrimenkul Kiralama Faaliyetleri	1.231	520	-57,76	888	357	-59,80	4
Kamu yönetimi, Savunma ve	1.315	1.561	18,71	960	1.365	42,19	26
Eğitim Hizmetleri	608	171	-71,88	315	288	-8,57	4
Sağlık İşleri ve Sosyal Hizmetler	235	466	98,30	119	415	248,74	0
Diğer Toplumsal, Sosyal, Kişisel	1.469	2.207	50,24	844	1.293	53,20	55
Evlerde Yapılan Hizmet İşleri	17	11	-35,29	28	6	-78,57	0
Uluslararası Örgütler ve Temsilcisi	0	37	-	0	1	-	2



İŞKUR



KAMU	2.334	2.924	25,28	2.005	2.744	36,86	45
Tarım, Avcılık, Ormancılık	118	31	-73,73	91	28	-69,23	0
Tarım, Avcılık, Ormancılık	118	31	-73,73	91	28	-69,23	0
Balıkçılık	0	0	-	0	0	-	0
Sanayi	232	274	18,10	424	363	-14,39	16
Madencilik ve Taşocakçılığı	0	7	-	2	0	-	1
İmalat Sanayi	40	114	185,00	180	137	-23,89	0
Elektrik, Gaz, ve Su	163	78	-52,15	234	147	-37,18	0
İnşaat	29	75	158,62	8	79	887,50	15
Hizmetler	1.984	2.619	32,01	1.490	2.353	57,92	29
Toptan ve Perakende Ticaret	1	11	1000,00	23	1	-95,65	0
Oteller ve Lokantalar	69	20	-71,01	175	28	-84,00	0
Taşıma, Depolama ve Haberleşme	29	116	300,00	16	15	-6,25	0
Mali Aracı Kuruluşların Faaliyetleri	1	0	-100,00	1	0	-100,00	0
Gayrimenkul Kiralama Faaliyetleri	26	32	23,08	28	39	39,29	0
Kamu yönetimi, Savunma ve	1.275	1.533	20,24	941	1.341	42,51	26
Eğitim Hizmetleri	163	59	-63,80	121	134	10,74	3
Sağlık İşleri ve Sosyal Hizmetler	4	20	400,00	2	22	1000,00	0
Diğer Toplumsal, Sosyal, Kişisel	416	828	99,04	183	773	322,40	0
Evlerde Yapılan Hizmet İşleri	0	0	-	0	0	-	0
Uluslararası Örgütler ve Temsilcisi	0	0	-	0	0	-	0
ÖZEL	13.268	12.485	-5,90	8.850	7.496	-15,30	188
Tarım, Avcılık, Ormancılık	94	179	90,43	56	56	0,00	0
Tarım, Avcılık, Ormancılık	85	171	101,18	55	49	-10,91	0
Balıkçılık	9	8	-11,11	1	7	600,00	0
Sanayi	6.463	6.491	0,43	4.727	3.929	-16,88	89
Madencilik ve Taşocakçılığı	137	131	-4,38	55	146	165,45	0
İmalat Sanayi	5.190	5.306	2,24	3.726	3.130	-16,00	75
Elektrik, Gaz, ve Su	70	33	-52,86	48	23	-52,08	0
İnşaat	1.066	1.021	-4,22	898	630	-29,84	14
Hizmetler	6.711	5.815	-13,35	4.067	3.511	-13,67	99
Toptan ve Perakende Ticaret	1.195	1.057	-11,55	564	749	32,80	11
Oteller ve Lokantalar	1.619	1.585	-2,10	1.163	890	-23,47	20
Taşıma, Depolama ve Haberleşme	845	534	-36,80	424	414	-2,36	1
Mali Aracı Kuruluşların Faaliyetleri	61	138	126,23	37	42	13,51	5
Gayrimenkul Kiralama Faaliyetleri	1.205	488	-59,50	860	318	-63,02	4
Kamu yönetimi, Savunma ve	40	28	-30,00	19	24	26,32	0
Eğitim Hizmetleri	445	112	-74,83	194	154	-20,62	1
Sağlık İşleri ve Sosyal Hizmetler	231	446	93,07	117	393	235,90	0
Diğer Toplumsal, Sosyal, Kişisel	1.053	1.379	30,96	661	520	-21,33	55
Evlerde Yapılan Hizmet İşleri	17	11	-35,29	28	6	-78,57	0
Uluslararası Örgütler ve Temsilcisi	0	37	-	0	1	-	2



İŞKUR



TABLO 7: MESLEKLER İTİBARIYLA AÇIK İŞLER VE İŞE YERLEŞTİRMELER

Ay İçerisinde Alınan Açık İşler

İşe Yerleştirme

MESLEKLER	Değişim			Değişim			Açık İşlerden İptaller
	Haziran 2009	Temmuz 2009	Oranı (%)	Haziran 2009	Temmuz 2009	Oranı (%)	
Büro Memuru (Genel)	829	807	-2,65	347	354	2,02	0
Diğer Büro Memurları	60	40	-33,33	48	37	-22,92	0
Bilgisayar İşletmeni	55	40	-27,27	49	6	-87,76	0
Muhasebeci	66	62	-6,06	35	30	-14,29	2
Elektrik Teknisyeni (Genel)	59	45	-23,73	108	90	-16,67	0
Bilgisayar Operatörü	9	30	233,33	7	4	-42,86	0
Kamyon ve Kamyonet Şoförü (Şehir içi)	39	32	-17,95	18	52	188,89	0
Bilgisayar Programcısı	7	6	-14,29	1	6	500,00	0
Satış Elemanı	217	159	-26,73	318	73	-77,04	8
Dikiş Makinesi Operatörü (Kumaş)	67	203	202,99	33	139	321,21	0
Koruyucu Güvenlik Memuru	0	0	-	0	0	-	0
Güvenlik Görevlisi	121	25	-79,34	15	117	680,00	6
Temizlik Görevlisi	100	91	-9,00	29	41	41,38	3
Şoför (Yük Taşıma)	70	75	7,14	25	59	136,00	0
Diğer İmalat ve İlgili İşçiler (Elle)	161	233	44,72	130	230	76,92	1
El ve Makine Dikişçisi (Genel)	43	20	-53,49	10	13	30,00	0
Elektrikçi (Genel)	76	39	-48,68	47	42	-10,64	3
Şoför (Yolcu Taşıma)	11	9	-18,18	10	6	-40,00	1
Ön Muhasebeci	81	92	13,58	37	35	-5,41	4
Madenci (Genel)	0	20	-	0	37	-	0
Elektronik Bilgisayar Operatörü	0	1	-	0	1	-	0
Çocuk Gelişim Elemanı	2	0	-100,00	4	16	300,00	0
Aşçı (Özel Hizmet)	3	1	-66,67	0	0	-	0
Diğer Elektrikli Eşya Montajcıları ve İlgili Elektrik İşçileri	16	0	-100,00	16	0	-100,00	0
Elektronik Teknisyeni (Genel)	16	8	-50,00	33	8	-75,76	0
Bilgisayarlı Muhasebe Elemanı	45	33	-26,67	44	0	-100,00	0
Kalite Kontrolcü	31	43	38,71	4	8	100,00	0
Motor Teknisyeni	4	4	0,00	14	3	-78,57	0
Taksi Şoförü	10	10	0,00	5	9	80,00	0
Elektrik Teknikeri	25	31	24,00	3	10	233,33	3
İşletmeci (Genel)	8	0	-100,00	5	1	-80,00	0
Tesviyeci	17	11	-35,29	25	9	-64,00	0
Garson (Servis Elemanı)	392	258	-34,18	305	213	-30,16	1
Otobüs Şoförü (Kaptan)	0	1	-	0	1	-	0
Bekçi	29	14	-51,72	23	9	-60,87	1



İŞKUR



TABLO 7: MESLEKLER İTİBARIYLA AÇIK İŞLER VE İŞE YERLEŞTİRMELER

Ay İçerisinde Alınan Açık İşler

İşe Yerleştirme

MESLEKLER	Değişim			Değişim			Açık İşlerden İptaller
	Haziran 2009	Temmuz 2009	Oranı (%)	Haziran 2009	Temmuz 2009	Oranı (%)	
Mobilya İmalatçısı	52	39	-25,00	35	13	-62,86	0
Elektrik Ark Kaynakçısı (Makine ile)	57	43	-24,56	34	19	-44,12	0
Metal İşleri Teknisyeni	28	74	164,29	62	21	-66,13	0
Makine Teknikeri	7	28	300,00	4	5	25,00	2
Diğer Bilgisayar Makinesi Operatörleri	0	0	-	0	0	-	0
İplikçi (Ring/Vater/Vargel)	26	34	30,77	18	43	138,89	0
Sekreter (Genel)	78	69	-11,54	32	32	0,00	2
Bankacılık Meslek Elemanı	1	0	-100,00	0	0	-	0
Büro Memuru (Depolama)	0	0	-	0	0	-	0
Torna Tezgaahı Operatörü (Tornacı)	0	0	-	0	0	-	0
Ambalajcı (Elle)	1	7	600,00	1	15	1400,00	0
Turizm ve Otelcilik Elemanı	95	78	-17,89	5	3	-40,00	0
Çektirmeci (Petrol ve Gaz Kuyuları)	0	0	-	0	0	-	0
Hemşire (Genel)	12	3	-75,00	3	7	133,33	0
Alt yapı Teknisyeni	0	0	-	0	0	-	0
Dokumacı (Dokuma Makineleri Operatörü)	17	11	-35,29	16	6	-62,50	1
Forklift Operatörü	64	44	-31,25	54	34	-37,04	0
Ekonomist (Genel)	1	0	-100,00	0	0	-	0
İnşaat Teknikeri	14	7	-50,00	6	7	16,67	0
Pazarlamacı	61	186	204,92	46	16	-65,22	10
Diğer Elektronik Montörleri	0	0	-	0	0	-	0
Çaycı	27	11	-59,26	21	12	-42,86	0
Avukat	0	1	-	0	0	-	0
Gaz Altı Kaynakçısı	0	0	-	0	0	-	0
Jeoloji Mühendisi	2	0	-100,00	2	1	-50,00	0
Makine Teknisyeni (Genel)	21	34	61,90	26	6	-76,92	1
Ekip Makinisti (Petrol)	0	0	-	0	0	-	0
Makine Mühendisi (Genel)	29	30	3,45	20	9	-55,00	0
İstihsal Teknisyeni	9	13	44,44	18	5	-72,22	0
Elektrik-Elektronik Mühendisi	15	12	-20,00	1	1	0,00	0
Oksijen ve Elektrik Kaynakçısı (Genel)	0	0	-	0	0	-	0
Deri İşçisi	0	0	-	0	0	-	0
İşletme Meslek Elemanı	1	0	-100,00	1	0	-100,00	0
İnşaat Teknisyeni (Genel)	0	1	-	8	24	200,00	0
Halkla İlişkiler Görevlisi	0	0	-	0	0	-	0
Beden İşçisi	8.784	8.587	-2,24	6.510	6.387	-1,89	135
Diğer	3.531	3.654	3,48	2.184	1.915	-12,32	49
TOPLAM	15.602	15.409	-1,24	10.855	10.240	-5,67	233



İŞKUR



TABLO 8: MESLEKLER İTİBARIYLA BAŞVURULAR VE İŞE YERLEŞTİRMELER

MESLEKLER	Başvurular			İşe Yerleştirme		
	Haziran 2009	Temmuz 2009	Değişim Oranı (%)	Haziran 2009	Temmuz 2009	Değişim Oranı (%)
Büro Memuru (Genel)	12.686	10.062	-20,68	347	354	2,02
Diğer Büro Memurları	671	574	-14,46	48	37	-22,92
Bilgisayar İşletmeni	1.868	1.871	0,16	49	6	-87,76
Muhasebeci	1.225	1.177	-3,92	35	30	-14,29
Elektrik Teknisyeni (Genel)	449	480	6,90	108	90	-16,67
Bilgisayar Operatörü	835	706	-15,45	7	4	-42,86
Kamyon ve Kamyonet Şoförü (Şehir içi)	622	523	-15,92	18	52	188,89
Bilgisayar Programcısı	194	358	84,54	1	6	500,00
Satış Elemanı	960	1.176	22,50	318	73	-77,04
Dikiş Makinesi Operatörü (Kumaş)	166	189	13,86	33	139	321,21
Koruyucu Güvenlik Memuru	0	0	-	0	0	-
Güvenlik Görevlisi	774	660	-14,73	15	117	680,00
Temizlik Görevlisi	222	267	20,27	29	41	41,38
Şoför (Yük Taşıma)	560	526	-6,07	25	59	136,00
Diğer İmalat ve İlgili İşçiler (Elle)	470	419	-10,85	130	230	76,92
El ve Makine Dikişçisi (Genel)	111	139	25,23	10	13	30,00
Elektrikçi (Genel)	331	302	-8,76	47	42	-10,64
Şoför (Yolcu Taşıma)	354	381	7,63	10	6	-40,00
Ön Muhasebeci	1.459	1.745	19,60	37	35	-5,41
Madenci (Genel)	21	2	-90,48	0	37	-
Elektronik Bilgisayar Operatörü	4	3	-25,00	0	1	-
Çocuk Gelişim Elemanı	693	664	-4,18	4	16	300,00
Aşçı (Özel Hizmet)	27	20	-25,93	0	0	-
Diğer Elektrikli Eşya Montajcıları ve İlgili Elektrik İşçileri	20	20	0,00	16	0	-100,00
Elektronik Teknisyeni (Genel)	163	169	3,68	33	8	-75,76
Bilgisayarlı Muhasebe Elemanı	339	365	7,67	44	0	-100,00
Kalite Kontrolcü	163	152	-6,75	4	8	100,00
Motor Teknisyeni	121	105	-13,22	14	3	-78,57
Taksi Şoförü	211	185	-12,32	5	9	80,00
Elektrik Teknikeri	152	180	18,42	3	10	233,33
İşletmeci (Genel)	258	248	-3,88	5	1	-80,00
Tesviyeci	172	142	-17,44	25	9	-64,00
Garson (Servis Elemanı)	598	595	-0,50	305	213	-30,16
Otobüs Şoförü (Kaptan)	29	31	6,90	0	1	-
Bekçi	141	141	0,00	23	9	-60,87



İŞKUR



TABLO 8: MESLEKLER İTİBARIYLA BAŞVURULAR VE İŞE YERLEŞTİRMELER
Başvurular İşe Yerleştirme

MESLEKLER	Değişim			İşe Yerleştirme		
	Haziran 2009	Temmuz 2009	Oranı (%)	Haziran 2009	Temmuz 2009	Oranı (%)
Mobilya İmalatçısı	296	259	-12,50	35	13	-62,86
Elektrik Ark Kaynakçısı (Makine ile)	355	349	-1,69	34	19	-44,12
Metal İşleri Teknisyeni	150	129	-14,00	62	21	-66,13
Makine Teknikeri	142	169	19,01	4	5	25,00
Diğer Bilgisayar Makinesi Operatörleri	8	16	100,00	0	0	-
İplikçi (Ring/Vater/Vargel)	46	53	15,22	18	43	138,89
Sekreter(Genel)	427	520	21,78	32	32	0,00
Bankacılık Meslek Elemanı	177	224	26,55	0	0	-
Büro Memuru (Depolama)	0	0	-	0	0	-
Torna Tezgahı Operatörü (Tornacı)	0	0	-	0	0	-
Ambalajcı (Elle)	95	106	11,58	1	15	1400,00
Turizm ve Otelcilik Elemanı	146	286	95,89	5	3	-40,00
Çektirmeci (Petrol ve Gaz Kuyuları)	0	0	-	0	0	-
Hemşire (Genel)	41	44	7,32	3	7	133,33
Alt yapı Teknisyeni	3	1	-66,67	0	0	-
Dokumacı (Dokuma Makineleri Operatörü)	233	178	-23,61	16	6	-62,50
Forklift Operatörü	150	112	-25,33	54	34	-37,04
Ekonomist (Genel)	65	73	12,31	0	0	-
İnşaat Teknikeri	121	130	7,44	6	7	16,67
Pazarlamacı	384	368	-4,17	46	16	-65,22
Diğer Elektronik Montörleri	1	2	100,00	0	0	-
Çaycı	453	514	13,47	21	12	-42,86
Avukat	20	18	-10,00	0	0	-
Gaz Altı Kaynakçısı	0	0	-	0	0	-
Jeoloji Mühendisi	45	46	2,22	2	1	-50,00
Makine Teknisyeni (Genel)	105	112	6,67	26	6	-76,92
Ekip Makinisti (Petrol)	0	0	-	0	0	-
Makine Mühendisi (Genel)	172	222	29,07	20	9	-55,00
İstihsal Teknisyeni	62	83	33,87	18	5	-72,22
Elektrik-Elektronik Mühendisi	60	96	60,00	1	1	0,00
Oksijen ve Elektrik Kaynakçısı (Genel)	0	0	-	0	0	-
Deri İşçisi	105	73	-30,48	0	0	-
İşletme Meslek Elemanı	128	134	4,69	1	0	-100,00
İnşaat Teknisyeni (Genel)	16	21	31,25	8	24	200,00
Halkla İlişkiler Görevlisi	0	0	-	0	0	-
Beden İşçisi	38.598	35.889	-7,02	6.510	6.387	-1,89
Diğer	32.496	36.951	13,71	2.184	1.915	-12,32
TOPLAM	102.169	101.755	-0,41	10.855	10.240	-5,67



İŞKUR

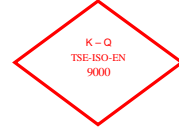

TABLO 9: YAŞ GRUPLARINA GÖRE BAŞVURU VE İŞE YERLEŞTİRMELER
Ay içindeki Başvurular İşe Yerleştirme

	Haziran 2009	Temmuz 2009	Değişim Oranı (%)	Haziran 2009	Temmuz 2009	Değişim Oranı (%)
TOPLAM	102.169	101.755	-0,41	10.855	10.240	-5,67
15-19 Arası	13.239	12.172	-8,06	512	694	35,55
20-24 Arası	26.582	26.633	0,19	2.331	2.427	4,12
25-29 Arası	19.950	19.885	-0,33	2.742	2.609	-4,85
30-34 Arası	13.895	13.751	-1,04	2.009	1.758	-12,49
35-39 Arası	11.782	11.721	-0,52	1.514	1.366	-9,78
40-44 Arası	8.164	8.254	1,10	959	770	-19,71
45-64 Arası	8.236	8.932	8,45	779	609	-21,82
65 ve Yukarısı	321	407	26,79	9	7	-22,22
ERKEK	64.948	63.661	-1,98	8.718	8.198	-5,96
15-19 Arası	7.591	7.241	-4,61	336	513	52,68
20-24 Arası	15.984	15.333	-4,07	1.744	1.778	1,95
25-29 Arası	13.093	12.498	-4,54	2.204	2.127	-3,49
30-34 Arası	8.844	8.684	-1,81	1.673	1.486	-11,18
35-39 Arası	7.736	7.541	-2,52	1.254	1.148	-8,45
40-44 Arası	5.604	5.636	0,57	810	633	-21,85
45-64 Arası	5.853	6.430	9,86	689	507	-26,42
65 ve Yukarısı	243	298	22,63	8	6	-25,00
KADIN	37.221	38.094	2,35	2.137	2.042	-4,45
15-19 Arası	5.648	4.931	-12,69	176	181	2,84
20-24 Arası	10.598	11.300	6,62	587	649	10,56
25-29 Arası	6.857	7.387	7,73	538	482	-10,41
30-34 Arası	5.051	5.067	0,32	336	272	-19,05
35-39 Arası	4.046	4.180	3,31	260	218	-16,15
40-44 Arası	2.560	2.618	2,27	149	137	-8,05
45-64 Arası	2.383	2.502	4,99	90	102	13,33
65 ve Yukarısı	78	109	39,74	1	1	0,00



İŞKUR

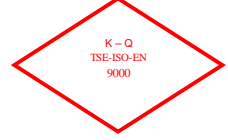

TABLO 10: EĞİTİM DÜZEYLERİNE GÖRE BAŞVURU VE İŞE YERLEŞTİRMELER
Ay içindeki Başvurular İşe Yerleştirme

	<i>Haziran 2009</i>	<i>Temmuz 2009</i>	<i>Değişim Oranı (%)</i>	<i>Haziran 2009</i>	<i>Temmuz 2009</i>	<i>Değişim Oranı (%)</i>
TOPLAM	102.169	101.755	-0,41	10.855	10.240	-5,67
Okur Yazar Olmayan	11.183	11.396	1,90	512	694	35,55
Okur Yazar	14.882	16.735	12,45	2.331	2.427	4,12
İlköğretim	37.633	36.717	-2,43	2.742	2.609	-4,85
Ortaöğretim (Lise ve Dengi)	23.326	21.176	-9,22	2.009	1.758	-12,49
Önlisans	6.481	6.812	5,11	1.514	1.366	-9,78
Lisans	6.081	6.150	1,13	959	770	-19,71
Yüksek Lisans	2.497	2.650	6,13	779	609	-21,82
Doktora	86	119	38,37	9	7	-22,22
ERKEK	64.948	63.661	-1,98	8.718	8.198	-5,96
Okur Yazar Olmayan	5.535	6.465	16,80	336	513	52,68
Okur Yazar	4.284	5.435	26,87	1.744	1.778	1,95
İlköğretim	30.776	29.330	-4,70	2.204	2.127	-3,49
Ortaöğretim (Lise ve Dengi)	18.275	16.109	-11,85	1.673	1.486	-11,18
Önlisans	2.435	2.632	8,09	1.254	1.148	-8,45
Lisans	3.521	3.532	0,31	810	633	-21,85
Yüksek Lisans	114	148	29,82	689	507	-26,42
Doktora	8	10	25,00	8	6	-25,00
KADIN	37.221	38.094	2,35	2.137	2.042	-4,45
Okur Yazar Olmayan	5.648	4.931	-12,69	176	181	2,84
Okur Yazar	10.598	11.300	6,62	587	649	10,56
İlköğretim	6.857	7.387	7,73	538	482	-10,41
Ortaöğretim (Lise ve Dengi)	5.051	5.067	0,32	336	272	-19,05
Önlisans	4.046	4.180	3,31	260	218	-16,15
Lisans	2.560	2.618	2,27	149	137	-8,05
Yüksek Lisans	2.383	2.502	4,99	90	102	13,33
Doktora	78	109	39,74	1	1	0,00



İŞKUR



TABLO 11: İLLER İTİBARIYLA AÇIK İŞLER VE İŞE YERLEŞTİRMELER
Ay İçinde Alınan Açık İşler İşe Yerleştirme

	Haziran 2009	Temmuz 2009	Değişim Oranı (%)	Haziran 2009	Temmuz 2009	Değişim Oranı (%)	Açık İşlerden İptaller
ADANA	406	320	-21,18	348	223	-35,92	16
ADİYAMAN	7	5	-28,57	10	5	-50,00	0
AFYONKARAHİSAR	111	117	5,41	60	99	65,00	3
AĞRI	7	19	171,43	10	2	-80,00	0
AKSARAY	36	40	11,11	35	39	11,43	0
AMASYA	74	168	127,03	15	173	1053,33	0
ANKARA	543	829	52,67	356	368	3,37	19
ANTALYA	2.097	1.415	-32,52	819	681	-16,85	17
ARDAHAN	11	2	-81,82	6	8	33,33	0
ARTVİN	213	37	-82,63	250	40	-84,00	0
AYDIN	196	131	-33,16	278	112	-59,71	0
BALIKESİR	356	308	-13,48	285	400	40,35	2
BARTIN	29	39	34,48	35	27	-22,86	0
BATMAN	14	12	-14,29	3	0	-100,00	1
BAYBURT	11	4	-63,64	19	6	-68,42	0
BİLECİK	127	24	-81,10	7	13	85,71	0
BİNGÖL	2	12	500,00	0	24	-	0
BİTLİS	82	48	-41,46	96	27	-71,88	0
BOLU	43	59	37,21	60	27	-55,00	0
BURDUR	49	81	65,31	45	75	66,67	0
BURSA	369	512	38,75	215	425	97,67	8
ÇANAKKALE	72	72	0,00	59	56	-5,08	0
ÇANKIRI	11	41	272,73	2	3	50,00	0
ÇORUM	75	113	50,67	55	138	150,91	0
DENİZLİ	281	420	49,47	140	333	137,86	30
DİYARBAKIR	16	34	112,50	7	8	14,29	0
DÜZCE	106	104	-1,89	80	45	-43,75	2
EDİRNE	23	26	13,04	14	36	157,14	0
ELAZIĞ	30	18	-40,00	9	8	-11,11	0
ERZİNCAN	49	65	32,65	75	39	-48,00	0
ERZURUM	171	85	-50,29	68	135	98,53	0
ESKİŞEHİR	310	681	119,68	335	279	-16,72	1
GAZİANTEP	515	198	-61,55	476	164	-65,55	1
GİRESUN	49	15	-69,39	8	17	112,50	0
GÜMÜŞHANE	64	55	-14,06	56	25	-55,36	0
HAKKARİ	6	0	-100,00	0	3	-	0
HATAY	39	51	30,77	30	48	60,00	0
İĞDIR	18	19	5,56	15	16	6,67	0
İSPARTA	234	69	-70,51	141	136	-3,55	0
İSTANBUL	3.381	3.740	10,62	1.964	2.037	3,72	15
İZMİR	607	354	-41,68	613	273	-55,46	10



İŞKUR

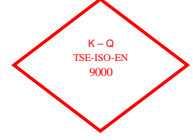

TABLO 11: İLLER İTİBARIYLA AÇIK İŞLER VE İŞE YERLEŞTİRMELER
Ay içinde Alınan Açık İşler İşe Yerleştirme

	Haziran 2009	Temmuz 2009	Değişim Oranı (%)	Haziran 2009	Temmuz 2009	Değişim Oranı (%)	Açık İşlerden İptaller
KAHRAMANMARAŞ	168	118	-29,76	158	130	-17,72	1
KARABÜK	18	90	400,00	18	28	55,56	2
KARAMAN	19	44	131,58	17	53	211,76	1
KARS	8	11	37,50	1	7	600,00	1
KASTAMONU	59	63	6,78	45	22	-51,11	0
KAYSERİ	542	328	-39,48	553	295	-46,65	3
KIRIKKALE	51	16	-68,63	40	16	-60,00	0
KIRKLARELİ	41	22	-46,34	18	18	0,00	1
KIRŞEHİR	31	27	-12,90	12	18	50,00	0
KİLİS	11	2	-81,82	4	2	-50,00	0
KOCAELİ	595	530	-10,92	504	427	-15,28	10
KONYA	170	133	-21,76	160	117	-26,88	3
KÜTAHYA	54	211	290,74	35	155	342,86	11
MALATYA	450	410	-8,89	340	236	-30,59	0
MANİSA	411	330	-19,71	235	169	-28,09	8
MARDİN	77	18	-76,62	69	18	-73,91	0
MERSİN	214	87	-59,35	357	69	-80,67	4
MUĞLA	365	272	-25,48	89	245	175,28	3
MUŞ	5	116	2220,00	6	82	1266,67	0
NEVŞEHİR	34	78	129,41	40	54	35,00	0
NİĞDE	20	102	410,00	18	101	461,11	0
ORDU	55	170	209,09	29	60	106,90	0
OSMANIYE	63	117	85,71	82	63	-23,17	0
RİZE	66	98	48,48	28	153	446,43	0
SAKARYA	171	301	76,02	168	227	35,12	12
SAMSUN	90	120	33,33	115	46	-60,00	0
SİİRT	5	20	300,00	1	4	300,00	0
SİNOP	80	15	-81,25	50	20	-60,00	0
SİVAS	17	75	341,18	14	2	-85,71	0
ŞANLIURFA	146	170	16,44	125	148	18,40	16
ŞIRNAK	31	24	-22,58	14	18	28,57	8
TEKİRDAĞ	338	458	35,50	171	218	27,49	23
TOKAT	60	67	11,67	42	76	80,95	1
TRABZON	95	57	-40,00	74	56	-24,32	0
TUNCELİ	28	2	-92,86	0	1	-	0
UŞAK	30	132	340,00	20	93	365,00	0
VAN	22	6	-72,73	17	13	-23,53	0
YALOVA	24	31	29,17	25	11	-56,00	0
YOZGAT	25	83	232,00	18	75	316,67	0
ZONGULDAK	73	113	54,79	44	121	175,00	0
TOPLAM	15.602	15.409	-1,24	10.855	10.240	-5,67	233



İŞKUR

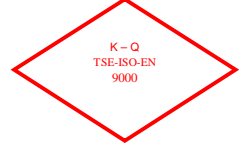

TABLO 12: İLLER İTİBARIYLA BAŞVURULAR VE İŞE YERLEŞTİRMELER

	Başvurular			İşe Yerleştirme		
	Haziran 2009	Temmuz 2009	Değişim Oranı (%)	Haziran 2009	Temmuz 2009	Değişim Oranı (%)
ADANA	3.291	3.230	-1,85	348	223	-35,92
ADİYAMAN	399	488	22,31	10	5	-50,00
AFYONKARAHİSAR	745	841	12,89	60	99	65,00
AĞRI	219	235	7,31	10	2	-80,00
AKSARAY	724	374	-48,34	35	39	11,43
AMASYA	505	607	20,20	15	173	1053,33
ANKARA	4.630	5.241	13,20	356	368	3,37
ANTALYA	2.304	2.109	-8,46	819	681	-16,85
ARDAHAN	104	72	-30,77	6	8	33,33
ARTVİN	214	157	-26,64	250	40	-84,00
AYDIN	1.100	895	-18,64	278	112	-59,71
BALIKESİR	1.449	1.137	-21,53	285	400	40,35
BARTIN	316	261	-17,41	35	27	-22,86
BATMAN	981	956	-2,55	3	0	-100,00
BAYBURT	58	71	22,41	19	6	-68,42
BİLECİK	229	248	8,30	7	13	85,71
BİNGÖL	555	463	-16,58	0	24	-
BİTLİS	490	415	-15,31	96	27	-71,88
BOLU	446	333	-25,34	60	27	-55,00
BURDUR	231	245	6,06	45	75	66,67
BURSA	4.311	4.199	-2,60	215	425	97,67
ÇANAKKALE	414	596	43,96	59	56	-5,08
ÇANKIRI	342	205	-40,06	2	3	50,00
ÇORUM	984	909	-7,62	55	138	150,91
DENİZLİ	1.725	2.108	22,20	140	333	137,86
DIYARBAKIR	4.334	2.515	-41,97	7	8	14,29
DÜZCE	658	876	33,13	80	45	-43,75
EDİRNE	382	269	-29,58	14	36	157,14
ELAZIĞ	1.114	746	-33,03	9	8	-11,11
ERZİNCAN	309	242	-21,68	75	39	-48,00
ERZURUM	882	534	-39,46	68	135	98,53
ESKİŞEHİR	1.251	1.378	10,15	335	279	-16,72
GAZİANTEP	2.715	2.877	5,97	476	164	-65,55
GİRESUN	422	313	-25,83	8	17	112,50
GÜMÜŞHANE	234	129	-44,87	56	25	-55,36
HAKKARİ	236	213	-9,75	0	3	-
HATAY	2.811	3.156	12,27	30	48	60,00
İĞDIR	467	367	-21,41	15	16	6,67
ISPARTA	671	472	-29,66	141	136	-3,55
İSTANBUL	19.117	23.031	20,47	1.964	2.037	3,72
İZMİR	5.082	5.783	13,79	613	273	-55,46



İŞKUR

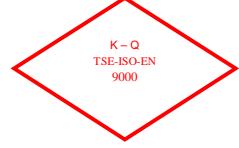

TABLO 12: İLLER İTİBARIYLA BAŞVURULAR VE İŞE YERLEŞTİRMELER

	Başvurular			İşe Yerleştirme		
	Haziran 2009	Temmuz 2009	Değişim Oranı (%)	Haziran 2009	Temmuz 2009	Değişim Oranı (%)
KAHRAMANMARAŞ	1.166	1.170	0,34	158	130	-17,72
KARABÜK	491	446	-9,16	18	28	55,56
KARAMAN	307	371	20,85	17	53	211,76
KARS	228	198	-13,16	1	7	600,00
KASTAMONU	407	436	7,13	45	22	-51,11
KAYSERİ	2.011	1.839	-8,55	553	295	-46,65
KIRIKKALE	706	536	-24,08	40	16	-60,00
KIRKLARELİ	659	476	-27,77	18	18	0,00
KIRŞEHİR	402	305	-24,13	12	18	50,00
KİLİS	642	445	-30,69	4	2	-50,00
KOCAELİ	3.328	3.338	0,30	504	427	-15,28
KONYA	1.896	2.070	9,18	160	117	-26,88
KÜTAHYA	517	519	0,39	35	155	342,86
MALATYA	1.285	1.002	-22,02	340	236	-30,59
MANİSA	1.668	1.779	6,65	235	169	-28,09
MARDİN	344	302	-12,21	69	18	-73,91
MERSİN	2.503	2.076	-17,06	357	69	-80,67
MUĞLA	1.032	959	-7,07	89	245	175,28
MUŞ	350	299	-14,57	6	82	1266,67
NEVŞEHİR	356	269	-24,44	40	54	35,00
NİĞDE	772	525	-31,99	18	101	461,11
ORDU	692	575	-16,91	29	60	106,90
OSMANIYE	558	524	-6,09	82	63	-23,17
RİZE	498	332	-33,33	28	153	446,43
SAKARYA	1.295	1.168	-9,81	168	227	35,12
SAMSUN	1.675	1.707	1,91	115	46	-60,00
SIİRT	408	719	76,23	1	4	300,00
SINOP	319	249	-21,94	50	20	-60,00
SİVAS	849	776	-8,60	14	2	-85,71
ŞANLIURFA	1.187	1.380	16,26	125	148	18,40
ŞIRNAK	134	105	-21,64	14	18	28,57
TEKİRDAĞ	1.523	1.364	-10,44	171	218	27,49
TOKAT	609	460	-24,47	42	76	80,95
TRABZON	829	841	1,45	74	56	-24,32
TUNCELİ	139	162	16,55	0	1	-
UŞAK	631	526	-16,64	20	93	365,00
VAN	965	1.050	8,81	17	13	-23,53
YALOVA	237	199	-16,03	25	11	-56,00
YOZGAT	557	395	-29,08	18	75	316,67
ZONGULDAK	543	567	4,42	44	121	175,00
TOPLAM	102.169	101.755	-0,41	10.855	10.240	-5,67



İŞKUR



TABLO 13: EĞİTİM DÜZEYLERİNE GÖRE KAYITLI İŞGÜCÜ VE İŞSİZLER

	Kayıtlı İşgücü			Kayıtlı İşsiz		
	Erkek	Kadın	Toplam	Erkek	Kadın	Toplam
Okur Yazar Olmayan	16.711	16.977	33.688	16.371	16.793	33.164
Okur Yazar	20.229	12.526	32.755	19.427	12.261	31.688
İlköğretim	610.629	167.842	778.471	561.166	159.608	720.774
Ortaöğretim (Lise ve Dengi)	411.623	188.592	600.215	366.322	176.567	542.889
Önlisans	85.213	61.709	146.922	72.900	55.830	128.730
Lisans	73.205	49.793	122.998	64.303	45.219	109.522
Yüksek Lisans	2.762	2.697	5.459	2.419	2.408	4.827
Doktora	159	80	239	137	72	209
GENEL TOPLAM	1.220.531	500.216	1.720.747	1.103.045	468.758	1.571.803

TABLO 14: YAŞ GRUPLARINA GÖRE KAYITLI İŞGÜCÜ VE İŞSİZLER

YAŞ GRUPLARI	Kayıtlı İşgücü			Kayıtlı İşsiz		
	Erkek	Kadın	Toplam	Erkek	Kadın	Toplam
15-19	42.920	29.529	72.449	40.884	28.494	69.378
20-24	217.723	127.586	345.309	197.877	119.299	317.176
25-29	322.755	125.762	448.517	284.170	115.853	400.023
30-34	237.609	85.514	323.123	211.227	79.744	290.971
35-39	189.528	59.261	248.789	172.812	56.068	228.880
40-44	115.280	36.610	151.890	107.902	34.795	142.697
45-54	80.947	28.565	109.512	75.324	27.271	102.595
55-64	11.947	6.128	18.075	11.102	5.991	17.093
65 VE DAHA BÜYÜK	1.822	1.261	3.083	1.747	1.243	2.990
GENEL TOPLAM	1.220.531	500.216	1.720.747	1.103.045	468.758	1.571.803



İŞKUR



TABLO 15: YURTDIŞINA GÖNDERİLEN İŞÇİLERİN ÜLKELER İTİBARIYLA DAĞILIMI

ÜLKELER	Haziran 2009	Temmuz 2009	Değişim Oranı (%)	2008 Ocak-Temmuz Dönemi Toplamı	2009 Ocak-Temmuz Dönemi Toplamı	Değişim Oranı (%)
A.B.D	3	2	-33	27	20	-25,93
AFGANİSTAN	114	45	-61	282	291	3,19
ALMANYA	102	81	-21	809	662	-18,17
ARNAVUTLUK	3	25	733	956	436	-54,39
AVUSTURALYA	2	0	-100	6	17	183,33
AVUSTURYA	5	7	40	43	39	-9,30
AZERBAYCAN	54	10	-81	716	343	-52,09
B. ARAP EMİR.	83	125	51	1.253	495	-60,49
BELÇİKA	4	2	-50	22	14	-36,36
BULGARİSTAN	5	2	-60	169	34	-79,88
CEZAYİR	291	52	-82	522	584	11,88
ÇİN	0	0	-	0	0	-
DANİMARKA	2	2	0	8	8	0,00
FAS	12	5	-58	691	144	-79,16
FINLANDIYA	0	0	-	1	2	100,00
FRANSA	13	21	62	118	100	-15,25
GABON	0	0	-	0	0	-
GANA	0	0	-	0	0	-
GÜNEY AFRİKA	0	0	-	40	0	-100,00
GÜRCİSTAN	10	0	-100	58	60	3,45
HIRVATİSTAN	0	0	-	0	0	-
HOLLANDA	5	4	-20	28	39	39,29
HONGKONG	0	0	-	1	1	0,00
IRAK	624	88	-86	3.373	1.509	-55,26
İNGİLTERE	3	0	-100	8	14	75,00
İRAN	8	0	-100	12	9	-25,00
İSPANYA	0	0	-	0	0	-
İSRAIL	0	84	-	114	108	-5,26
İSVEÇ	1	3	200	4	7	75,00
İSVİÇRE	1	3	200	20	23	15,00
İTALYA	0	0	-	5	8	60,00
K. YEMEN	0	0	-	116	0	-100,00
KANADA	0	0	-	1	1	0,00
KATAR	155	96	-38	1.907	665	-65,13
KAZAKİSTAN	261	76	-71	3.919	609	-84,46
KIBRIS	0	1	-	37	4	-89,19
KIRGIZİSTAN	0	0	-	9	2	-77,78
KONGO	0	0	-	0	0	-
KÜVEYT	0	0	-	5	5	0,00
LIBYA	1.952	486	-75	3.636	4.504	23,87
LÜBNAN	0	0	-	0	1	-
LÜKSEMBURG	0	1	-	0	3	-
MACARİSTAN	0	0	-	0	0	-
MAKEDONYA	0	0	-	11	4	-63,64
MALDİVLER	1	0	-100	12	6	-50,00
MALEZYA	0	0	-	0	0	-
MALİ	0	0	-	11	0	-100,00
MALTA	3	1	-67	1	14	1300,00
MISIR	1	3	200	90	4	-95,56
MOĞOLİSTAN	0	0	-	0	0	-
NEPAL	0	0	-	0	0	-
NİJERYA	1	2	100	0	3	-
NORVEÇ	0	0	-	4	0	-100,00
ÖZBEKİSTAN	26	0	-100	69	83	20,29
PAKİSTAN	2	0	-100	74	10	-86,49
PANAMA	0	0	-	0	0	-
POLONYA	0	0	-	43	85	97,67
ROMANYA	214	22	-90	943	425	-54,93
RUSYA	1.031	386	-63	11.774	4.480	-61,95
S. ARABİSTAN	38	0	-100	3.945	1.581	-59,92
SERBEST İRLANDA	0	0	-	0	0	-
SUDAN	111	2	-98	159	140	-11,95
TACİKİSTAN	1	29	2.800	441	34	-92,29
TATARİSTAN	0	0	-	19	0	-100,00
TAYLAND	0	0	-	0	0	-
TAYVAN	0	0	-	0	0	-
TÜRKMENİSTAN	224	359	60	683	1.493	118,59
UKRAYNA	26	1	-96	1.778	355	-80,03
UMMAN	4	20	400	227	472	107,93
ÜRDÜN	18	21	17	348	111	-68,10
YENİ ZELANDA	0	0	-	0	0	-
YUGOSLAVYA	0	0	-	0	0	-
Diğer Ülkeler	24	32	33	119	165	38,66
TOPLAM	5.438	2.099	-61	39.667	20.226	-49,01



İŞKUR

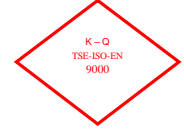

TABLO 16: ÖZÜRLÜ, ESKİ HÜKÜMLÜ, TERÖR MAĞDURLARININ BAŞVURULAR, AÇIK İŞLER VE İŞE YERLEŞTİRMELER KAPSAMINDA İLLERE GÖRE DAĞILIMI

	BAŞVURULAR			AÇIK İŞLER			İŞE YERLEŞTİRMELER		
	Özürlü	Eski Hükümlü	Terörden Etkilenen	Özürlü	Eski Hükümlü	Terörden Etkilenen	Özürlü	Eski Hükümlü	Terörden Etkilenen
ADANA	119	11	0	59	4	0	58	1	0
ADYAMAN	37	2	0	4	1	0	5	0	0
AFYONKARAHİSAR	39	2	0	20	2	0	18	0	0
AĞRI	40	1	0	9	0	0	2	0	0
AKSARAY	26	2	0	3	0	0	6	1	0
AMASYA	20	0	0	14	0	0	9	0	0
ANKARA	159	4	0	326	20	0	247	0	0
ANTALYA	82	4	0	609	1	0	120	0	0
ARDAHAN	1	0	0	0	0	0	0	0	0
ARTVİN	6	1	0	4	0	0	3	0	0
AYDIN	33	0	0	65	0	0	30	0	0
BALIKESİR	41	6	0	39	0	0	39	0	0
BARTIN	7	0	0	7	0	0	5	0	0
BATMAN	43	7	0	2	0	0	0	0	0
BAYBURT	3	0	0	0	0	0	2	0	0
BİLECİK	5	2	0	10	0	0	5	0	0
BİNGÖL	34	3	0	1	0	0	2	0	0
BİTLİS	67	1	0	0	0	0	3	0	0
BOLU	7	0	0	19	0	0	6	0	0
BURDUR	8	0	0	9	0	0	9	0	0
BURSA	99	3	0	233	0	0	222	0	0
ÇANAKKALE	17	1	0	8	0	0	4	0	0
ÇANKIRI	7	1	0	2	0	0	0	0	0
ÇORUM	24	3	0	25	0	0	6	0	0
DENİZLİ	27	1	0	76	3	0	49	0	0
DİYARBAKIR	112	11	0	4	0	0	4	0	0
DÜZCE	9	0	0	40	0	0	30	0	0
EDİRNE	10	0	0	5	0	0	4	0	0
ELAZIĞ	21	3	0	2	0	0	4	0	0
ERZİNCAN	13	0	0	0	0	0	0	0	0
ERZURUM	53	3	0	18	0	0	17	0	0
ESKİŞEHİR	25	1	0	28	0	0	17	0	0
GAZİANTEP	120	6	0	90	0	0	79	1	0
GİRESUN	15	1	0	10	0	0	11	0	0
GÜMÜŞHANE	4	0	0	0	0	0	1	0	0
HAKKARİ	22	2	0	0	0	0	3	0	0
HATAY	59	1	0	12	0	0	14	0	0
İĞDIR	5	2	0	1	0	0	4	0	0
ISPARTA	13	0	0	14	0	0	9	0	0
İSTANBUL	425	13	0	2.072	4	0	714	1	0
İZMİR	179	11	0	190	2	0	159	0	0



İŞKUR

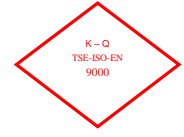

TABLO 16: ÖZÜRLÜ, ESKİ HÜKÜMLÜ, TERÖR MAĞDURLARININ BAŞVURULAR, AÇIK İŞLER VE İŞE YERLEŞTİRMELER KAPSAMINDA İLLERE GÖRE DAĞILIMI

	BAŞVURULAR			AÇIK İŞLER			İŞE YERLEŞTİRMELER		
	Özürlü	Eski Hükümlü	Terörden Etkilenen	Özürlü	Eski Hükümlü	Terörden Etkilenen	Özürlü	Eski Hükümlü	Terörden Etkilenen
KAHRAMANMARAŞ	63	0	0	22	0	0	32	1	0
KARABÜK	5	0	0	1	0	0	1	0	0
KARAMAN	10	0	0	3	0	0	1	0	0
KARS	5	0	0	0	0	0	0	0	0
KASTAMONU	7	1	0	1	0	0	2	0	0
KAYSERİ	60	1	0	95	0	0	110	0	0
KİLİS	7	1	0	3	0	0	4	0	0
KIRIKKALE	8	1	0	12	0	0	8	0	0
KIRKLARELİ	20	0	0	2	0	0	2	0	0
KİRŞEHİR	15	1	0	0	0	0	0	0	0
KOCAELİ	57	5	0	122	2	0	148	0	0
KONYA	62	3	0	23	0	0	20	0	0
KÜTAHYA	14	1	0	25	0	0	29	0	0
MALATYA	63	1	0	4	0	0	12	0	0
MANİSA	29	4	0	50	1	0	21	0	0
MARDİN	44	2	0	7	0	0	7	0	0
MERSİN	100	2	0	19	4	0	34	0	0
MUĞLA	16	0	0	72	2	0	24	0	0
MUŞ	34	1	0	6	0	0	1	0	0
NEVŞEHİR	18	1	0	5	0	0	4	0	0
NİĞDE	33	2	0	2	0	0	1	0	0
ORDU	61	1	0	7	0	0	10	0	0
OSMANIYE	33	0	0	8	0	0	0	0	0
RİZE	7	1	0	2	0	0	0	0	0
SAKARYA	21	4	0	34	0	0	15	0	0
SAMSUN	74	5	0	30	0	0	11	0	0
SİİRT	11	0	0	0	0	0	3	1	0
SİNOP	20	0	0	12	0	0	3	0	0
SİVAS	48	1	0	3	3	0	1	0	0
ŞANLIURFA	155	4	0	35	1	0	30	0	0
ŞIRNAK	25	0	0	18	0	0	5	0	0
TEKİRDAĞ	28	2	0	149	0	0	26	1	0
TOKAT	19	2	0	7	0	0	9	0	0
TRABZON	29	1	0	14	0	0	24	0	0
TUNCELİ	10	0	0	2	0	0	0	0	0
UŞAK	22	2	0	16	0	0	8	0	0
VAN	16	0	0	1	0	0	6	0	0
YALOVA	4	0	0	21	0	0	6	0	0
YOZGAT	26	2	0	5	0	0	4	0	0
ZONGULDAK	19	0	0	9	2	0	7	0	0
TOPLAM	3.334	161	0	4.877	52	0	2.549	7	0



İŞKUR



TABLO 17: ÖZÜRLÜ, ESKİ HÜKÜMLÜ VE TERÖRDEN ETKİLENENLERİN AÇIK KONTENJAN DURUMLARI
MAYIS 2009 İTİBARIYLA HAZİRAN 2009 İTİBARIYLA

	MAYIS 2009 İTİBARIYLA			HAZİRAN 2009 İTİBARIYLA			Değişim Oranı (%)
	Kamu	Özel	Toplam	Kamu	Özel	Toplam	
ÖZÜRLÜLER	1.969	19.616	21.585	2.231	21.791	24.022	11,29
ESKİ HÜKÜMLÜLER	1.684	0	1.684	1.660	0	1.660	-1,43
TERÖRDEN ETKİLENENLER	0	0	0	0	0	0	-

TABLO 18: KAYITLI ÖZÜRLÜ, ESKİ HÜKÜMLÜ VE TERÖRDEN ETKİLENEN
HAZİRAN 2009 İTİBARIYLA TEMMUZ 2009 İTİBARIYLA

	HAZİRAN 2009 İTİBARIYLA			TEMMUZ 2009 İTİBARIYLA			Değişim Oranı (%)
	Erkek	Kadın	Toplam	Erkek	Kadın	Toplam	
ÖZÜRLÜLER	81.941	31.084	113.025	82.396	31.702	114.098	0,95
ESKİ HÜKÜMLÜLER	20.787	336	21.123	20.847	335	21.182	0,28
TERÖRDEN ETKİLENENLER	130	13	143	137	13	150	4,90

TABLO 19: İŞGÜCÜ YETİŞTİRME KURSLARI VE MESLEKİ REHABİLİTASYON FAALİYETLERİ
TEMMUZ 2009 OCAK-TEMMUZ 2009 Dönemi

KURS TÜRÜ	TEMMUZ 2009				OCAK-TEMMUZ 2009 Dönemi			
	Açılan Kurs Sayısı	Katılan Kursiyer Sayısı			Açılan Kurs Sayısı	Katılan Kursiyer Sayısı		
		Erkek	Kadın	Toplam		Erkek	Kadın	Toplam
CAZİBE MERKEZLERİ PROJESİ	0	0	0	0	12	214	236	450
ESKİ HÜKÜMLÜLERE YÖNELİK KURSLAR	1	10	0	10	12	152	2	154
GAP 2	110	1.424	1.937	3.361	409	4.624	5.090	9.714
GAP II TYÇP	0	0	0	0	5	416	95	511
HİBE PROJELERİ	39	685	558	1.243	322	4.758	3.898	8.656
HÜKÜMLÜLERE YÖNELİK KURSLAR	53	670	13	683	163	2.127	45	2.172
İSTİHDAM GARANTİLİ	78	875	615	1.490	450	5.166	4.758	9.924
İŞGÜCÜ YETİŞTİRME KURSLARI/GENEL	540	6.250	5.194	11.444	2.519	26.724	24.805	51.529
İŞGÜCÜ YETİŞTİRME KURSLARI/İŞSİZLİK SIG.KAPSAMINDA	0	0	0	0	23	207	184	391
KENDİ İŞİNİ KURACAKLARA YÖNELİK	10	100	195	295	300	2.342	3.733	6.075
İŞGÜCÜ YETİŞTİRME KURSLARI/TYÇP	9	84	36	120	33	437	96	533
İŞSİZLİK SİGORTASI MESLEK DEĞİŞTİRME	0	0	0	0	0	0	0	0
İŞSİZLİK SİGORTASI MESLEK EDİNDİRME	0	0	0	0	1	7	6	13
İŞSİZLİK SİGORTASI MESLEK GELİŞTİRME	0	0	0	0	0	0	0	0
ÖSDP DANIŞMANLIK	0	0	0	0	0	0	0	0
ÖSDP EĞİTİM	0	0	0	0	0	0	0	0
ÖSDP KİK	0	0	0	0	0	0	0	0
ÖSDP TOPLUM YARARINA ÇALIŞMA PROGRAMI	0	0	0	0	0	0	0	0
ÖZELLEŞTİRME SONUCU İŞSİZ KALANLARA YÖNELİK	0	0	0	0	0	0	0	0
ÖZÜRLÜLERE YÖNELİK	28	249	101	350	84	766	382	1.148
SETİP	0	0	0	0	0	0	0	0
Toplam	868	10.347	8.649	18.996	4.333	47.940	43.330	91.270



İŞKUR



**TABLO 20: Meslek Danışma Merkezi Faaliyet Tablosu
TEMMUZ 2009**

	Başvuru Şekli				Grup Başvurusu		MDM TANITIM TOPLANTISI	Toplam
	Öğrenci	Bireysel Başvuru Eğitimci	Kuruma Başvuran	Diğer	Okul / Dershane	Kurum / Kuruluş		
ADANA	2	0	0	0	0	0	0	2
AFYONKARAHİSAR	0	0	0	0	0	0	0	0
AĞRI	0	0	0	0	0	0	0	0
AMASYA	109	0	16	0	0	0	0	125
ANKARA	411	113	19	61	0	0	0	604
ANTALYA	5	0	0	2	0	0	0	7
AYDIN	0	0	0	0	0	0	0	0
BALIKESİR	0	0	0	0	0	0	0	0
BAYBURT	0	0	0	0	0	0	0	0
BURDUR	0	0	0	0	0	0	0	0
BURSA	0	0	0	0	0	0	0	0
ÇORUM	0	0	0	0	0	0	0	0
DENİZLİ	0	0	0	0	0	0	0	0
DIYARBAKIR	0	0	0	0	0	0	0	0
DÜZCE	0	0	0	0	0	0	0	0
EDİRNE	0	0	22	0	0	0	0	22
ELAZIĞ	0	0	0	0	0	0	0	0
ERZİNCAN	54	0	4	6	0	0	0	64
ERZURUM	26	0	25	0	1	0	0	52
ESKİŞEHİR	0	0	0	0	0	0	0	0
GAZİANTEP	0	0	25	0	0	0	0	25
GÜMÜŞHANE	0	0	0	0	0	0	0	0
HATAY	0	0	0	0	0	0	0	0
ISPARTA	10	3	4	0	0	0	1	18
İSTANBUL	0	0	0	0	0	0	0	0
İZMİR	8	4	70	31	0	23	0	136
KASTAMONU	36	1	0	15	0	0	0	52
KAYSERİ	42	10	0	0	0	0	0	52
KİRSEHİR	0	0	0	0	0	0	0	0
KILIS	0	0	0	0	0	0	0	0
KOCAELİ	42	1	28	13	0	0	0	84
KONYA	18	0	9	5	0	0	0	32
MALATYA	0	0	0	0	0	0	0	0
MANISA	4	0	0	0	0	0	0	4
MERSİN	543	1	127	15	0	0	0	686
MUĞLA	2	2	2	0	0	0	0	6
MUŞ	22	1	6	6	0	0	0	35
NEVŞEHİR	0	0	0	0	0	0	0	0
NİĞDE	0	0	0	0	0	0	0	0
ORDU	0	1	0	0	152	0	0	153
OSMANIYE	0	0	3	0	0	0	0	3
RİZE	20	0	25	0	0	0	0	45
SAMSUN	16	0	102	127	0	0	0	245
SİİRT	0	0	0	0	0	0	0	0
SINOP	0	0	0	0	0	0	0	0
SİVAS	0	0	0	0	0	0	0	0
ŞANLIURFA	0	0	0	0	0	0	0	0
TOKAT	0	0	0	0	0	0	0	0
TRABZON	53	6	18	0	0	0	0	77
VAN	26	0	0	0	0	0	0	26
Genel Toplam :	1.449	143	505	281	153	23	1	2.555



İŞKUR



**TABLO 21: GENEL İŞ VE MESLEK DANIŞMANLIĞI ÇALIŞMALARI
TEMMUZ 2009**

Birim	Danışmanlarca Yapılan Ziyaret Sayısı	Araştırma Yapılan Eğitim Yeri		Güncelleştirilen		Bireysel Görüşmeler		Grup Görüşmeleri
		Meslek Sayısı	Sayısı	Meslek Sayısı	Eğitim yeri Sayısı	Meslek Danışmanlığı	İş Danışmanlığı	
ADANA	72	0	0	0	0	0	4	22
ADIYAMAN	38	0	0	0	0	0	4	2
AFYONKARAHİSAR	0	0	0	0	0	0	0	2
AĞRI	0	0	0	0	0	0	0	0
AKSARAY	0	0	0	0	0	0	0	0
AMASYA	7	0	0	0	0	0	0	3
ANKARA	55	0	0	0	0	14	1	8
ANTALYA	138	0	0	0	0	3	8	0
ARDAHAN	12	0	0	0	0	0	0	0
ARTVİN	4	0	0	0	0	0	1	32
AYDIN	7	0	0	0	0	0	41	2
BALIKESİR	16	0	0	0	0	4	9	0
BARTIN	0	0	0	0	0	0	4	0
BATMAN	1	0	0	0	0	0	4	0
BAYBURT	39	0	0	0	0	1	10	0
BİLEÇİK	0	0	0	0	0	0	0	0
BİNGÖL	17	0	0	0	0	0	0	2
BİTLİS	12	0	0	0	0	0	1	0
BOLU	0	0	0	0	0	0	2	0
BURDUR	23	0	0	0	0	0	6	1
BURSA	55	0	0	0	0	1	7	0
ÇANAKKALE	21	0	0	0	0	0	0	0
ÇANKIRI	0	0	0	0	0	0	0	0
ÇORUM	26	0	0	0	0	1	1	0
DENİZLİ	51	0	0	0	0	1	5	0
DIYARBAKIR	0	0	0	0	0	0	0	0
DÜZCE	0	0	0	0	0	0	0	0
EDİRNE	104	0	0	0	0	0	1	2
ELAZIĞ	0	0	0	0	0	3	0	2
ERZİNCAN	0	0	0	0	0	8	19	1
ERZURUM	34	0	0	0	0	0	7	2
ESKİŞEHİR	112	0	0	0	0	3	1	10
GAZİANTEP	12	0	0	0	0	0	12	2
GİRESUN	0	0	0	0	0	0	1	0
GÜMÜŞHANE	15	0	0	0	0	0	0	0
HAKKARİ	10	0	0	0	0	0	1	3
HATAY	56	0	0	0	0	4	11	2
İĞDIR	0	0	0	0	0	0	0	0
İSPARTA	10	0	0	0	0	0	0	5
İSTANBUL	699	0	0	0	0	2	15	35
İZMİR	101	0	0	0	0	29	20	5



İŞKUR

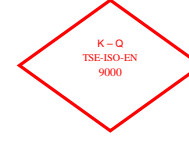

**TABLO 21: GENEL İŞ VE MESLEK DANIŞMANLIĞI ÇALIŞMALARI
TEMMUZ 2009**

Birim	Danışmanlarca Yapılan Ziyaret Sayısı	Araştırma Yapılan Eğitim Yeri		Güncelleştirilen		Bireysel Görüşmeler		Grup Görüşmeleri
		Meslek Sayısı	Sayısı	Meslek Sayısı	Eğitim yeri Sayısı	Meslek Danışmanlığı	İş Danışmanlığı	
KAHRAMANMARAŞ	23	0	0	0	0	0	2	0
KARABÜK	0	0	0	0	0	0	1	3
KARAMAN	0	0	0	0	0	0	0	0
KARS	19	0	0	0	0	0	2	0
KASTAMONU	15	0	0	0	0	0	2	10
KAYSERİ	1	0	0	0	0	0	0	2
KIRIKKALE	34	0	0	0	0	0	3	1
KIRKLARELİ	0	0	0	0	0	0	1	4
KIRŞEHİR	30	0	0	0	0	0	0	5
KİLİS	15	0	0	0	0	0	0	0
KOCAELİ	0	0	0	0	0	5	18	7
KONYA	90	0	0	0	0	0	20	1
KÜTAHYA	78	0	0	0	0	0	13	1
MALATYA	23	0	0	0	0	0	11	9
MANİSA	0	0	0	0	0	27	1	2
MARDİN	16	0	0	0	0	0	2	0
MERSİN	55	0	0	0	0	0	5	2
MUĞLA	5	0	0	0	0	0	1	2
MUŞ	101	0	0	0	0	0	0	1
NEVŞEHİR	47	0	0	0	0	0	8	0
NİĞDE	0	0	0	0	0	0	0	0
ORDU	0	0	0	0	0	1	2	0
OSMANIYE	31	0	0	0	0	0	1	0
RİZE	0	0	0	0	0	0	29	0
SAKARYA	241	0	0	0	0	0	9	1
SAMSUN	114	0	0	0	0	0	45	0
SİİRT	1	0	0	0	0	0	4	3
SİNOP	44	0	0	0	0	0	0	0
SİVAS	2	0	0	0	0	3	0	0
ŞANLIURFA	6	0	0	0	0	0	0	4
ŞIRNAK	0	0	0	0	0	0	3	0
TEKİRDAĞ	15	0	0	0	0	1	8	4
TOKAT	29	0	0	0	0	0	1	0
TRABZON	34	0	0	0	0	0	0	0
TUNCELİ	41	0	0	0	0	1	0	1
UŞAK	35	0	0	0	0	0	0	1
VAN	38	0	0	0	0	1	17	1
YALOVA	11	0	0	0	0	0	1	2
YOZGAT	4	0	0	0	0	0	0	0
ZONGULDAK	0	0	0	0	0	0	0	0
Genel Toplam	2.945	0	0	0	0	113	406	210



İŞKUR

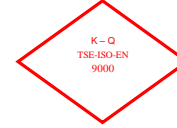

TABLO 22: İŞLETMELERDE EĞİTİM SEMİNERİ FAALİYETLERİ				
TEMMUZ 2009			OCAK-TEMMUZ 2009 DÖNEMİ	
DÜZENLENEN SEMİNER TÜRÜ	Seminer Sayısı	Seminerlere Katılan Sayısı	Seminer Sayısı	Seminerlere Katılan Sayısı
İlk Kademe Yöneticilik Semineri	1	24	9	213
İnsan İlişkileri ve İletişim Semineri	6	147	37	871
İnsan İlişkileri ve Stres Semineri	0	0	5	120
İş Sağlığı ve Güvenliği Semineri	46	1.121	257	6.048
İşçi Geliştirme Semineri	2	42	12	268
Orta Kademe Yöneticilik Semineri	0	0	8	179
Toplam Kalite Yönetimi Semineri	0	0	9	197
Zaman Yönetimi Semineri	0	0	6	118
TOPLAM	55	1.334	343	8.014

TABLO 23: ÖZELLEŞTİRME NEDENİYLE İŞTEN ÇIKARILANLARA YAPILAN İŞ KAYBI TAZMİNATI (İKT) ÖDEMELERİ				
AY	İKT Başvuru	İKT Ödeneği Kesilen	İKT Ödeneği Biten	İKT Ödemesi Devam Eden
TEMMUZ 2009	25	0	0	25

TABLO 24: 4447 SAYILI KANUN GEREĞİ İŞTEN ÇIKARILANLARA YAPILAN (İÖ) ÖDEMELER				
AY	İşsizlik Ödeneğine Başvuru	İşsizlik Ödeneği Kesilen	İşsizlik Ödeneği Biten	İÖ Ödemesi Devam Eden
TEMMUZ 2009	44.905	990	174	29.445



İŞKUR



TABLO 25: ÖZÜR GRUPLARINA GÖRE ÖZÜRLÜLER

	BAŞVURULAR			İŞE YERLEŞTİRMELER		
	Erkek	Kadın	Toplam	Erkek	Kadın	Toplam
NÖROLOJİK HASTALIKLAR GRUBUNDAKİ ÖZÜRLÜLER	172	124	296	213	33	246
RUH HASTALIKLARI GRUBUNDAKİ ÖZÜRLÜLER	126	76	202	100	7	107
GÖZ HASTALIKLARI GRUBUNDAKİ ÖZÜRLÜLER	221	113	334	339	32	371
İŞİTME-KONUŞMA HASTALIKLARI GRUBUNDAKİ ÖZÜRLÜLER	199	122	321	288	60	348
İÇ HASTALIKLARI GRUBUNDAKİ ÖZÜRLÜLER	129	82	211	97	18	115
ORTOPEDİK VE TRAVMALOJİK HASTALIKLAR GRUBUNDAKİ ÖZÜRLÜLER	313	192	505	579	143	722
DERİ HASTALIKLARI GRUBUNDAKİ ÖZÜRLÜLER	5	1	6	5	3	8
GÖĞÜS VE DAMAR HASTALIKLARI GRUBUNDAKİ ÖZÜRLÜLER	59	37	96	63	6	69
ONKOLOJİK HASTALIKLAR GRUBUNDAKİ ÖZÜRLÜLER	8	11	19	4	2	6
YANIK GRUBUNDAKİ ÖZÜRLÜLER	3	1	4	104	13	117
DİĞER HASTALIKLAR GRUBUNDAKİ ÖZÜRLÜLER	328	206	534	188	37	225
BATINI İLGİLENDİRE HASTALIKLAR	0	1	1	8	2	10
SİNDİRİM SİSTEMİ HASTALIKLARI	24	16	40	11	2	13
HEMATOLOJİK HASTALIKLAR	16	8	24	48	5	53
ÜROLOJİK HASTALIKLAR	15	8	23	18	5	23
DAMAR HASTALIKLARI	83	50	133	24	2	26
ZİHİNSEL RUHSAL DAVRANIŞSAL BOZUKLUKLAR	330	201	531	73	5	78
KADIN HASTALIKLARI VE DOĞUM	0	2	2	0	0	0
ENDOKRİN SİSTEMİ	30	22	52	8	4	12
TOPLAM	2.061	1.273	3.334	2.170	379	2.549



İŞKUR

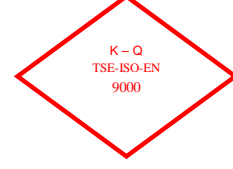

TABLO 26: 2009 YILI TEMMUZ AYI İÇERİSİNDE İL MÜDÜRLÜKLERİNİN İŞSİZLİK SİGORTASI FAALİYETLERİNE İLİŞKİN GENEL VERİLER

İLLER	İŞSİZLİK ÖDENEĞİ HAKEDEN			
	İşsizlik Ödeneğine Başvuru	İşsizlik Ödeneği Kesilen	İşsizlik Ödeneği Biten	Ödemesi Devam Eden
ADANA	1.244	7	5	847
ADYAMAN	134	0	0	110
AFYONKARAHİSAR	199	9	2	152
AĞRI	37	0	0	13
AKSARAY	151	1	1	133
AMASYA	80	4	1	65
ANKARA	3.981	119	17	2.060
ANTALYA	779	35	2	386
ARDAHAN	11	1	0	3
ARTVİN	54	4	0	37
AYDIN	349	3	0	263
BALIKESİR	422	7	0	343
BARTIN	60	6	0	45
BATMAN	72	0	0	48
BAYBURT	19	0	0	18
BİLECİK	172	10	6	130
BİNGÖL	42	0	0	33
BİTLİS	18	0	0	12
BOLU	118	3	0	99
BURDUR	156	26	1	111
BURSA	2.858	49	11	1.649
ÇANAKKALE	215	2	0	180
ÇANKIRI	96	22	0	68
ÇORUM	136	1	0	85
DENİZLİ	1.006	35	9	890
DİYARBAKIR	247	1	0	219
DÜZCE	207	4	0	188
EDİRNE	128	3	0	107
ELAZIĞ	154	8	0	119
ERZİNCAN	65	0	0	45
ERZURUM	100	0	0	69
ESKİŞEHİR	296	14	4	221
GAZİANTEP	655	10	3	576
GİRESUN	110	0	0	107
GÜMÜŞHANE	47	2	0	32
HAKKARİ	17	0	0	15
HATAY	320	9	1	250
İĞDIR	36	4	0	25
ISPARTA	109	1	1	77
İSTANBUL	16.076	136	40	9.614
İZMİR	4.018	113	21	2.391



İŞKUR



TABLO 26: 2009 YILI TEMMUZ AYI İÇERİSİNDE İL MÜDÜRLÜKLERİNİN İŞSİZLİK SİGORTASI FAALİYETLERİNE İLİŞKİN GENEL VERİLER

İLLER	İŞSİZLİK ÖDENEĞİ HAKEDEN			
	İşsizlik Ödeneğine Başvuru	İşsizlik Ödeneği Kesilen	İşsizlik Ödeneği Biten	Ödemesi Devam Eden
KAHRAMANMARAŞ	299	38	15	200
KARABÜK	97	4	0	72
KARAMAN	93	0	1	77
KARS	49	0	0	47
KASTAMONU	158	1	1	94
KAYSERİ	676	39	0	441
KIRIKKALE	103	2	0	95
KIRKLARELİ	215	4	0	199
KIRŞEHİR	37	2	0	28
KİLİS	30	0	0	30
KOCAELİ	1.437	75	2	1.139
KONYA	627	17	5	465
KÜTAHYA	127	6	0	104
MALATYA	203	6	0	148
MANİSA	626	32	0	449
MARDİN	46	1	0	33
MERSİN	525	15	5	401
MUĞLA	321	8	0	254
MUŞ	31	0	0	28
NEVŞEHİR	84	3	1	63
NİĞDE	103	4	0	86
ORDU	223	3	0	208
OSMANİYE	201	0	0	128
RİZE	67	1	0	47
SAKARYA	353	5	3	318
SAMSUN	513	13	2	435
SİİRT	29	1	0	23
SİNOP	57	2	0	47
SİVAS	164	2	0	144
ŞANLIURFA	133	5	1	115
ŞIRNAK	22	0	0	11
TEKİRDAĞ	967	21	5	622
TOKAT	135	2	2	119
TRABZON	327	2	0	256
TUNCELİ	15	0	0	9
UŞAK	233	13	5	194
VAN	73	0	0	55
YALOVA	120	2	0	106
YOZGAT	109	1	0	75
ZONGULDAK	283	11	1	245
TOPLAM	44.905	990	174	29.445

TANIMLAR

Başvuru: İş arayanların, gereksinimlerinin karşılanması için Kurum İl Müdürlüklerine doğrudan yaptıkları müracaat.

Açık İş : Kuruma işverenlerden intikal eden işçi istemi.

Takdim: Kurum İl Müdürlüklerince işyerine gönderilmesine karar verilen iş arayanların, işverenle görüşme yapmak üzere işyerinde bulunması.

İşe Yerleştirme (Plasman): İş arayanların Kurumca işe yerleştirilmesi.

Karşılanan Açık İş: İşverenlerin vermiş oldukları işçi istemlerinin Kurumca karşılanması.

Açık Kontenjan: İşverenlerin yasa gereği çalıştırmak zorunda oldukları özürlü ve eski hükümlüler ile terörden etkilenme sonucu işe yerleştirileceklere ilişkin açık işgücü sayısı.

Özürlü: Bedensel, zihinsel ve ruhsal özürleri nedeniyle çalışma gücünün en az %40'ından yoksun olduğu sağlık kurulu raporu ile belgelenen kişiler.(Sakatların İstihdamı hk.Tüzük, Md.2).

Eski Hükümlü: Altı aydan daha uzun süreli hürriyeti bağlayıcı bir cezadan veya devlet memuru olmaya engel bir suçtan hüküm giymiş ve cezasını infaz kurumlarında tamamlamış veya cezası tecil edilmiş yahut şartlı salıverme yoluyla tahliye edilmiş olanlar ile özel kanunlarında belirtilen şartlardan dolayı istihdam edilmeleri olanağı bulunmayanlar veya ömür boyu kamu hizmetlerinden yasaklı bulunanlar ya da Kurum tarafından daha önce bu kapsamda işe yerleştirilmemiş olan mükerrer suç işleyen kişiler(Eski Hükümlülerin İstihdamı hk. Tüzük, Md.2).

Kayıtlı İşgücü: İş arayanlardan aktif kayıtlarda yer alanların tümü.

Kayıtlı İşsiz: Çalışma çağında ve gücünde olan, çalışmak isteyen, Kuruma başvurduğunda asgari ücret düzeyinde gelir getirici bir işi olmayan, Kurum tarafından henüz kendisine iş bulunamayan aktif kayıtlardaki kişilerdir. Kayıtlı işgücünden, daha iyi şartlarda iş arayanlar, emeklilerden iş arayanlar ve belli bir iş yerinde çalışmak isteyenler çıkarıldığında geri kalanlar kayıtlı işsiz sayılmaktadır.

Terörden etkilenenlerden iş arayanlar: 3713 Sayılı Terörle Mücadele Yasası ve bu Yasaya ek bir madde eklenmesi hakkındaki 4131 sayılı Yasa kapsamında olmak üzere, terör eylemleri nedeniyle şehit ve malul olanların yakınları ile çalışabilecek durumdaki malullerden, özel kuruluşlarda çalışmak amacıyla Kuruma başvuranlar.