

Ülkemizde işgücü piyasasının düzenlenmesi ile ilgili faaliyetleri yürütmek üzere 1946 tarihli, 4837 sayılı Kanunla İş ve İşçi Bulma Kurumu kurulmuştur. Kurum bu tarihten 2000 yılına kadar 54 yıl süreyle, iş piyasasının düzenlenmesi ile ilgili tek kurum olarak faaliyet göstermiştir.

İş piyasasında değişen koşullar nedeniyle İş ve İşçi Bulma Kurumu'nun yeniden yapılanması ihtiyacı ortaya çıkmış ve 5 Temmuz 2003 tarihli, 25159 sayılı Resmi Gazete'de yayımlanarak yürürlüğe giren 4904 sayılı Kanun ile Türkiye İş Kurumu kurulmuştur.

Yeni Kanun ile, Kurum Aktif işgücü politikalarını uygulayacak bir yapıya kavuşturulmuş, Kurumun tekel yetkisi kaldırılarak, özel istihdam bürolarına faaliyette bulunma imkanı getirilmiş, Genel Kurul ve Yönetim Kurulu oluşturularak, sosyal tarafların üçlü bir yapı içerisinde Kurumun yönetimine katılması sağlanmıştır.

Türkiye İş Kurumu, ulusal istihdam politikasının oluşturulmasına ve istihdamın geliştirilmesine katkıda bulunmak, işsizlik sigortası işlemlerini yürütmek, işgücü piyasası ile ilgili istatistikî verileri toplamak ve analiz etmek, iş ve meslek analizleri yapmak, işgücü yetiştirmeye yönelik programlar uygulamak, işgücünün yurtiçindeki ve yurtdışındaki işlere yerleştirilmesine aracılık etmek, işgücü piyasasının düzenlenmesine yönelik aktif ve pasif istihdam politikaları oluşturmak, kurum faaliyetleri ile ilgili alanlarda uluslararası kuruluşların istihdam ve çalışma hayatı ile ilgili kararlarını izlemek görevlerini yerine getirmektedir.

Türkiye İş Kurumu, Çalışma ve Sosyal Güvenlik Bakanlığı'nın ilgili kuruluşu olup, özel hukuk hükümlerine tabi, tüzel kişiliğe haiz, idari ve mali bakımdan özerk bir kamu kurumudur.

Kuruma Kayıtlı İşgücü ve İşsiz Bilgileri

Kuruma kayıtlı işgücü sayısı geçen yılın aynı ayına göre 416 bin 431 kişi artarak bir milyon 185 bin 625 kişi, kayıtlı işsiz sayısı ise 367 bin 161 kişi artarak bir milyon 71 bin 590 kişi olmuştur. Kayıtlı işgücü % 54,16 oranında, kayıtlı işsiz sayısı % 52,12 oranında artmıştır.

Tablo 1: Temel Göstergeler

2008-2009 OCAK AYI TEMEL GÖSTERGELER							
	2008 OCAK			2009 OCAK			Değiş. O. (%)
	Erkek	Kadın	Toplam	Erkek	Kadın	Toplam	
BAŞVURU	58.693	21.887	80.580	113.911	42.500	156.411	94,11
İşsiz	56.508	21.240	77.748	110.291	41.240	151.530	94,90
Diğer	2.185	647	2.832	3.620	1.260	4.880	72,32
AÇIK İŞ			13.391			10.713	-20,00
Kamu			810			1.875	131,48
Özel			12.581			8.838	-29,75
İŞE YERLEŞTİRME	6.134	1.486	7.620	5.362	1.317	6.679	-12,35
Kamu	465	121	586	1.595	212	1.807	214,96
Özel	5.669	1.365	7.034	3.767	1.105	4.872	-30,73
Normal	4584	1.322	5.906	3.843	1.054	4.857	-17,08
Kamu	465	121	586	1.568	210	1.778	203,41
Özel	4.119	1.201	5.320	2.275	844	3.119	-41,37
Özürlü	1187	160	1.347	1.502	262	1.764	30,96
Eski Hükümlü	357	4	361	17	1	18	-95,01
Terör Mağduru	6	0	6	0	0	0	-
KAYITLI İŞGÜCÜ	578.298	190.796	769.094	880.052	305.573	1.185.625	54,16
KAYITLI İŞSİZ	524.775	179.654	704.429	787.322	284.268	1.071.590	52,12
YURTDIŞI BAŞVURU	38	13	51	48	19	67	31,37
YURTDIŞI GÖNDERME	8.309	58	8.367	2.734	41	2.775	-67,83

Kuruma Başvurular geçen yılın aynı ayına göre % 94,11 oranında artmıştır.

2009 yılı Ocak ayı içerisinde 156 bin 411 kişi Kurumumuza, faaliyetlerinden yararlanmak için başvuruda bulunmuştur. Başvuranlardan 151 bin 530 kişisi işsiz, 3 bin 293 kişisi şu an çalışmakla beraber daha iyi şartlarda iş arayanlar, 76 kişi emekli, bin 511 kişisi de belirli bir işyerinde çalışmak isteyenlerden oluşmaktadır. Kuruma ay içerisindeki başvuranların % 72,8'i erkektir. Başvuruların % 54,5'i lise altı eğitilmiş, % 30,1'i lise ve dengi okullu, % 14'ü lise üstü eğitim mezunu, % 1,4'ü okur yazar olmayanlardır. Başvuruların % 24,1'i 15-24 yaş arasındadır.

Açık işler geçen yılın aynı ayına göre % 20 azalarak 10 bin 713 olmuştur.

Açık işlerin 6 bin 502'si normal, 4 bin 133'ü özürlü, 68'i eski hükümlü, 10'u terör mağduru talebinden oluşmaktadır. Açık işlerin % 1,04'ü tarım, % 44,05'i sanayi, % 54,9'u hizmetler sektöründedir.

İşe yerleştirme geçen yılın aynı ayına göre % 12,35 oranında azalarak 6 bin 679 kişi olmuştur.

2008 yılı Ocak ayına göre özel sektöre yapılan toplam işe yerleştirmeler % 30 oranında azalırken, kamu sektörüne yapılan işe yerleştirmeler % 214 oranında

artmıştır. İşe yerleştirmelerin % 19,7'si kadındır. İşe yerleştirilenlerin % 20,2'si 15-24 yaş arasındadır. İşe yerleştirmelerin % 59,7'si Lise altı, % 30'u lise ve dengi okul, % 10,3'ü lise üstü eğitim mezunudur.

Grafik 1: Son Bir Yıllık Genel Faaliyetler

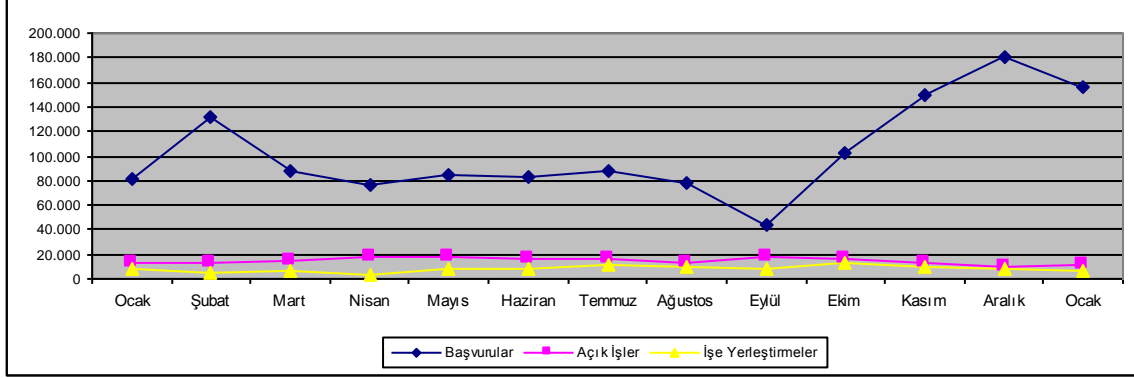

Kuruma kayıtlı işsizlerin 23 bin 378 kişisi okur-yazar olmayan, 509 bin 748 kişisi lise altı eğitilmiş, 370 bin 342 kişisi lise ve dengi okul mezunu, 168 bin 120 kişisi yüksek öğrenim mezunudur. Kuruma kayıtlı işsizlerin % 26,5'i kadındır.

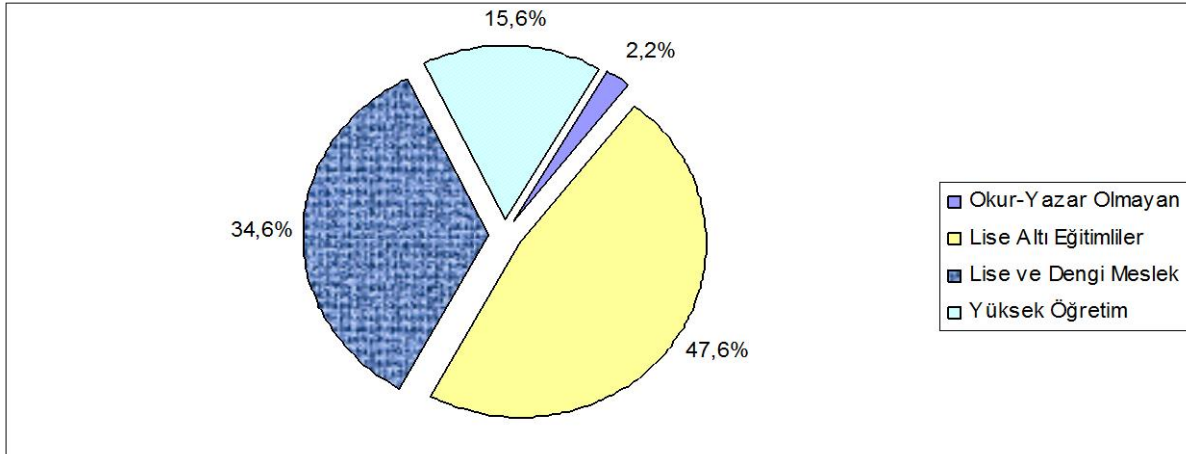

Başvuru, Açık İş ve İşe Yerleştirmelerin Niteliksel Dağılımı

Ocak ayında Kuruma başvuran 156 bin 441 kişinin % 26,7'si her hangi bir niteliği olmayan vasıfsız işgücüdür. Alınan 10 bin 713 açık işin % 64'ü niteliksiz, % 36'sı nitelikli eleman talebidir. Yapılan 6 bin 679 işe yerleştirmenin % 63,7'si niteliksiz eleman, % 44,9'u nitelikli elemandır. Kurumumuza başvuran kişilerin çoğunluğu nitelikli (bir mesleği olan) eleman olmasına rağmen açık işlerin niteliksiz eleman talebine yönelik olmasından dolayı işe yerleştirilenlerin çoğunluğu niteliksiz elemandır.

Özürlü, Eski Hükümlü ve Terör Mağdurlarına İlişkin Bilgiler

Ocak ayı içerisinde Kurumumuza 3 bin 624 kişi özürlü, 174 kişi eski hükümlü başvurmuştur. Terör mağduru başvurusu olmamıştır. Ocak ayı içerisinde 4 bin 113 adet özürlülere yönelik açık iş, 68 adet eski hükümlülere yönelik açık iş, 10 adet terör

mağdurlarına yönelik açık iş alınmıştır. Yine ay içerisinde 1 bin 764 özür, 68 eski hükümlü ve bir terör mağduru işe yerleştirilmiştir. İşe yerleştirmeler, özellikle özel sektöre olmuştur. Halen Kurumumuzda kayıtlı 102 bin 577 kişi özür, 20 bin 750 kişi eski hükümlü, 165 kişi terörden etkilenen bulunmaktadır. Aynı zamanda Aralık ayı sonu itibarıyla 22 bin 497 kişilik özür, 1 bin 761 kişilik eski hükümlü açık kontenjanı bulunmaktadır.

İşsizlik Sigortası Fonu İle İlgili Bilgiler

Ocak ayı içerisinde İşsizlik Sigortası Fonundan, 244.359 kişiye 87.035.304,40.-TL ödeme yapılmıştır.

Ücret Garanti Fonu İşsizlik Sigortası Fonu içinde değerlendirilmekte olup Fonun varlığı, 31.01.2009 tarihi itibarıyla, ödemeler toplamı 9.702.326,79-TL düşüldükten sonra 98.442.849,11-TL'dir. Ocak 2009 ayında Ücret Garanti Fonu'ndan 46 kişiye toplam 52.294,35-TL ödeme yapılmıştır.

2005 yılında 21 kişiye 10.566,94 TL, 2006 yılında 217 kişiye 64.398,01 TL kısa çalışma ödeneği ödenmiştir. 2007 yılında 40 kişiye toplam 22.051,13 TL kısa çalışma ödeneği ödenmiştir.

31 Ocak 2009 tarihi itibarıyla, Fonun toplam gelirleri; 13 milyar 711 milyon TL işçi ve işveren primi (gecikme zammı dahil), 4 milyar 552 milyon TL Devlet Katkısı, 12 milyon 24 bin TL İdari Para Cezası ve 24 milyar 431 milyon TL faiz geliri, 31 milyon 452 bin TL İade girişi olmak üzere toplam 42 milyar 738 milyon TL olarak gerçekleşmiştir. Fonun toplam varlığı, işsizlik sigortası giderleri 3 milyar 592 milyon TL ve ücret garanti fonu gideri 9 milyon 702 bin YTL düşüldükten sonra, 39 milyar 136 milyon TL'dir.

İşsizlik Ödeneğine İlişkin Bilgiler

2009 yılı Ocak ayında işsizlik ödeneğinden faydalanmak için 78 bin 555 kişi başvurmuştur. İşsizlik Sigortasının uygulamaya başladığı Mart 2002 tarihinden 31.01.2009 tarihine kadar sisteme 1.533.804 kişi başvuruda bulunmuş, 1.352.819 kişi işsizlik ödeneği almaya hak kazanmıştır. Mart 2002 tarihinden Ocak 2009 tarihine kadar toplamda 1.915.739.264,89-TL ödemede bulunulmuştur.

Grafik 3: Son Bir Yıl İçerisinde İşsizlik Ödeneği Alan Kişi Sayısı

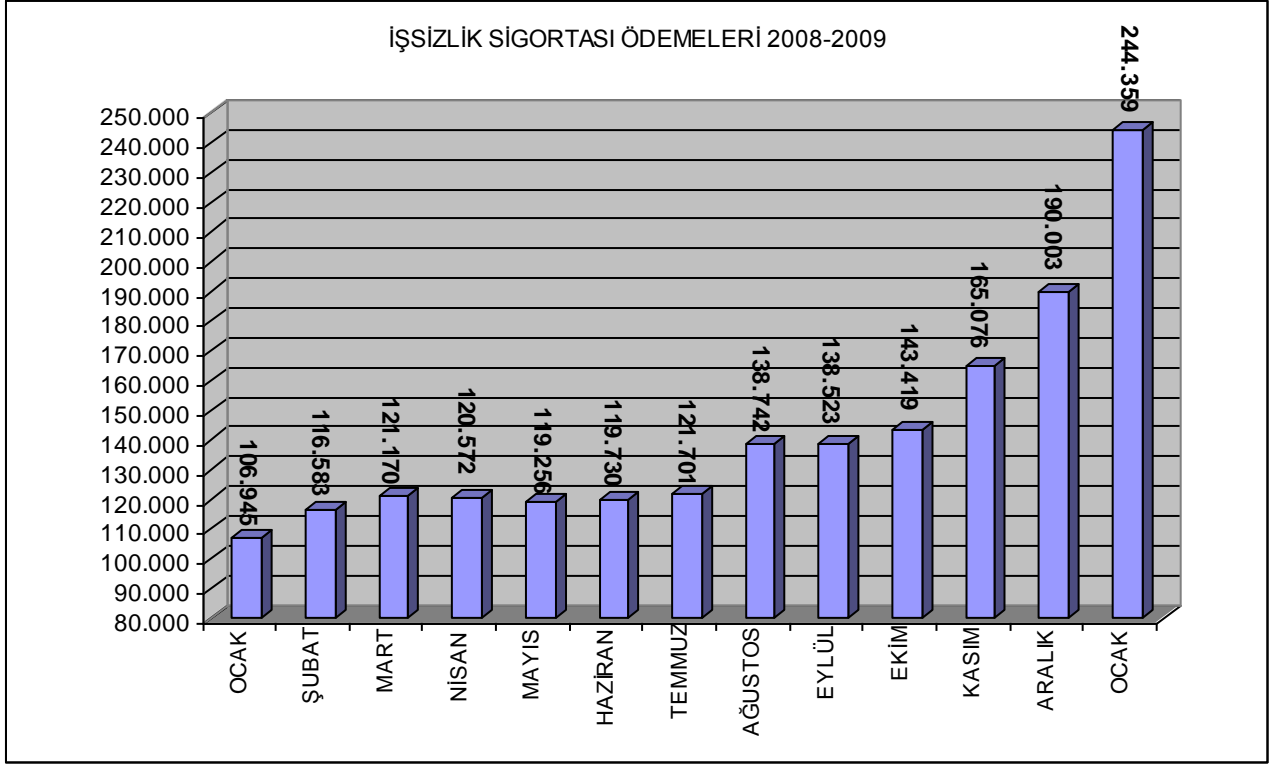

Ağustos-KASIM döneminde ödeme yapılan kişi sayısındaki artış, 4447 sayılı İşsizlik Sigortası Kanununda yapılan değişiklik sonucu bu aylar içerisinde başvuran sigortalı işsizlerin işlemlerinin aynı ay içinde tamamlanmasını müteakip yapılan ödemelerden kaynaklanmaktadır.

İşgücü Yetiştirme Kursları ve Mesleki Rehabilitasyon Faaliyetleri

Ocak ayı içerisinde toplam 162 adet kurs açılmış olup, kurslarımızdan bin 149 kişisi erkek, bin 847 kişisi kadın olmak üzere toplam 2 bin 996 kişi yararlanmıştır. Açılan kursların 57 tanesi istihdam garantili kurs olup bu kurslarımızdan 287 kişisi erkek, 385 kişisi kadın olmak üzere 672 kişi faydalanmıştır.



İŞKUR



		Yıllar	2008	2009	Değişim Oranı (%)
			Ocak	Ocak	
BAŞVURU	Toplam	Toplam	80.580	156.411	94,11
		Erkek	58.693	113.911	94,08
		Kadın	21.887	42.500	94,18
	İşsiz	Toplam	77.748	151.531	94,90
		Erkek	56.508	110.291	95,18
		Kadın	21.240	41.240	94,16
	Diğer *	Toplam	2.832	4.880	72,32
		Erkek	2.185	3.620	65,68
		Kadın	647	1.260	94,74
		Toplam	13.391	10.713	-20,00
AÇIK İŞ		Kamu	810	1.875	131,48
		Özel	12.581	8.838	-29,75
İŞVERENE TAKDİM		Toplam	64.978	45.487	-30,00
		Erkek	55.072	37.768	-31,42
		Kadın	9.906	7.719	-22,08
İŞE YERLEŞTİRME	Toplam	Toplam	7.620	6.679	-12,35
		Erkek	6.134	5.362	-12,59
		Kadın	1.486	1.317	-11,37
	Normal Yerleştirme	Toplam	5.906	4.897	-17,08
		Erkek	4.584	3.843	-16,16
		Kadın	1.322	1.054	-20,27
	Özürlü Yerleştirme	Toplam	1.347	1.764	30,96
		Erkek	1.187	1.502	26,54
		Kadın	160	262	63,75
	Eski Hükümlü Yerleştirme	Toplam	361	18	-95,01
		Erkek	357	17	-95,24
		Kadın	4	1	-75,00
Terör Mağduru Yerleştirme	Toplam	6	0	-100,00	
	Erkek	6	0	-100,00	
	Kadın	0	0	-	
KAYITLI İŞGÜCÜ		Toplam	769.094	1.185.625	54,16
		Erkek	578.298	880.052	52,18
		Kadın	190.796	305.573	60,16
KAYITLI İŞSİZ		Toplam	704.429	1.071.590	52,12
		Erkek	524.775	787.322	50,03
		Kadın	179.654	284.268	58,23
YURTDIŞI BAŞVURU		Toplam	51	67	31,37
		Erkek	38	48	26,32
		Kadın	13	19	46,15
YURTDIŞI GÖNDERME		Toplam	8.367	2.775	-66,83
		Erkek	8.309	2.734	-67,10
		Kadın	58	41	-29,31

* Daha İyi Şartlarda İş Arayanlar, Emeklilerden İş Arayanlar, Belirli Bir İş Yerinde İş Arayanlar



İŞKUR

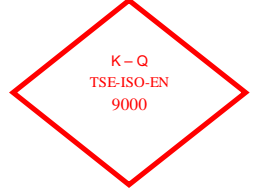

TABLO 2: BAŞVURULAR

Ay İçindeki Başvurular

		<i>Aralık 2008</i>	<i>Ocak 2009</i>	<i>Değişim Oranı (%)</i>
TOPLAM BAŞVURU	Toplam	180.990	156.411	-13,58
	İşsiz	175.684	151.531	-13,75
	Normal	173.077	147.733	-14,64
	Özürlü	2.452	3.624	47,80
	Eski Hükümlü	154	174	12,99
	Terörden Etkilenen	1	0	-100,00
	Daha İyi Şartlarda İş Arayan	3.749	3.293	-12,16
	Emekli	58	76	31,03
	Belli Bir İşyerinde Çalışmak İsteyenler	1.499	1.511	0,80
ERKEK	Toplam	134.219	113.911	-15,13
	İşsiz	130.340	110.291	-15,38
	Normal	128.694	107.938	-16,13
	Özürlü	1.492	2.182	46,25
	Eski Hükümlü	153	171	11,76
	Terörden Etkilenen	1	0	-100,00
	Daha İyi Şartlarda İş Arayan	2.731	2.484	-9,04
	Emekli	48	63	31,25
	Belli Bir İşyerinde Çalışmak İsteyenler	1.100	1.073	-2,45
KADIN	Toplam	46.771	42.500	-9,13
	İşsiz	45.344	41.240	-9,05
	Normal	44.383	39.795	-10,34
	Özürlü	960	1.442	50,21
	Eski Hükümlü	1	3	200,00
	Terörden Etkilenen	0	0	-
	Daha İyi Şartlarda İş Arayan	1.018	809	-20,53
	Emekli	10	13	30,00
	Belli Bir İşyerinde Çalışmak İsteyenler	399	438	9,77



İŞKUR



Tablo 3: BİRKİMLİ BAŞVURU, AÇIK İŞ VE İŞE YERLEŞTİRME GENEL VERİLERİ

	Yıllar	AYLAR																																						
		Ocak			Ocak-Şubat			Ocak-Mart			Ocak-Nisan			Ocak-Mayıs			Ocak-Haziran			Ocak-Temmuz			Ocak-Ağustos			Ocak-Eylül			Ocak-Ekim			Ocak-Kasım			Ocak-Aralık					
		Erkek	Kadın	Toplam	Erkek	Kadın	Toplam	Erkek	Kadın	Toplam	Erkek	Kadın	Toplam	Erkek	Kadın	Toplam	Erkek	Kadın	Toplam	Erkek	Kadın	Toplam	Erkek	Kadın	Toplam	Erkek	Kadın	Toplam	Erkek	Kadın	Toplam									
BAŞVURU	TOPLAM	2008	58.693	21.887	80.580	166.687	46.266	212.953	231.566	69.056	300.621	285.973	91.210	377.183	348.474	113.600	462.074	406.763	137.625	544.388	468.308	163.597	631.905	523.322	186.564	709.886	552.426	200.993	753.418	619.797	236.559	856.356	722.547	281.619	1.004.166	856.766	328.390	1.185.156		
	2009	119.931	49.920	169.851																																				
	%	94,08	94,18	94,11																																				
	İŞSİZ	2008	96.908	27.248	124.156	190.439	44.835	235.274	223.125	66.934	290.059	276.456	88.280	363.736	330.672	108.941	439.613	384.984	131.577	516.561	442.134	156.103	598.237	493.087	177.777	670.864	520.329	191.539	711.868	581.964	223.568	805.532	678.034	266.721	944.765	808.374	312.075	1.120.449		
2009	110.291	41.240	151.531																																					
%	96,18	94,16	94,90																																					
AÇIK İŞ	DİĞER*	2008	2.195	447	2.642	6.248	1.431	7.679	8.441	2.121	10.562	10.517	2.930	13.447	17.802	4.659	22.461	21.779	6.048	27.827	26.114	7.434	33.668	30.235	8.787	39.022	32.096	9.454	41.650	37.833	11.991	49.824	44.513	14.888	59.401	45.932	16.315	64.707		
	2009	3.650	1.260	4.910																																				
	%	65,68	94,74	72,32																																				
	İŞVERENE TAKDİM	2008	55.072	9.906	64.978	101.473	17.506	118.979	154.687	26.164	180.851	201.352	32.336	233.687	257.842	42.344	300.086	313.953	53.364	366.917	369.580	65.337	434.897	425.658	77.237	502.895	472.926	88.674	561.600	529.002	103.038	632.540	586.653	114.185	700.838	616.971	121.343	738.214		
2009	37.768	7.719	45.487																																					
%	-31,42	-23,09	-30,00																																					
İŞE YERLEŞTİRME	2008	6.134	1.486	7.620	10.088	2.326	12.414	16.779	3.581	19.360	18.641	4.076	22.719	24.688	5.494	30.162	31.310	7.263	38.573	40.422	9.894	50.306	48.126	11.900	60.026	54.356	13.765	68.120	63.397	17.350	80.747	70.587	18.760	90.347	75.895	21.891	97.786			
	2009	5.362	1.317	6.679																																				
	%	-12,59	-11,37	-12,35																																				
	KAYITLI İŞGÜCÜ	2008	678.258	190.798	869.056	610.703	194.277	804.980	815.722	106.790	812.512	698.865	200.104	810.969	696.439	204.455	810.894	619.293	211.824	831.083	637.980	219.301	857.281	651.713	223.842	875.555	681.290	226.444	887.734	689.895	239.610	929.505	746.005	260.409	1.006.414	811.553	283.562	1.095.106		
2009	885.392	308.154	1.193.546																																					
%	53,10	61,61	55,19																																					
YURTDIŞI BAŞVURU	2008	38	13	51	1.327	84	1.411	1.423	67	1.520	1.476	110	1.586	1.544	131	1.675	1.604	159	1.763	1.653	166	1.819	1.700	184	1.884	1.740	208	1.948	1.788	229	2.017	1.836	247	2.083	1.885	264	2.149			
	2009	48	19	67																																				
	%	26,32	46,15	31,37																																				
	YURTDIŞI GÖNDERME	2008	8.309	58	8.367	13.817	113	13.930	17.711	181	17.892	26.986	241	26.827	31.080	329	31.409	34.984	393	35.377	39.184	483	39.667	41.886	587	42.673	45.470	666	46.136	48.262	753	49.036	51.452	834	52.286	56.762	890	57.652		
2009	2.734	41	2.775																																					
%	67,10	29,31	66,83																																					

* Data by Quarterly & Anayasari: Emeklerden & Anayasari: Beşli Bir & Yarımla & Anayasari



İŞKUR



TABLO 4: İŞE YERLEŞTİRMELER

		İşe Yerleştirme		Değişim Oranı (%)
		Aralık 2008	Ocak 2009	
TOPLAM İŞE YERLEŞTİRME	Toplam	7.439	6.679	-10,22
	Kamu	542	1.807	233,39
	Özel	6.897	4.872	-29,36
	Tarım dışı	7.226	6.312	-12,65
	Tarım içi	213	367	72,30
	Normal Yerleştirme	5.762	4.897	-15,01
	Kamu	521	1.778	241,27
	Özel	5.241	3.119	-40,49
	Özürlü yerleştirme	1.666	1.764	5,88
	Kamu	16	14	-12,50
	Özel	1.650	1.750	6,06
	E.Hükümlü Yerleştirme	11	18	63,64
	Kamu	5	15	200,00
	Özel	6	3	-50,00
Terörden Etki.Yerleştirme (Özel)	0	0	-	
ERKEK	Toplam	5.308	5.362	1,02
	Kamu	460	1.595	246,74
	Özel	4.848	3.767	-22,30
	Tarım dışı	5.123	5.035	-1,72
	Tarım içi	185	327	76,76
	Normal Yerleştirme	3.906	3.843	-1,61
	Kamu	440	1.568	256,36
	Özel	3.466	2.275	-34,36
	Özürlü yerleştirme	1.391	1.502	7,98
	Kamu	15	13	-13,33
	Özel	1.376	1.489	8,21
	E.Hükümlü Yerleştirme	11	17	54,55
	Kamu	5	14	180,00
	Özel	6	3	-50,00
Terörden Etki.Yerleştirme (Özel)	0	0	-	
KADIN	Toplam	2.131	1.317	-38,20
	Kamu	82	212	158,54
	Özel	2.049	1.105	-46,07
	Tarım dışı	2.103	1.277	-39,28
	Tarım içi	28	40	42,86
	Normal Yerleştirme	1.856	1.054	-43,21
	Kamu	81	210	159,26
	Özel	1.775	844	-52,45
	Özürlü yerleştirme	275	262	-4,73
	Kamu	1	1	0,00
	Özel	274	261	-4,74
	E.Hükümlü Yerleştirme	0	1	-
	Kamu	0	1	-
	Özel	0	0	-
Terörden Etki.Yerleştirme (Özel)	0	0	-	



İŞKUR



	Ay İçerisinde Alınan Açık İşler			İşe Yerleştirme			Açık İşlerden İptaller
	Aralık 2008	Ocak 2009	Değişim Oranı (%)	Aralık 2008	Ocak 2009	Değişim Oranı (%)	
TOPLAM	10.369	10.713	3,32	7.439	6.679	-10,22	391
Normal	7.336	6.502	-11,37	5.762	4.897	-15,01	292
Özürü	3.010	4.133	37,31	1.666	1.764	5,88	99
Eski hükümlü	22	68	209,09	11	18	63,64	0
Terörden etkilenen	1	10	900,00	0	0	-	0
Kamu	1.736	1.875	8,01	542	1.807	233,39	13
Normal	1.705	1.720	0,88	521	1.778	241,27	12
Özürü	15	99	560,00	16	14	-12,50	1
Eski hükümlü	16	56	250,00	5	15	200,00	0
Terörden etkilenen	0	0	-	0	0	-	0
Özel	8.633	8.838	2,37	6.897	4.872	-29,36	378
Normal	5.631	4.782	-15,08	5.241	3.119	-40,49	280
Özürü	2.995	4.034	34,69	1.650	1.750	6,06	98
Eski hükümlü	6	12	100,00	6	3	-50,00	0
Terörden etkilenen	1	10	900,00	0	0	-	0

	Ay İçerisinde Alınan Açık İşler			İşe Yerleştirme			Açık İşlerden İptaller
	Aralık 2008	Ocak 2009	Değişim Oranı (%)	Aralık 2008	Ocak 2009	Değişim Oranı (%)	
TOPLAM	10.369	10.713	3,32	7.439	6.679	-10,22	391
Tarım, Avcılık, Ormancılık	84	112	33,33	213	367	72,30	7
Tarım, Avcılık, Ormancılık	84	112	33,33	210	364	73,33	7
Balıkçılık	0	0	-	3	3	0,00	0
Sanayi	5.810	4.720	-18,76	3.838	2.668	-30,48	243
Madencilik ve Taşocakçılığı	1.131	159	-85,94	81	100	23,46	100
İmalat Sanayi	3.998	3.681	-7,93	3.393	2.048	-39,64	131
Elektrik, Gaz, ve Su	185	285	54,05	16	190	1087,50	0
İnşaat	496	595	19,96	348	330	-5,17	12
Hizmetler	4.475	5.881	31,42	3.388	3.644	7,56	141
Toplan ve Perakende Ticaret	1.148	965	-15,94	967	394	-59,26	56
Oteller ve Lokantalar	339	572	68,73	238	165	-30,67	32
Taşıma, Depolama ve Haberleşme	524	413	-21,18	235	204	-13,19	10
Mali Aracı Kuruluşların Faaliyetleri	217	82	-62,21	98	38	-61,22	1
Gayrimenkul Kiralama Faaliyetleri	516	416	-19,38	448	292	-34,82	3
Kamu yönetimi, Savunma ve	235	1.328	465,11	138	954	591,30	13
Eğitim Hizmetleri	165	232	40,61	129	136	5,43	1
Sağlık İşleri ve Sosyal Hizmetler	331	135	-59,21	297	80	-73,06	1
Diğer Toplumsal, Sosyal, Kişisel	993	1.732	74,42	835	1.371	64,19	24
Evlerde Yapılan Hizmet İşleri	2	6	200,00	2	8	300,00	0
Uluslararası Örgütler ve Temsilcisi	5	0	-100,00	1	2	100,00	0



İŞKUR



KAMU	1.736	1.875	8,01	542	1.807	233,39	13
Tarım, Avcılık, Ormancılık	12	32	166,67	145	308	112,41	0
Tarım, Avcılık, Ormancılık	12	32	166,67	145	308	112,41	0
Balıkçılık	0	0	-	0	0	-	0
Sanayi	1.234	328	-73,42	92	295	220,65	0
Madencilik ve Taşocakçılığı	1.027	0	-100,00	4	41	925,00	0
İmalat Sanayi	31	48	54,84	84	46	-45,24	0
Elektrik, Gaz, ve Su	174	252	44,83	2	183	9050,00	0
İnşaat	2	28	1300,00	2	25	1150,00	0
Hizmetler	490	1.515	209,18	305	1.204	294,75	13
Toptan ve Perakende Ticaret	5	4	-20,00	0	2	-	0
Otel ve Lokantalar	8	3	-62,50	11	0	-100,00	0
Taşıma, Depolama ve Haberleşme	145	85	-41,38	49	91	85,71	0
Mali Aracı Kuruluşların Faaliyetleri	4	0	-100,00	3	0	-100,00	0
Gayrimenkul Kiralama Faaliyetleri	4	16	300,00	8	20	150,00	0
Kamu yönetimi, Savunma ve	218	1.258	477,06	138	936	578,26	10
Eğitim Hizmetleri	45	59	31,11	40	66	65,00	1
Sağlık İşleri ve Sosyal Hizmetler	36	1	-97,22	29	3	-89,66	0
Diğer Toplumsal, Sosyal, Kişisel	25	89	256,00	27	86	218,52	2
Evlerde Yapılan Hizmet İşleri	0	0	-	0	0	-	0
Uluslararası Örgütler ve Temsilcisi	0	0	-	0	0	-	0
ÖZEL	8.633	8.838	2,37	6.897	4.672	-29,36	378
Tarım, Avcılık, Ormancılık	72	80	11,11	68	59	-13,24	7
Tarım, Avcılık, Ormancılık	72	80	11,11	65	56	-13,85	7
Balıkçılık	0	0	-	3	3	0,00	0
Sanayi	4.576	4.392	-4,02	3.746	2.373	-36,65	243
Madencilik ve Taşocakçılığı	104	159	52,88	77	59	-23,38	100
İmalat Sanayi	3.967	3.633	-8,42	3.309	2.002	-39,50	131
Elektrik, Gaz, ve Su	11	33	200,00	14	7	-50,00	0
İnşaat	494	567	14,78	346	305	-11,85	12
Hizmetler	3.985	4.366	9,56	3.083	2.440	-20,86	128
Toptan ve Perakende Ticaret	1.143	961	-15,92	967	392	-59,46	56
Otel ve Lokantalar	331	569	71,90	227	165	-27,31	32
Taşıma, Depolama ve Haberleşme	379	328	-13,46	186	113	-39,25	10
Mali Aracı Kuruluşların Faaliyetleri	213	82	-61,50	95	38	-60,00	1
Gayrimenkul Kiralama Faaliyetleri	512	400	-21,88	440	272	-38,18	3
Kamu yönetimi, Savunma ve	17	70	311,76	0	18	-	3
Eğitim Hizmetleri	120	173	44,17	89	70	-21,35	0
Sağlık İşleri ve Sosyal Hizmetler	295	134	-54,58	268	77	-71,27	1
Diğer Toplumsal, Sosyal, Kişisel	968	1.643	69,73	808	1.285	59,03	22
Evlerde Yapılan Hizmet İşleri	2	6	200,00	2	8	300,00	0
Uluslararası Örgütler ve Temsilcisi	5	0	-100,00	1	2	100,00	0



İŞKUR



TABLO 7: MESLEKLER İTİBARIYLA AÇIK İŞLER VE İŞE YERLEŞTİRMELER

Ay İçerisinde Alınan Açık İşler

İşe Yerleştirme

MESLEKLER	Değişim			Değişim			Açık İşlerden İptaller
	Aralık 2008	Ocak 2009	Oranı (%)	Aralık 2008	Ocak 2009	Oranı (%)	
Büro Memuru (Genel)	833	632	-24,13	500	338	-32,40	5
Diğer Büro Memurları	37	35	-5,41	25	24	-4,00	1
Bilgisayar İşletmeni	9	190	2011,11	2	178	8800,00	0
Muhasebeci	48	60	25,00	41	26	-36,59	4
Elektrik Teknisyeni (Genel)	186	83	-55,38	27	56	107,41	0
Bilgisayar Operatörü	5	10	100,00	5	4	-20,00	0
Kamyon ve Kamyonet Şoförü (Şehir içi)	16	15	-6,25	44	42	-4,55	1
Bilgisayar Programcısı	16	10	-37,50	1	7	600,00	0
Satış Elemanı	68	113	66,18	31	34	9,68	0
Dikiş Makinesi Operatörü (Kumaş)	266	171	-35,71	202	102	-49,50	12
Koruyucu Güvenlik Memuru	0	0	-	0	0	-	0
Güvenlik Görevlisi	35	25	-28,57	44	25	-43,18	2
Temizlik Görevlisi	61	145	137,70	21	43	104,76	5
Şoför (Yük Taşıma)	36	31	-13,89	110	80	-27,27	0
Diğer İmalat ve İlgili İşçiler (Elle)	157	123	-21,66	150	108	-28,00	3
El ve Makine Dikişçisi (Genel)	71	37	-47,89	27	11	-59,26	2
Elektrikçi (Genel)	46	33	-28,26	37	18	-51,35	0
Şoför (Yolcu Taşıma)	8	8	0,00	6	6	0,00	0
Ön Muhasebeci	42	58	38,10	30	26	-13,33	2
Madenci (Genel)	1.060	0	-100,00	60	0	-100,00	0
Elektronik Bilgisayar Operatörü	0	0	-	0	0	-	0
Çocuk Gelişim Elemanı	2	1	-50,00	0	1	-	0
Aşçı (Özel Hizmet)	0	0	-	0	0	-	0
Diğer Elektrikli Eşya Montajcıları ve İlgili Elektrik İşçileri	0	0	-	0	0	-	0
Elektronik Teknisyeni (Genel)	19	27	42,11	15	3	-80,00	0
Bilgisayarlı Muhasebe Elemanı	31	8	-74,19	0	1	-	1
Kalite Kontrolcü	8	25	212,50	10	2	-80,00	0
Motor Teknisyeni	4	6	50,00	36	11	-69,44	0
Taksi Şoförü	1	16	1500,00	0	14	-	0
Elektrik Teknikeri	15	9	-40,00	20	9	-55,00	0
İşletmeci (Genel)	0	0	-	0	0	-	0
Tesviyeci	12	50	316,67	17	22	29,41	0
Garson (Servis Elemanı)	57	50	-12,28	59	5	-91,53	3
Otobüs Şoförü (Kaptan)	3	3	0,00	5	0	-100,00	0
Bekçi	3	3	0,00	3	2	-33,33	0



İŞKUR



TABLO 7: MESLEKLER İTİBARIYLA AÇIK İŞLER VE İŞE YERLEŞTİRMELER

Ay İçerisinde Alınan Açık İşler

İşe Yerleştirme

MESLEKLER	Değişim			Değişim			Açık İşlerden İptaller
	Aralık 2008	Ocak 2009	Oranı (%)	Aralık 2008	Ocak 2009	Oranı (%)	
Mobilya İmalatçısı	7	31	342,86	17	24	41,18	2
Elektrik Ark Kaynakçısı (Makine ile)	5	21	320,00	6	9	50,00	0
Metal İşleri Teknisyeni	12	19	58,33	5	18	260,00	0
Makine Teknikeri	9	16	77,78	14	5	-64,29	0
Diğer Bilgisayar Makinesi Operatörleri	2	0	-100,00	0	0	-	0
İplikçi (Ring/Vater/Vargel)	68	42	-38,24	67	3	-95,52	0
Sekreter (Genel)	35	36	2,86	20	14	-30,00	3
Bankacılık Meslek Elemanı	0	6	-	0	1	-	0
Büro Memuru (Depolama)	0	0	-	0	0	-	0
Torna Tezgahtı Operatörü (Tornacı)	0	0	-	0	0	-	0
Ambalajcı (Elle)	0	21	-	3	1	-66,67	0
Turizm ve Otelcilik Elemanı	7	29	314,29	0	0	-	10
Çektirmeci (Petrol ve Gaz Kuyuları)	0	0	-	0	0	-	0
Hemşire (Genel)	16	3	-81,25	24	1	-95,83	0
Alt yapı Teknisyeni	0	0	-	0	0	-	0
Dokumacı (Dokuma Makineleri Operatörü)	0	12	-	1	1	0,00	0
Forklift Operatörü	9	9	0,00	0	6	-	0
Ekonomist (Genel)	1	0	-100,00	1	0	-100,00	0
İnşaat Teknikeri	10	8	-20,00	11	3	-72,73	2
Pazarlamacı	33	40	21,21	16	16	0,00	0
Diğer Elektronik Montörleri	0	0	-	0	0	-	0
Çaycı	7	20	185,71	2	3	50,00	2
Avukat	6	5	-16,67	0	4	-	0
Gaz Altı Kaynakçısı	0	0	-	0	0	-	0
Jeoloji Mühendisi	0	0	-	1	0	-100,00	0
Makine Teknisyeni (Genel)	24	12	-50,00	5	10	100,00	0
Ekip Makinisti (Petrol)	4	0	-100,00	0	0	-	0
Makine Mühendisi (Genel)	20	25	25,00	12	7	-41,67	0
İstihsal Teknisyeni	16	13	-18,75	16	10	-37,50	0
Elektrik-Elektronik Mühendisi	15	2	-86,67	1	1	0,00	0
Oksijen ve Elektrik Kaynakçısı (Genel)	0	0	-	0	0	-	0
Deri İşçisi	1	1	0,00	1	1	0,00	0
İşletme Meslek Elemanı	0	0	-	0	0	-	0
İnşaat Teknisyeni (Genel)	26	0	-100,00	0	0	-	0
Halkla İlişkiler Görevlisi	0	0	-	0	0	-	0
Beden İşçisi	5.395	6.858	27,12	4.710	4.257	-9,62	284
Diğer	1.486	1.507	1,41	978	1.086	11,04	47
TOPLAM	10.369	10.713	3,32	7.439	6.679	-10,22	391



İŞKUR



TABLO 8: MESLEKLER İTİBARIYLA BAŞVURULAR VE İŞE YERLEŞTİRMELER

MESLEKLER	Başvurular			İşe Yerleştirme		
	Aralık 2008	Ocak 2009	Değişim Oranı (%)	Aralık 2008	Ocak 2009	Değişim Oranı (%)
Büro Memuru (Genel)	8.852	9.621	8,69	500	338	-32,40
Diğer Büro Memurları	333	384	15,32	25	24	-4,00
Bilgisayar İşletmeni	1.595	1.635	2,51	2	178	8800,00
Muhasebeci	1.031	1.241	20,37	41	26	-36,59
Elektrik Teknisyeni (Genel)	1.180	743	-37,03	27	56	107,41
Bilgisayar Operatörü	1.028	820	-20,23	5	4	-20,00
Kamyon ve Kamyonet Şoförü (Şehir içi)	781	1.051	34,57	44	42	-4,55
Bilgisayar Programcısı	142	151	6,34	1	7	600,00
Satış Elemanı	1.092	1.513	38,55	31	34	9,68
Dikiş Makinesi Operatörü (Kumaş)	240	248	3,33	202	102	-49,50
Koruyucu Güvenlik Memuru	0	0	-	0	0	-
Güvenlik Görevlisi	550	758	37,82	44	25	-43,18
Temizlik Görevlisi	208	198	-4,81	21	43	104,76
Şoför (Yük Taşıma)	592	718	21,28	110	80	-27,27
Diğer İmalat ve İlgili İşçiler (Elle)	394	536	36,04	150	108	-28,00
El ve Makine Dikişçisi (Genel)	164	191	16,46	27	11	-59,26
Elektrikçi (Genel)	383	390	1,83	37	18	-51,35
Şoför (Yolcu Taşıma)	423	468	10,64	6	6	0,00
Ön Muhasebeci	1.164	1.380	18,56	30	26	-13,33
Madenci (Genel)	206	111	-46,12	60	0	-100,00
Elektronik Bilgisayar Operatörü	5	8	60,00	0	0	-
Çocuk Gelişim Elemanı	637	409	-35,79	0	1	-
Aşçı (Özel Hizmet)	26	18	-30,77	0	0	-
Diğer Elektrikli Eşya Montajcıları ve İlgili Elektrik İşçileri	109	106	-2,75	0	0	-
Elektronik Teknisyeni (Genel)	344	272	-20,93	15	3	-80,00
Bilgisayarlı Muhasebe Elemanı	224	225	0,45	0	1	-
Kalite Kontrolcü	787	661	-16,01	10	2	-80,00
Motor Teknisyeni	161	203	26,09	36	11	-69,44
Taksi Şoförü	203	247	21,67	0	14	-
Elektrik Teknikeri	312	172	-44,87	20	9	-55,00
İşletmeci (Genel)	202	269	33,17	0	0	-
Tesviyeci	245	305	24,49	17	22	29,41
Garson (Servis Elemanı)	553	673	21,70	59	5	-91,53
Otobüs Şoförü (Kaptan)	43	79	83,72	5	0	-100,00
Bekçi	144	257	78,47	3	2	-33,33



İŞKUR



TABLO 8: MESLEKLER İTİBARIYLA BAŞVURULAR VE İŞE YERLEŞTİRMELER
Başvurular İşe Yerleştirme

MESLEKLER	Başvurular			İşe Yerleştirme		
	Aralık 2008	Ocak 2009	Değişim Oranı (%)	Aralık 2008	Ocak 2009	Değişim Oranı (%)
Mobilya İmalatçısı	317	523	64,98	17	24	41,18
Elektrik Ark Kaynakçısı (Makine ile)	477	609	27,67	6	9	50,00
Metal İşleri Teknisyeni	217	238	9,68	5	18	260,00
Makine Teknikeri	154	173	12,34	14	5	-64,29
Diğer Bilgisayar Makinesi Operatörleri	18	6	-66,67	0	0	-
İplikçi (Ring/Vater/Vargel)	315	292	-7,30	67	3	-95,52
Sekreter(Genel)	374	483	29,14	20	14	-30,00
Bankacılık Meslek Elemanı	258	192	-25,58	0	1	-
Büro Memuru (Depolama)	0	0	-	0	0	-
Torna Tezgahı Operatörü (Tornacı)	0	0	-	0	0	-
Ambalajcı (Elle)	171	182	6,43	3	1	-66,67
Turizm ve Otelcilik Elemanı	230	180	-21,74	0	0	-
Çektirmeci (Petrol ve Gaz Kuyuları)	0	0	-	0	0	-
Hemşire (Genel)	38	42	10,53	24	1	-95,83
Alt yapı Teknisyeni	0	2	-	0	0	-
Dokumacı (Dokuma Makineleri Operatörü)	375	493	31,47	1	1	0,00
Forklift Operatörü	250	382	52,80	0	6	-
Ekonomist (Genel)	52	85	63,46	1	0	-100,00
İnşaat Teknikeri	160	187	16,88	11	3	-72,73
Pazarlamacı	390	504	29,23	16	16	0,00
Diğer Elektronik Montörleri	8	7	-12,50	0	0	-
Çaycı	448	583	30,13	2	3	50,00
Avukat	46	26	-43,48	0	4	-
Gaz Altı Kaynakçısı	0	0	-	0	0	-
Jeoloji Mühendisi	32	31	-3,13	1	0	-100,00
Makine Teknisyeni (Genel)	92	142	54,35	5	10	100,00
Ekip Makinisti (Petrol)	4	4	0,00	0	0	-
Makine Mühendisi (Genel)	143	224	56,64	12	7	-41,67
İstihsal Teknisyeni	86	109	26,74	16	10	-37,50
Elektrik-Elektronik Mühendisi	30	93	210,00	1	1	0,00
Oksijen ve Elektrik Kaynakçısı (Genel)	0	0	-	0	0	-
Deri İşçisi	406	283	-30,30	1	1	0,00
İşletme Meslek Elemanı	81	98	20,99	0	0	-
İnşaat Teknisyeni (Genel)	47	29	-38,30	0	0	-
Halkla İlişkiler Görevlisi	0	0	-	0	0	-
Beden İşçisi	30.926	41.778	35,09	4.710	4.257	-9,62
Diğer	120.492	82.370	-31,64	978	1.086	11,04
TOPLAM	180.990	156.411	-13,58	7.439	6.679	-10,22



İŞKUR



TABLO 9: YAŞ GRUPLARINA GÖRE BAŞVURU VE İŞE YERLEŞTİRMELER
Ay içindeki Başvurular İşe Yerleştirme

	Aralık 2008	Ocak 2009	Değişim Oranı (%)	Aralık 2008	Ocak 2009	Değişim Oranı (%)
TOPLAM	180.990	156.411	-13,58	7.439	6.679	-10,22
15-19 Arası	12.289	6.631	-46,04	734	190	-74,11
20-24 Arası	36.837	31.118	-15,53	1.973	1.158	-41,31
25-29 Arası	33.463	34.406	2,82	1.905	1.786	-6,25
30-34 Arası	25.952	25.216	-2,84	1.167	1.412	20,99
35-39 Arası	22.811	21.545	-5,55	838	941	12,29
40-44 Arası	18.853	15.923	-15,54	464	596	28,45
45-64 Arası	28.031	20.114	-28,24	353	584	65,44
65 ve Yukarısı	2.754	1.458	-47,06	5	12	140,00
ERKEK	134.219	113.911	-15,13	5.308	5.362	1,02
15-19 Arası	7.467	4.220	-43,48	408	116	-71,57
20-24 Arası	24.144	19.805	-17,97	1.342	864	-35,62
25-29 Arası	24.376	24.730	1,45	1.385	1.433	3,47
30-34 Arası	19.407	18.713	-3,58	900	1.157	28,56
35-39 Arası	17.657	16.457	-6,80	624	772	23,72
40-44 Arası	15.154	12.518	-17,39	346	497	43,64
45-64 Arası	23.596	16.217	-31,27	299	512	71,24
65 ve Yukarısı	2.418	1.251	-48,26	4	11	175,00
KADIN	46.771	42.500	-9,13	2.131	1.317	-38,20
15-19 Arası	4.822	2.411	-50,00	326	74	-77,30
20-24 Arası	12.693	11.313	-10,87	631	294	-53,41
25-29 Arası	9.087	9.676	6,48	520	353	-32,12
30-34 Arası	6.545	6.503	-0,64	267	255	-4,49
35-39 Arası	5.154	5.088	-1,28	214	169	-21,03
40-44 Arası	3.699	3.405	-7,95	118	99	-16,10
45-64 Arası	4.435	3.897	-12,13	54	72	33,33
65 ve Yukarısı	336	207	-38,39	1	1	0,00



İŞKUR

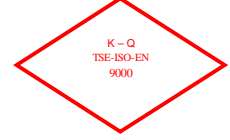

TABLO 10: EĞİTİM DÜZEYLERİNE GÖRE BAŞVURU VE İŞE YERLEŞTİRMELER
Ay içindeki Başvurular *İşe Yerleştirme*

	<i>Aralık 2008</i>	<i>Ocak 2009</i>	<i>Değişim Oranı (%)</i>	<i>Aralık 2008</i>	<i>Ocak 2009</i>	<i>Değişim Oranı (%)</i>
TOPLAM	180.990	156.411	-13,58	7.439	6.679	-10,22
Okur Yazar Olmayan	1.356	2.143	58,04	19	57	200,00
Okur Yazar	55.521	23.503	-57,67	241	323	34,02
İlköğretim	46.734	61.743	32,12	4.205	3.606	-14,24
Ortaöğretim (Lise ve Dengi)	52.714	47.053	-10,74	2.390	2.009	-15,94
Önlisans	12.329	10.427	-15,43	362	322	-11,05
Lisans	11.445	10.717	-6,36	219	356	62,56
Yüksek Lisans	811	765	-5,67	3	6	100,00
Doktora	80	60	-25,00	0	0	-
ERKEK	134.219	113.911	-15,13	5.308	5.362	1,02
Okur Yazar Olmayan	671	1.024	52,61	17	51	200,00
Okur Yazar	46.336	19.136	-58,70	153	261	70,59
İlköğretim	36.870	48.836	32,45	3.092	3.046	-1,49
Ortaöğretim (Lise ve Dengi)	35.572	31.746	-10,76	1.677	1.592	-5,07
Önlisans	7.003	5.885	-15,96	239	179	-25,10
Lisans	7.230	6.774	-6,31	128	231	80,47
Yüksek Lisans	479	471	-1,67	2	2	0,00
Doktora	58	39	-32,76	0	0	-
KADIN	46.771	42.500	-9,13	2.131	1.317	-38,20
Okur Yazar Olmayan	685	1.119	63,36	2	6	200,00
Okur Yazar	9.185	4.367	-52,46	88	62	-29,55
İlköğretim	9.864	12.907	30,85	1.113	560	-49,69
Ortaöğretim (Lise ve Dengi)	17.142	15.307	-10,70	713	417	-41,51
Önlisans	5.326	4.542	-14,72	123	143	16,26
Lisans	4.215	3.943	-6,45	91	125	37,36
Yüksek Lisans	332	294	-11,45	1	4	300,00
Doktora	22	21	-4,55	0	0	-



İŞKUR



TABLO 11: İLLER İTİBARIYLA AÇIK İŞLER VE İŞE YERLEŞTİRMELER
Ay içinde Alınan Açık İşler İşe Yerleştirme

	<i>Aralık 2008</i>	<i>Ocak 2009</i>	<i>Değişim Oranı (%)</i>	<i>Aralık 2008</i>	<i>Ocak 2009</i>	<i>Değişim Oranı (%)</i>	<i>Açık İşlerden İptaller</i>
ADANA	162	383	136,42	260	250	-3,85	22
ADİYAMAN	110	13	-88,18	110	9	-91,82	0
AFYONKARAHİSAR	32	39	21,88	26	55	111,54	0
AĞRI	1	3	200,00	1	1	0,00	0
AKSARAY	11	20	81,82	13	20	53,85	0
AMASYA	9	14	55,56	12	18	50,00	0
ANKARA	498	576	15,66	123	356	189,43	19
ANTALYA	263	635	141,44	117	152	29,91	27
ARDAHAN	1	11	1000,00	1	7	600,00	7
ARTVİN	6	4	-33,33	4	7	75,00	0
AYDIN	27	62	129,63	39	44	12,82	0
BALIKESİR	55	123	123,64	32	98	206,25	1
BARTIN	41	10	-75,61	13	25	92,31	0
BATMAN	17	21	23,53	4	1	-75,00	0
BAYBURT	0	3	-	0	0	-	0
BİLECİK	8	18	125,00	7	19	171,43	0
BİNGÖL	22	5	-77,27	64	2	-96,88	0
BİTLİS	1	4	300,00	0	1	-	0
BOLU	10	19	90,00	26	17	-34,62	0
BURDUR	18	30	66,67	10	27	170,00	3
BURSA	335	236	-29,55	260	238	-8,46	8
ÇANAKKALE	21	58	176,19	3	79	2533,33	1
ÇANKIRI	9	4	-55,56	20	7	-65,00	0
ÇORUM	27	144	433,33	22	49	122,73	0
DENİZLİ	112	279	149,11	40	82	105,00	127
DİYARBAKIR	42	56	33,33	0	6	-	0
DÜZCE	61	244	300,00	31	134	332,26	8
EDİRNE	54	24	-55,56	54	11	-79,63	0
ELAZIĞ	11	17	54,55	12	51	325,00	0
ERZİNCAN	4	124	3000,00	87	123	41,38	0
ERZURUM	25	19	-24,00	18	12	-33,33	0
ESKİŞEHİR	112	211	88,39	188	112	-40,43	2
GAZİANTEP	202	205	1,49	133	136	2,26	3
GİRESUN	63	14	-77,78	18	8	-55,56	0
GÜMÜŞHANE	16	5	-68,75	43	6	-86,05	1
HAKKARİ	0	0	-	0	0	-	0
HATAY	57	82	43,86	70	23	-67,14	0
İĞDIR	19	24	26,32	26	4	-84,62	0
İSPARTA	35	28	-20,00	18	35	94,44	0
İSTANBUL	3.261	2.870	-11,99	2.462	1.531	-37,81	53
İZMİR	236	494	109,32	156	329	110,90	34



İŞKUR

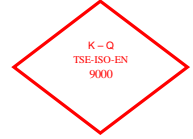

TABLO 11: İLLER İTİBARIYLA AÇIK İŞLER VE İŞE YERLEŞTİRMELER
Ay içinde Alınan Açık İşler İşe Yerleştirme

	<i>Aralık 2008</i>	<i>Ocak 2009</i>	<i>Değişim Oranı (%)</i>	<i>Aralık 2008</i>	<i>Ocak 2009</i>	<i>Değişim Oranı (%)</i>	<i>Açık İşlerden İptaller</i>
KAHRAMANMARAŞ	73	105	43,84	86	76	-11,63	7
KARABÜK	61	18	-70,49	41	24	-41,46	0
KARAMAN	14	83	492,86	35	42	20,00	11
KARS	4	13	225,00	5	2	-60,00	0
KASTAMONU	18	11	-38,89	32	74	131,25	0
KAYSERİ	64	67	4,69	38	26	-31,58	3
KIRIKKALE	3	43	1333,33	3	36	1100,00	0
KIRKLARELİ	33	86	160,61	50	79	58,00	0
KIRŞEHİR	11	22	100,00	7	16	128,57	0
KİLİS	4	5	25,00	3	10	233,33	1
KOCAELİ	224	371	65,63	175	226	29,14	6
KONYA	52	144	176,92	70	93	32,86	15
KÜTAHYA	16	67	318,75	14	49	250,00	0
MALATYA	597	309	-48,24	594	237	-60,10	0
MANİSA	556	197	-64,57	499	123	-75,35	1
MARDİN	27	192	611,11	31	145	367,74	0
MERSİN	59	128	116,95	53	131	147,17	2
MUĞLA	57	120	110,53	6	33	450,00	0
MUŞ	3	57	1800,00	0	42	-	0
NEVŞEHİR	7	22	214,29	5	16	220,00	0
NİĞDE	11	34	209,09	5	11	120,00	0
ORDU	197	47	-76,14	221	15	-93,21	11
OSMANIYE	62	62	0,00	44	46	4,55	0
RİZE	6	7	16,67	2	4	100,00	0
SAKARYA	100	91	-9,00	116	48	-58,62	9
SAMSUN	97	240	147,42	80	230	187,50	0
SİİRT	3	15	400,00	4	15	275,00	0
SİNOP	127	54	-57,48	140	45	-67,86	0
SİVAS	37	24	-35,14	6	12	100,00	0
ŞANLIURFA	63	31	-50,79	27	45	66,67	3
ŞIRNAK	7	17	142,86	69	8	-88,41	0
TEKİRDAĞ	192	340	77,08	36	133	269,44	4
TOKAT	152	36	-76,32	73	22	-69,86	1
TRABZON	98	47	-52,04	42	25	-40,48	1
TUNCELİ	0	2	-	0	2	-	0
UŞAK	66	21	-68,18	59	33	-44,07	0
VAN	36	377	947,22	4	366	9050,00	0
YALOVA	145	44	-69,66	154	32	-79,22	0
YOZGAT	17	7	-58,82	3	2	-33,33	0
ZONGULDAK	1.076	26	-97,58	84	20	-76,19	0
TOPLAM	10.369	10.713	3,32	7.439	6.679	-10,22	391



İŞKUR

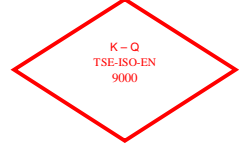

TABLO 12: İLLER İTİBARIYLA BAŞVURULAR VE İŞE YERLEŞTİRMELER

	Başvurular			İşe Yerleştirme		
	Aralık 2008	Ocak 2009	Değişim Oranı (%)	Aralık 2008	Ocak 2009	Değişim Oranı (%)
ADANA	3.633	4.233	16,52	260	250	-3,85
ADIYAMAN	835	609	-27,07	110	9	-91,82
AFYONKARAHİSAR	1.296	951	-26,62	26	55	111,54
AĞRI	369	355	-3,79	1	1	0,00
AKSARAY	716	655	-8,52	13	20	53,85
AMASYA	533	466	-12,57	12	18	50,00
ANKARA	12.868	10.304	-19,93	123	356	189,43
ANTALYA	9.380	4.653	-50,39	117	152	29,91
ARDAHAN	325	120	-63,08	1	7	600,00
ARTVİN	326	422	29,45	4	7	75,00
AYDIN	2.259	1.529	-32,32	39	44	12,82
BALIKESİR	2.382	1.728	-27,46	32	98	206,25
BARTIN	195	222	13,85	13	25	92,31
BATMAN	679	1.103	62,44	4	1	-75,00
BAYBURT	86	41	-52,33	0	0	-
BİLECİK	776	708	-8,76	7	19	171,43
BİNGÖL	281	269	-4,27	64	2	-96,88
BİTLİS	338	335	-0,89	0	1	-
BOLU	562	482	-14,23	26	17	-34,62
BURDUR	375	385	2,67	10	27	170,00
BURSA	7.180	7.950	10,72	260	238	-8,46
ÇANAKKALE	1.092	813	-25,55	3	79	2533,33
ÇANKIRI	414	216	-47,83	20	7	-65,00
ÇORUM	1.344	1.231	-8,41	22	49	122,73
DENİZLİ	2.927	3.265	11,55	40	82	105,00
DIYARBAKIR	4.197	6.751	60,85	0	6	-
DÜZCE	603	891	47,76	31	134	332,26
EDİRNE	1.381	683	-50,54	54	11	-79,63
ELAZIĞ	913	784	-14,13	12	51	325,00
ERZİNCAN	396	316	-20,20	87	123	41,38
ERZURUM	944	981	3,92	18	12	-33,33
ESKİŞEHİR	2.294	2.218	-3,31	188	112	-40,43
GAZİANTEP	2.880	2.869	-0,38	133	136	2,26
GİRESUN	654	546	-16,51	18	8	-55,56
GÜMÜŞHANE	197	260	31,98	43	6	-86,05
HAKKARİ	172	169	-1,74	0	0	-
HATAY	2.735	2.866	4,79	70	23	-67,14
İĞDIR	164	174	6,10	26	4	-84,62
ISPARTA	950	520	-45,26	18	35	94,44
İSTANBUL	45.352	38.067	-16,06	2.462	1.531	-37,81
İZMİR	11.711	9.149	-21,88	156	329	110,90



İŞKUR

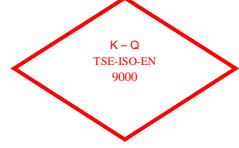

TABLO 12: İLLER İTİBARIYLA BAŞVURULAR VE İŞE YERLEŞTİRMELER

	Başvurular			İşe Yerleştirme		
	Aralık 2008	Ocak 2009	Değişim Oranı (%)	Aralık 2008	Ocak 2009	Değişim Oranı (%)
KAHRAMANMARAŞ	1.547	1.674	8,21	86	76	-11,63
KARABÜK	338	329	-2,66	41	24	-41,46
KARAMAN	403	369	-8,44	35	42	20,00
KARS	252	318	26,19	5	2	-60,00
KASTAMONU	599	398	-33,56	32	74	131,25
KAYSERİ	4.207	2.923	-30,52	38	26	-31,58
KIRIKKALE	1.089	585	-46,28	3	36	1100,00
KIRKLARELİ	1.125	1.005	-10,67	50	79	58,00
KIRŞEHİR	543	365	-32,78	7	16	128,57
KİLİS	478	394	-17,57	3	10	233,33
KOCAELİ	3.501	3.502	0,03	175	226	29,14
KONYA	3.365	2.898	-13,88	70	93	32,86
KÜTAHYA	1.713	1.249	-27,09	14	49	250,00
MALATYA	1.835	1.718	-6,38	594	237	-60,10
MANİSA	3.433	3.086	-10,11	499	123	-75,35
MARDİN	440	400	-9,09	31	145	367,74
MERSİN	2.368	2.425	2,41	53	131	147,17
MUĞLA	4.652	1.825	-60,77	6	33	450,00
MUŞ	432	585	35,42	0	42	-
NEVŞEHİR	456	415	-8,99	5	16	220,00
NİĞDE	794	452	-43,07	5	11	120,00
ORDU	1.067	1.062	-0,47	221	15	-93,21
OSMANİYE	732	805	9,97	44	46	4,55
RİZE	509	548	7,66	2	4	100,00
SAKARYA	1.953	1.819	-6,86	116	48	-58,62
SAMSUN	1.786	2.195	22,90	80	230	187,50
SIİRT	298	347	16,44	4	15	275,00
SINOP	376	482	28,19	140	45	-67,86
SİVAS	1.215	1.178	-3,05	6	12	100,00
ŞANLIURFA	1.015	1.072	5,62	27	45	66,67
ŞIRNAK	182	176	-3,30	69	8	-88,41
TEKİRDAĞ	4.278	3.360	-21,46	36	133	269,44
TOKAT	1.001	790	-21,08	73	22	-69,86
TRABZON	1.920	1.337	-30,36	42	25	-40,48
TUNCELİ	138	93	-32,61	0	2	-
UŞAK	802	955	19,08	59	33	-44,07
VAN	1.072	1.208	12,69	4	366	9050,00
YALOVA	737	413	-43,96	154	32	-79,22
YOZGAT	709	487	-31,31	3	2	-33,33
ZONGULDAK	916	880	-3,93	84	20	-76,19
TOPLAM	180.990	156.411	-13,58	7.439	6.679	-10,22



İŞKUR



	Kayıtlı İşgücü			Kayıtlı İşsiz		
	Erkek	Kadın	Toplam	Erkek	Kadın	Toplam
Okur Yazar Olmayan	11.828	11.917	23.745	11.581	11.797	23.378
Okur Yazar	18.308	8.853	27.161	17.352	8.664	26.016
İlköğretim	430.655	94.086	524.741	394.423	89.309	483.732
Ortaöğretim (Lise ve Dengi)	301.570	113.365	414.935	264.970	105.372	370.342
Önlisans	63.090	41.491	104.581	52.685	37.113	89.798
Lisans	52.583	34.049	86.632	44.605	30.436	75.041
Yüksek Lisans	1.904	1.756	3.660	1.608	1.530	3.138
Doktora	114	56	170	97	48	145
GENEL TOPLAM	880.052	305.573	1.185.625	787.321	284.269	1.071.590

YAŞ GRUPLARI	Kayıtlı İşgücü			Kayıtlı İşsiz		
	Erkek	Kadın	Toplam	Erkek	Kadın	Toplam
15-19	16.270	9.706	25.976	15.492	9.373	24.865
20-24	142.072	74.666	216.738	128.325	69.236	197.561
25-29	246.943	83.986	330.929	214.557	76.419	290.976
30-34	182.885	54.967	237.852	160.410	50.845	211.255
35-39	135.988	35.947	171.935	123.506	33.946	157.452
40-44	84.480	22.441	106.921	78.722	21.410	100.132
45-54	60.793	18.572	79.365	56.412	17.846	74.258
55-64	9.157	4.329	13.486	8.489	4.246	12.735
65 VE DAHA BÜYÜK	1.464	959	2.423	1.408	948	2.356
GENEL TOPLAM	880.052	305.573	1.185.625	787.321	284.269	1.071.590



İŞKUR



TABLO 15: YURTDIŞINA GÖNDERİLEN İŞÇİLERİN ÜLKELER İTİBARIYLA DAĞILIMI

ÜLKELER	Aralık 2008	Ocak 2009	Değişim Oranı (%)	2008 Ocak Dönemi	2009 Ocak Dönemi	Değişim Oranı (%)
A.B.D	1	2	100	2	2	0,00
AFGANİSTAN	6	14	133	64	14	-78,13
ALMANYA	130	68	-48	161	68	-57,76
ARNAVUTLUK	108	58	-46	182	58	-68,13
AVUSTURALYA	0	10	-	0	10	-
AVUSTURYA	11	0	-100	6	0	-100,00
AZERBAYCAN	22	0	-100	94	0	-100,00
B. ARAP EMİR.	65	41	-37	213	41	-80,75
BELÇİKA	3	1	-67	1	1	0,00
BULGARİSTAN	3	11	267	13	11	-15,38
CEZAYİR	33	20	-39	88	20	-77,27
ÇİN	0	0	-	0	0	-
DANİMARKA	0	1	-	0	1	-
FAS	88	44	-50	160	44	-72,50
FINLANDIYA	0	0	-	0	0	-
FRANSA	7	11	57	15	11	-26,67
GABON	1	0	-100	0	0	-
GANA	0	0	-	0	0	-
GÜNEY AFRİKA	0	0	-	15	0	-100,00
GÜRCİSTAN	15	0	-100	4	0	-100,00
HIRVATİSTAN	0	0	-	0	0	-
HOLLANDA	7	8	14	2	8	300,00
HONGKONG	0	0	-	0	0	-
IRAK	244	220	-10	900	220	-75,56
İNGİLTERE	1	1	0	1	1	0,00
İRAN	0	0	-	0	0	-
İSPANYA	0	0	-	0	0	-
İSRAIL	0	0	-	0	0	-
İSVEÇ	0	0	-	0	0	-
İSVİÇRE	3	1	-67	1	1	0,00
İTALYA	0	4	-	1	4	300,00
K. YEMEN	17	0	-100	19	0	-100,00
KANADA	0	0	-	0	0	-
KATAR	48	64	33	368	64	-82,61
KAZAKİSTAN	35	86	146	834	86	-89,69
KIBRIS	1	0	-100	17	0	-100,00
KIRGIZİSTAN	0	2	-	0	2	-
KONGO	0	0	-	0	0	-
KUVEYT	1	0	-100	0	0	-
LIBYA	393	113	-71	366	113	-69,13
LÜBNAN	0	1	-	0	1	-
LÜKSEMBURG	0	0	-	0	0	-
MACARİSTAN	0	0	-	0	0	-
MAKEDONYA	0	0	-	3	0	-100,00
MALDİVLER	0	0	-	0	0	-
MALEZYA	0	0	-	0	0	-
MALİ	0	0	-	0	0	-
MALTA	0	0	-	0	0	-
MISIR	0	0	-	39	0	-100,00
MOĞOLİSTAN	0	0	-	0	0	-
NEPAL	0	0	-	0	0	-
NİJERYA	0	0	-	0	0	-
NORVEÇ	0	0	-	1	0	-100,00
ÖZBEKİSTAN	6	7	17	1	7	600,00
PAKİSTAN	14	7	-50	20	7	-65,00
PANAMA	0	0	-	0	0	-
POLONYA	3	0	-100	0	0	-
ROMANYA	33	4	-88	38	4	-89,47
RUSYA	412	511	24	1.319	511	-61,26
S. ARABİSTAN	3.466	1.244	-64	2.986	1.244	-58,34
SERBEST İRLANDA	0	0	-	0	0	-
SUDAN	10	0	-100	7	0	-100,00
TACİKİSTAN	0	0	-	127	0	-100,00
TATARİSTAN	0	0	-	0	0	-
TAYLAND	0	0	-	0	0	-
TAYVAN	0	0	-	0	0	-
TÜRKMENİSTAN	89	98	10	68	98	44,12
UKRAYNA	59	27	-54	74	27	-63,51
UMMAN	21	69	229	33	69	109,09
ÜRDÜN	0	7	-	121	7	-94,21
YENİ ZELANDA	0	0	-	0	0	-
YUGOSLAVYA	0	0	-	0	0	-
DİĞER ÜLKELER	10	20	100	3	20	566,67
TOPLAM	5.366	2.775	-48	8.367	2.775	-66,83



İŞKUR

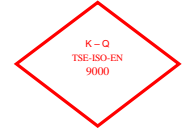

TABLO 16: ÖZÜRLÜ, ESKİ HÜKÜMLÜ, TERÖR MAĞDURLARININ BAŞVURULAR, AÇIK İŞLER VE İŞE YERLEŞTİRMELER KAPSAMINDA İLLERE GÖRE DAĞILIMI

	BAŞVURULAR			AÇIK İŞLER			İŞE YERLEŞTİRMELER		
	Özürlü	Eski Hükümlü	Terörden Etkilenen	Özürlü	Eski Hükümlü	Terörden Etkilenen	Özürlü	Eski Hükümlü	Terörden Etkilenen
ADANA	130	6	0	45	4	0	41	0	0
ADYAMAN	31	3	0	1	0	0	5	0	0
AFYONKARAHİSAR	46	2	0	2	0	0	9	0	0
AĞRI	37	0	0	3	0	0	0	0	0
AKSARAY	27	0	0	3	0	0	3	0	0
AMASYA	25	0	0	2	0	0	3	0	0
ANKARA	175	8	0	294	1	0	110	4	0
ANTALYA	93	7	0	306	2	0	24	2	0
ARDAHAN	2	0	0	0	0	0	0	0	0
ARTVİN	6	1	0	3	0	0	6	0	0
AYDIN	34	2	0	8	0	0	8	0	0
BALIKESİR	50	5	0	21	0	0	10	0	0
BARTIN	23	0	0	3	0	0	2	0	0
BATMAN	53	3	0	1	0	0	0	0	0
BAYBURT	7	0	0	0	0	0	0	0	0
BİLECİK	5	1	0	0	0	0	1	0	0
BİNGÖL	57	3	0	0	0	0	0	1	0
BİTLİS	88	2	0	0	0	0	0	0	0
BOLU	8	0	0	7	0	0	11	0	0
BURDUR	15	0	0	12	0	0	8	0	0
BURSA	107	3	0	168	0	0	148	0	0
ÇANAKKALE	13	1	0	10	2	0	4	1	0
ÇANKIRI	9	0	0	0	0	0	0	0	0
ÇORUM	27	4	0	14	0	0	6	0	0
DENİZLİ	56	2	0	55	0	0	33	0	0
DİYARBAKIR	112	12	0	2	0	2	0	0	0
DÜZCE	21	2	0	24	0	0	17	1	0
EDİRNE	17	0	0	7	0	0	3	0	0
ELAZIĞ	42	4	0	3	0	0	2	0	0
ERZİNCAN	12	0	0	1	0	0	3	0	0
ERZURUM	75	0	0	9	0	0	5	1	0
ESKİŞEHİR	33	1	0	38	6	0	9	0	0
GAZİANTEP	21	0	0	79	0	0	60	0	0
GİRESUN	7	0	0	2	0	0	5	0	0
GÜMÜŞHANE	16	0	0	4	0	0	3	1	0
HAKKARİ	16	2	0	0	0	0	0	0	0
HATAY	52	3	0	18	1	0	18	1	0
İĞDIR	1	0	0	0	0	0	0	0	0
ISPARTA	24	1	0	5	0	0	4	0	0
İSTANBUL	405	23	0	1.813	42	7	603	0	0
İZMİR	175	12	0	318	0	0	139	0	0



İŞKUR



TABLO 16: ÖZÜRLÜ, ESKİ HÜKÜMLÜ, TERÖR MAĞDURLARININ BAŞVURULAR, AÇIK İŞLER VE İŞE YERLEŞTİRMELER KAPSAMINDA İLLERE GÖRE DAĞILIMI

	BAŞVURULAR			AÇIK İŞLER			İŞE YERLEŞTİRMELER		
	Özürlü	Eski Hükümlü	Terörden Etkilenen	Özürlü	Eski Hükümlü	Terörden Etkilenen	Özürlü	Eski Hükümlü	Terörden Etkilenen
KAHRAMANMARAŞ	115	0	0	17	1	0	25	0	0
KARABÜK	6	0	0	0	0	0	1	0	0
KARAMAN	15	0	0	7	0	0	4	0	0
KARS	27	2	0	1	0	0	0	0	0
KASTAMONU	17	0	0	0	0	0	0	0	0
KAYSERİ	37	0	0	50	0	0	18	0	0
KİLİS	16	4	0	0	0	0	0	0	0
KIRIKKALE	16	0	0	6	0	0	1	0	0
KIRKLARELİ	14	0	0	6	0	0	3	0	0
KIRŞEHİR	17	1	0	2	0	0	3	0	0
KOCAELİ	53	0	0	162	0	0	153	0	0
KONYA	135	7	0	44	2	0	35	0	0
KÜTAHYA	25	4	0	4	0	0	0	0	0
MALATYA	101	5	0	7	0	0	0	0	0
MANİSA	27	4	0	46	1	1	26	0	0
MARDİN	50	2	0	8	0	0	9	0	0
MERSİN	65	3	0	42	1	0	25	0	0
MUĞLA	12	3	0	21	3	0	7	3	0
MUŞ	68	2	0	2	0	0	2	0	0
NEVŞEHİR	32	0	0	7	0	0	2	1	0
NİĞDE	27	0	0	4	0	0	3	0	0
ORDU	51	2	0	10	0	0	9	0	0
OSMANIYE	35	2	0	26	0	0	15	0	0
RİZE	42	8	0	2	0	0	1	0	0
SAKARYA	21	2	0	28	0	0	11	0	0
SAMSUN	95	3	0	19	0	0	12	0	0
SİİRT	38	2	0	0	0	0	0	0	0
SİNOP	6	1	0	2	0	0	2	0	0
SİVAS	46	3	0	0	0	0	2	0	0
ŞANLIURFA	175	4	0	18	0	0	18	0	0
ŞIRNAK	43	0	0	12	0	0	6	0	0
TEKİRDAĞ	44	0	0	241	0	0	19	2	0
TOKAT	31	2	0	4	0	0	4	0	0
TRABZON	31	0	0	12	0	0	11	0	0
TUNCELİ	11	1	0	0	0	0	0	0	0
UŞAK	17	0	0	6	0	0	15	0	0
VAN	42	1	0	13	0	0	2	0	0
YALOVA	5	2	0	10	2	0	3	0	0
YOZGAT	48	0	0	1	0	0	2	0	0
ZONGULDAK	28	0	0	12	0	0	12	0	0
TOPLAM	3.837	183	0	4.133	68	10	1.764	18	0



İŞKUR

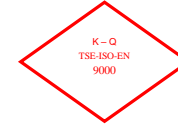

TABLO 17: ÖZÜRLÜ, ESKİ HÜKÜMLÜ VE TERÖRDEN ETKİLENENLERİN AÇIK KONTENJAN DURUMLARI
KASIM 2008 İTİBARIYLA ARALIK 2008 İTİBARIYLA

	KASIM 2008 İTİBARIYLA			ARALIK 2008 İTİBARIYLA			Değişim Oranı (%)
	Kamu	Özel	Toplam	Kamu	Özel	Toplam	
ÖZÜRLÜLER	2.605	22.003	24.608	2.380	20.117	22.497	-8,58
ESKİ HÜKÜMLÜLER	1.709	0	1.709	1.761	0	1.761	3,04
TERÖRDEN ETKİLENENLER	0	0	0	0	0	0	-

TABLO 18: KAYITLI ÖZÜRLÜ, ESKİ HÜKÜMLÜ VE TERÖRDEN ETKİLENEN
ARALIK 2008 İTİBARIYLA OCAK 2009 İTİBARIYLA

	ARALIK 2008 İTİBARIYLA			OCAK 2009 İTİBARIYLA			Değişim Oranı (%)
	Erkek	Kadın	Toplam	Erkek	Kadın	Toplam	
ÖZÜRLÜLER	71.927	24.606	96.533	76.171	26.406	102.577	6,26
ESKİ HÜKÜMLÜLER	19.404	298	19.702	20.433	317	20.750	5,32
TERÖRDEN ETKİLENENLER	141	20	161	145	20	165	2,48

TABLO 19: İŞGÜCÜ YETİŞTİRME KURSLARI VE MESLEKİ REHABİLİTASYON FAALİYETLERİ

KURS TÜRÜ	OCAK 2009			OCAK 2009 Dönemi				
	Açılan Kurs Sayısı	Katılan Kursiyer Sayısı		Açılan Kurs Sayısı	Katılan Kursiyer Sayısı			
		Erkek	Kadın		Toplam	Erkek	Kadın	Toplam
ESKİ HÜKÜMLÜLERE YÖNELİK KURSLAR	1	14	1	15	1	14	1	15
HİBE PROJELERİ	1	24	0	24	1	24	0	24
HÜKÜMLÜLERE YÖNELİK KURSLAR	7	91	0	91	7	91	0	91
İSTİHDAM GARANTİLİ	57	287	385	672	57	287	385	672
İŞGÜCÜ YETİŞTİRME KURSLARI/GENEL	2	27	10	37	2	27	10	37
İŞGÜCÜ YETİŞTİRME KURSLARI/İŞSİZLİK SİG.KAPSAMINDA	2	35	35	70	2	35	35	70
KENDİ İŞİNİ KURACAKLARA YÖNELİK	81	575	1.377	1.952	81	575	1.377	1.952
İŞGÜCÜ YETİŞTİRME KURSLARI/TYÇP	0	0	0	0	0	0	0	0
İŞSİZLİK SİGORTASI MESLEK DEĞİŞTİRME	0	0	0	0	0	0	0	0
İŞSİZLİK SİGORTASI MESLEK EDİNDİRME	0	0	0	0	0	0	0	0
İŞSİZLİK SİGORTASI MESLEK GELİŞTİRME	0	0	0	0	0	0	0	0
ÖSDP DANIŞMANLIK	0	0	0	0	0	0	0	0
ÖSDP EĞİTİM	0	0	0	0	0	0	0	0
ÖSDP KİK	0	0	0	0	0	0	0	0
ÖSDP TOPLUM YARARINA ÇALIŞMA PROGRAMI	0	0	0	0	0	0	0	0
ÖZELLEŞTİRME SONUCU İŞSİZ KALANLARA YÖNELİK	0	0	0	0	0	0	0	0
ÖZÜRLÜLERE YÖNELİK	11	96	39	135	11	96	39	135
SETİP	0	0	0	0	0	0	0	0
Toplam	162	1.149	1.847	2.996	162	1.149	1.847	2.996



İŞKUR



**TABLO 20: Meslek Danışma Merkezi Faaliyet Tablosu(Birim Bazında)
OCAK 2009**

	Başvuru Şekli				Grup Başvurusu		MDM TANITIM TOPLANTISI	Toplam
	Öğrenci	Bireysel Başvuru Eğitimci	Kuruma Başvuran	Diğer	Okul / Dershane	Kurum / Kuruluş		
ADANA	11	3	0	0	30	0	0	44
AFYONKARAHİSAR	0	0	0	0	0	0	0	0
AĞRI	2	0	0	0	0	0	0	2
AMASYA	78	27	18	0	120	0	0	243
ANKARA	180	71	8	5	0	0	0	264
ANTALYA	32	43	18	0	0	0	0	93
AYDIN	0	0	0	0	0	0	0	0
BALIKESİR	0	0	0	0	0	0	0	0
BAYBURT	0	0	0	0	0	0	0	0
BURDUR	0	0	0	0	0	0	0	0
BURSA	0	0	0	0	0	0	0	0
ÇORUM	0	0	0	0	0	0	0	0
DENİZLİ	0	0	0	0	0	0	0	0
DIYARBAKIR	0	0	0	0	0	0	0	0
DÜZCE	0	0	0	0	0	0	0	0
EDİRNE	0	0	0	0	0	0	0	0
ELAZIĞ	0	3	0	0	45	0	0	48
ERZİNCAN	79	1	4	8	21	0	0	113
ERZURUM	7	1	0	8	0	0	0	16
ESKİŞEHİR	0	0	0	0	30	0	0	30
GAZİANTEP	0	1	30	0	0	0	0	31
GÜMÜŞHANE	0	0	0	0	0	0	0	0
HATAY	0	0	0	0	0	0	0	0
İSPARTA	0	0	0	0	0	0	0	0
İSTANBUL	88	7	192	0	0	0	0	287
İZMİR	43	15	57	6	53	0	0	174
KASTAMONU	47	4	0	0	0	0	0	51
KAYSERİ	235	9	0	0	0	0	0	244
KİRSEHİR	0	0	0	0	0	0	0	0
KILIS	0	0	0	0	0	0	0	0
KOCAELİ	23	0	41	2	32	0	0	98
KONYA	0	2	0	0	41	0	0	43
MALATYA	827	18	0	0	0	0	0	845
MANISA	0	9	0	0	0	0	0	9
MERSİN	0	0	0	0	0	0	0	0
MUĞLA	0	0	0	0	0	0	0	0
MUŞ	0	0	0	0	0	0	0	0
NEVŞEHİR	0	0	0	0	0	0	0	0
NİĞDE	0	0	0	0	0	0	0	0
ORDU	0	0	0	0	0	0	0	0
OSMANIYE	5	3	2	0	0	0	0	10
RİZE	0	1	6	0	20	0	0	27
SAMSUN	20	9	41	50	3	0	0	123
SİİRT	0	1	80	28	15	0	0	124
SINOP	11	0	0	0	65	0	0	76
SIVAS	0	0	0	0	0	0	0	0
ŞANLIURFA	0	0	0	0	0	0	0	0
TOKAT	0	0	0	0	0	0	0	0
TRABZON	0	0	0	0	0	0	0	0
VAN	8	25	0	0	510	0	0	543
Genel Toplam :	1696	253	497	107	985	0	0	3538



İŞKUR



**TABLO 21: GENEL İŞ VE MESLEK DANIŞMANLIĞI ÇALIŞMALARI (BİRİMLER)- İMD VII
OCAK 2009**

Birim	Danışmanlarca Yapılan Ziyaret Sayısı	Araştırma Yapılan Eğitim Yeri		Güncelleştirilen		Bireysel Görüşmeler			GRUP GÖRÜŞMELERİ		
	Meslek Sayısı	Sayısı	Meslek Sayısı	Eğitim yeri Sayısı	Meslek Danışmanlığı	İş Danışmanlığı	Sınıf Sayısı	Mevcudu	Grup Sayısı	Grup Mevcudu	
ADANA	49	0	0	0	0	2	1	0	0	21	1.344
ADYAMAN	12	0	0	0	0	0	0	0	0	3	23
AFYONKARAHİSAR	3	0	0	0	0	0	0	0	0	0	0
AĞRI	0	0	0	0	0	0	0	0	0	0	0
AKSARAY	8	0	0	0	0	0	0	0	0	0	0
AMASYA	0	0	0	0	0	2	3	0	0	1	34
ANKARA	191	0	0	0	0	1	9	0	0	5	91
ANTALYA	224	0	0	0	0	6	8	10	306	13	1.486
ARDAHAN	14	0	0	0	0	0	6	0	0	0	0
ARTVIN	44	0	0	0	0	0	0	0	0	31	104
AYDIN	68	0	0	0	0	0	0	0	0	0	0
BALIKESİR	4	0	0	0	0	0	10	6	178	6	139
BARTIN	0	0	0	0	0	0	0	0	0	0	0
BATMAN	0	0	0	0	0	0	0	0	0	0	0
BAYBURT	0	0	0	0	0	16	2	0	0	0	0
BİLECİK	0	0	0	0	0	0	4	0	0	0	0
BİNGÖL	4	0	0	0	0	0	3	0	0	1	75
BITLİS	0	0	0	0	0	0	3	0	0	0	0
BOLU	0	0	0	0	0	0	2	0	0	0	0
BURDUR	18	0	0	0	0	0	2	0	0	0	0
BURSA	27	0	0	0	0	1	16	0	0	0	0
ÇANAKKALE	70	0	0	0	0	0	0	0	0	2	161
ÇANKIRI	0	0	0	0	0	0	0	0	0	0	0
ÇORUM	37	0	0	0	0	0	2	3	285	1	89
DENİZLİ	0	0	0	0	0	0	1	0	0	2	66
DIYARBAKIR	0	0	0	0	0	0	0	0	0	0	0
DÜZCE	19	0	0	0	0	0	0	0	0	4	124
EDİRNE	59	0	0	0	0	0	3	0	0	3	140
ELAZIĞ	1	0	0	0	0	9	1	0	0	3	91
ERZİNCAN	0	0	0	0	0	4	22	10	658	0	0
ERZURUM	13	0	0	0	0	3	11	0	0	2	5
ESKİŞEHİR	68	0	0	0	0	0	0	0	0	25	949
GAZİANTEP	36	0	0	0	0	0	5	0	0	10	994
GİRESUN	13	0	0	0	0	0	0	0	0	0	0
GÜMÜŞHANE	0	0	0	0	0	0	0	0	0	0	0
HAKKARİ	2	0	0	0	0	0	0	0	0	0	0
HATAY	0	0	0	0	0	0	3	0	0	0	0
İĞDIR	0	0	0	0	0	0	0	0	0	0	0
İSPARTA	0	0	0	0	0	0	2	11	309	2	34
İSTANBUL	658	0	0	0	0	2	24	13	2.460	61	3.637
İZMİR	58	0	0	0	0	5	6	4	147	7	572



İŞKUR



**TABLO 21: GENEL İŞ VE MESLEK DANIŞMANLIĞI ÇALIŞMALARI (BİRİMLER)- İMD VII
OCAK 2009**

Birim	Danışmanlarca Yapılan Ziyaret Sayısı	Araştırma Yapılan Eğitim Yeri		Güncelleştirilen		Bireysel Görüşmeler			GRUP GÖRÜŞMELERİ		
	Meslek Sayısı	Meslek Sayısı	Eğitim yeri Sayısı	Meslek Sayısı	Eğitim yeri Sayısı	Meslek Danışmanlığı	İş Danışmanlığı	Sınıf Sayısı	Mevcudu	Grup Sayısı	Grup Mevcudu
KAHRAMANMARAŞ	5	0	0	0	0	0	6	0	0	5	47
KARABÜK	13	0	0	0	0	0	1	0	0	2	45
KARAMAN	23	0	0	0	0	0	3	0	0	2	45
KARS	2	0	0	0	0	0	4	0	0	0	0
KASTAMONU	0	0	0	0	0	0	0	0	0	0	0
KAYSERİ	1	0	0	0	0	0	0	0	0	2	365
KIRIKKALE	75	0	0	0	0	0	8	1	45	2	77
KIRKLARELİ	0	0	0	0	0	0	0	0	0	1	142
KIRŞEHİR	24	0	0	0	0	0	0	0	0	0	0
KİLİS	2	0	0	0	0	0	0	0	0	0	0
KOCAELİ	13	0	0	0	0	5	12	0	0	18	704
KONYA	31	0	0	0	0	3	8	2	200	2	196
KÜTAHYA	25	0	0	0	0	0	1	0	0	0	0
MALATYA	60	0	0	0	0	0	23	0	0	15	578
MANİSA	0	0	0	0	0	3	1	0	0	4	124
MARDİN	7	0	0	0	0	0	0	0	0	0	0
MERSİN	35	0	0	0	0	0	2	0	0	1	150
MUĞLA	124	0	0	0	0	4	8	0	0	0	0
MUŞ	0	0	0	0	0	0	0	0	0	0	0
NEVŞEHİR	0	0	0	0	0	2	3	0	0	0	0
NİĞDE	2	0	0	0	0	0	0	0	0	0	0
ORDU	0	0	0	0	0	0	0	0	0	0	0
OSMANIYE	18	0	0	0	0	0	4	0	0	1	20
RİZE	62	0	0	0	0	0	3	0	0	0	0
SAKARYA	348	0	0	0	0	0	8	0	0	0	0
SAMSUN	185	0	0	0	0	4	13	1	52	6	653
SİRT	19	0	0	0	0	0	3	11	475	3	382
SİNOP	14	0	0	0	0	0	0	0	0	1	65
SİVAS	4	0	0	0	0	0	1	0	0	14	935
ŞANLIURFA	6	0	0	0	0	1	0	0	0	0	0
ŞİRNAK	11	0	0	0	0	0	0	0	0	0	0
TEKİRDAĞ	17	0	0	0	0	0	1	0	0	0	0
TOKAT	63	0	0	0	0	0	0	0	0	0	0
TRABZON	0	0	0	0	0	0	1	0	0	0	0
TUNCELİ	0	0	0	0	0	0	0	0	0	0	0
UŞAK	122	0	0	0	0	0	0	0	0	0	0
VAN	0	0	0	0	0	0	4	0	0	11	448
YALOVA	58	0	0	0	0	0	2	0	0	1	60
YOZGAT	0	0	0	0	0	0	1	0	0	0	0
ZONGULDAK	0	0	0	0	0	0	0	0	0	0	0
Genel Toplam	3.069	0	0	0	0	73	270	72	5.115	294	15.194



İŞKUR

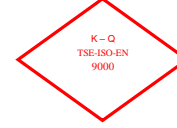

DÜZENLENEN SEMİNER TÜRÜ	OCAK 2009		OCAK 2009 DÖNEMİ	
	Seminer Sayısı	Seminerlere Katılan Sayısı	Seminer Sayısı	Seminerlere Katılan Sayısı
İlk Kademe Yöneticilik Semineri	0	0	0	0
İnsan İlişkileri ve İletişim Semineri	1	25	1	25
İnsan İlişkileri ve Stres Semineri	0	0	0	0
İş Sağlığı ve Güvenliği Semineri	16	371	16	371
İşçi Geliştirme Semineri	0	0	0	0
Orta Kademe Yöneticilik Semineri	0	0	0	0
Toplam Kalite Yönetimi Semineri	1	25	1	25
Zaman Yönetimi Semineri	0	0	0	0
TOPLAM	18	421	18	421

AY	İKT		İKT		İKT Ödemesi Devam Eden
	İKT Başvuru	Ödeneği Kesilen	Ödeneği Biten	Ödeneği Biten	
OCAK 2009	24	0	0	24	

AY	İŞSİZLİK		İŞSİZLİK		İÖ Ödemesi Devam Eden
	İşsizlik Ödeneğine Başvuru	Ödeneği Kesilen	Ödeneği Biten	Ödeneği Biten	
OCAK 2009	78.555	2.003	311	54.897	



İŞKUR



TABLO 25: ÖZÜR GRUPLARINA GÖRE ÖZÜRLÜLER

	BAŞVURULAR			İŞE YERLEŞTİRMELER		
	Erkek	Kadın	Toplam	Erkek	Kadın	Toplam
NÖROLOJİK HASTALIKLAR GRUBUNDAKİ ÖZÜRLÜLER	186	107	293	153	13	166
RUH HASTALIKLARI GRUBUNDAKİ ÖZÜRLÜLER	149	89	238	77	11	88
GÖZ HASTALIKLARI GRUBUNDAKİ ÖZÜRLÜLER	214	144	358	249	29	278
İŞİTME-KONUŞMA HASTALIKLARI GRUBUNDAKİ ÖZÜRLÜLER	217	175	392	186	50	236
İÇ HASTALIKLARI GRUBUNDAKİ ÖZÜRLÜLER	175	107	282	84	9	93
ORTOPEDİK VE TRAVMALOJİK HASTALIKLAR GRUBUNDAKİ ÖZÜRLÜLER	318	206	524	368	91	459
DERİ HASTALIKLARI GRUBUNDAKİ ÖZÜRLÜLER	2	5	7	2	0	2
GÖĞÜS VE DAMAR HASTALIKLARI GRUBUNDAKİ ÖZÜRLÜLER	71	39	110	62	5	67
ONKOLOJİK HASTALIKLAR GRUBUNDAKİ ÖZÜRLÜLER	10	8	18	4	0	4
YANIK GRUBUNDAKİ ÖZÜRLÜLER	2	4	6	73	9	82
DİĞER HASTALIKLAR GRUBUNDAKİ ÖZÜRLÜLER	378	235	613	136	27	163
BATINI İLGİLENDİRE HASTALIKLAR	7	1	8	2	2	4
SİNDİRİM SİSTEMİ HASTALIKLARI	19	11	30	7	1	8
HEMATOLOJİK HASTALIKLAR	18	10	28	37	3	40
ÜROLOJİK HASTALIKLAR	16	5	21	8	5	13
DAMAR HASTALIKLARI	61	40	101	5	0	5
ZİHİNSEL RUHSAL DAVRANIŞSAL BOZUKLUKLAR	484	284	768	49	5	54
KADIN HASTALIKLARI VE DOĞUM	0	1	1	0	0	0
ENDOKRİN SİSTEMİ	21	18	39	0	2	2
TOPLAM	2.348	1.489	3.837	1.502	262	1.764



İŞKUR



TABLO 26: 2009 YILI OCAK AYI İÇERİSİNDE İL MÜDÜRLÜKLERİNİN İŞSİZLİK SİGORTASI FAALİYETLERİNE İLİŞKİN GENEL VERİLER

İLLER	İŞSİZLİK ÖDENEĞİ HAKEDEN			
	İşsizlik Ödeneğine Başvuru	İşsizlik Ödeneği Kesilen	İşsizlik Ödeneği Biten	Ödemesi Devam Eden
ADANA	1.782	43	0	1.380
ADYAMAN	164	2	0	134
AFYONKARAHİSAR	405	8	1	362
AĞRI	22	0	0	14
AKSARAY	183	6	1	165
AMASYA	174	10	0	145
ANKARA	4.126	165	14	2.832
ANTALYA	1.941	47	2	885
ARDAHAN	8	1	0	4
ARTVİN	143	10	0	115
AYDIN	768	7	0	575
BALIKESİR	947	34	120	491
BARTIN	95	2	0	91
BATMAN	301	3	1	227
BAYBURT	8	0	0	7
BİLECİK	773	9	8	633
BİNGÖL	58	2	0	48
BİTLİS	40	1	0	28
BOLU	252	5	0	179
BURDUR	163	35	0	116
BURSA	8.025	65	12	5.248
ÇANAKKALE	520	14	0	439
ÇANKIRI	122	4	0	111
ÇORUM	330	10	0	281
DENİZLİ	1.803	45	6	1.607
DİYARBAKIR	639	19	0	562
DÜZCE	393	9	1	172
EDİRNE	423	12	0	365
ELAZIĞ	289	6	0	227
ERZİNCAN	127	4	0	95
ERZURUM	250	4	0	220
ESKİŞEHİR	1.373	27	4	1.122
GAZİANTEP	1.525	43	4	1.378
GİRESUN	237	23	48	151
GÜMÜŞHANE	32	0	0	28
HAKKARİ	17	0	0	14
HATAY	490	39	2	378
İĞDIR	15	0	0	15
ISPARTA	89	1	0	81
İSTANBUL	23.720	348	41	14.031
İZMİR	4.860	135	18	3.426



İŞKUR

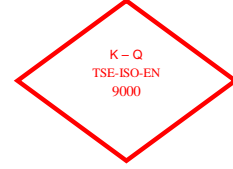

TABLO 26: 2009 YILI OCAK AYI İÇERİSİNDE İL MÜDÜRLÜKLERİNİN İŞSİZLİK SİGORTASI FAALİYETLERİNE İLİŞKİN GENEL VERİLER

İLLER	İŞSİZLİK ÖDENEĞİ HAKEDEN			
	İşsizlik Ödeneğine Başvuru	İşsizlik Ödeneği Kesilen	İşsizlik Ödeneği Biten	Ödemesi Devam Eden
KAHRAMANMARAŞ	677	9	0	615
KARABÜK	161	27	0	109
KARAMAN	207	48	0	128
KARS	30	2	0	24
KASTAMONU	263	9	1	145
KAYSERİ	1.698	29	4	1.330
KIRIKKALE	153	9	0	125
KIRKLARELİ	810	35	0	703
KIRŞEHİR	123	3	0	108
KİLİS	29	0	0	25
KOCAELİ	2.788	97	2	1.982
KONYA	1.011	60	2	735
KÜTAHYA	720	29	2	640
MALATYA	453	6	1	356
MANİSA	1.375	31	0	1.106
MARDİN	84	3	0	72
MERSİN	811	18	3	662
MUĞLA	675	15	0	521
MUŞ	61	4	0	50
NEVŞEHİR	220	7	0	202
NİĞDE	308	10	0	262
ORDU	216	8	0	199
OSMANİYE	199	2	0	138
RİZE	123	0	0	107
SAKARYA	1.034	92	0	825
SAMSUN	515	10	0	474
SİİRT	240	108	0	108
SİNOP	71	0	0	62
SİVAS	445	5	0	339
ŞANLIURFA	269	1	4	212
ŞIRNAK	7	1	0	5
TEKİRDAĞ	3.236	50	5	2.561
TOKAT	200	2	0	164
TRABZON	297	6	0	253
TUNCELİ	30	0	0	26
UŞAK	471	22	3	394
VAN	155	3	0	125
YALOVA	285	27	1	225
YOZGAT	204	1	0	173
ZONGULDAK	269	16	0	225
TOPLAM	78.555	2.003	311	54.897

TANIMLAR

Başvuru: İş arayanların, gereksinimlerinin karşılanması için Kurum İl Müdürlüklerine doğrudan yaptıkları müracaat.

Açık İş : Kuruma işverenlerden intikal eden işçi istemi.

Takdim: Kurum İl Müdürlüklerince işyerine gönderilmesine karar verilen iş arayanların, işverenle görüşme yapmak üzere işyerinde bulunması.

İşe Yerleştirme (Plasman): İş arayanların Kurumca işe yerleştirilmesi.

Karşılanan Açık İş: İşverenlerin vermiş oldukları işçi istemlerinin Kurumca karşılanması.

Açık Kontenjan: İşverenlerin yasa gereği çalıştırmak zorunda oldukları özürlü ve eski hükümlüler ile terörden etkilenme sonucu işe yerleştirileceklere ilişkin açık işgücü sayısı.

Özürlü: Bedensel, zihinsel ve ruhsal özürleri nedeniyle çalışma gücünün en az %40'ından yoksun olduğu sağlık kurulu raporu ile belgelenen kişiler.(Sakatların İstihdamı hk.Tüzük, Md.2).

Eski Hükümlü: Altı aydan daha uzun süreli hürriyeti bağlayıcı bir cezadan veya devlet memuru olmaya engel bir suçtan hüküm giymiş ve cezasını infaz kurumlarında tamamlamış veya cezası tecil edilmiş yahut şartlı salıverme yoluyla tahliye edilmiş olanlar ile özel kanunlarında belirtilen şartlardan dolayı istihdam edilmeleri olanağı bulunmayanlar veya ömür boyu kamu hizmetlerinden yasaklı bulunanlar ya da Kurum tarafından daha önce bu kapsamda işe yerleştirilmemiş olan mükerrer suç işleyen kişiler(Eski Hükümlülerin İstihdamı hk. Tüzük, Md.2).

Kayıtlı İşgücü: İş arayanlardan aktif kayıtlarda yer alanların tümü.

Kayıtlı İşsiz: Çalışma çağında ve gücünde olan, çalışmak isteyen, Kuruma başvurduğunda asgari ücret düzeyinde gelir getirici bir işi olmayan, Kurum tarafından henüz kendisine iş bulunamayan aktif kayıtlardaki kişilerdir. Kayıtlı işgücünden, daha iyi şartlarda iş arayanlar, emeklilerden iş arayanlar ve belli bir iş yerinde çalışmak isteyenler çıkarıldığında geri kalanlar kayıtlı işsiz sayılmaktadır.

Terörden etkilenenlerden iş arayanlar: 3713 Sayılı Terörle Mücadele Yasası ve bu Yasaya ek bir madde eklenmesi hakkındaki 4131 sayılı Yasa kapsamında olmak üzere, terör eylemleri nedeniyle şehit ve malul olanların yakınları ile çalışabilecek durumdaki malullerden, özel kuruluşlarda çalışmak amacıyla Kuruma başvuranlar.