

Ülkemizde işgücü piyasasının düzenlenmesi ile ilgili faaliyetleri yürütmek üzere 1946 tarihli, 4837 sayılı Kanunla İş ve İşçi Bulma Kurumu kurulmuştur. Kurum bu tarihten 2000 yılına kadar 54 yıl süreyle, iş piyasasının düzenlenmesi ile ilgili tek kurum olarak faaliyet göstermiştir.

İş piyasasında değişen koşullar nedeniyle İş ve İşçi Bulma Kurumu'nun yeniden yapılanması ihtiyacı ortaya çıkmış ve 5 Temmuz 2003 tarihli, 25159 sayılı Resmi Gazete'de yayımlanarak yürürlüğe giren 4904 sayılı Kanun ile Türkiye İş Kurumu kurulmuştur.

Yeni Kanun ile, Kurum Aktif işgücü politikalarını uygulayacak bir yapıya kavuşturulmuş, Kurumun tekel yetkisi kaldırılarak, özel istihdam bürolarına faaliyette bulunma imkanı getirilmiş, Genel Kurul ve Yönetim Kurulu oluşturularak, sosyal tarafların üçlü bir yapı içerisinde Kurumun yönetimine katılması sağlanmıştır.

Türkiye İş Kurumu, ulusal istihdam politikasının oluşturulmasına ve istihdamın geliştirilmesine katkıda bulunmak, işsizlik sigortası işlemlerini yürütmek, işgücü piyasası ile ilgili istatistikî verileri toplamak ve analiz etmek, iş ve meslek analizleri yapmak, işgücü yetiştirmeye yönelik programlar uygulamak, işgücünün yurtiçindeki ve yurtdışındaki işlere yerleştirilmesine aracılık etmek, işgücü piyasasının düzenlenmesine yönelik aktif ve pasif istihdam politikaları oluşturmak, kurum faaliyetleri ile ilgili alanlarda uluslar arası kuruluşların istihdam ve çalışma hayatı ile ilgili kararlarını izlemek görevlerini yerine getirmektedir.

Türkiye İş Kurumu, Çalışma ve Sosyal Güvenlik Bakanlığı'nın ilgili kuruluşu olup, özel hukuk hükümlerine tabi, tüzel kişiliğe haiz, idari ve mali bakımdan özerk bir kamu kurumudur.

Kuruma Kayıtlı İşgücü ve İşsiz Bilgileri

Kuruma kayıtlı işgücü sayısı geçen yılın aynı ayına göre 324 bin 18 kişi artarak 1 milyon 95 bin 105 kişi, kayıtlı işsiz sayısı ise 280 bin 169 kişi artarak 987 bin 840 kişi olmuştur. Kayıtlı işgücü % 42,02 oranında, kayıtlı işsiz sayısı % 39,59 oranında artmıştır.

Tablo 1: Temel Göstergeler

	2007 ARALIK			2008 ARALIK			Değiş. O. (%)
	Erkek	Kadın	Toplam	Erkek	Kadın	Toplam	
BAŞVURU	24.513	8.745	33.258	134.219	46.771	180.990	444,20
İşsiz	22.530	8.146	30.676	130.340	45.344	175.684	472,71
Diğer	1.983	599	2.582	3.879	1.427	5.306	105,50
AÇIK İŞ			9.862			10.369	5,14
Kamu			303			1.736	472,94
Özel			9.559			8.633	-9,69
İŞE YERLEŞTİRME	4.445	1.167	5.612	5.308	2.131	7.439	32,56
Kamu	73	16	89	460	82	542	508,99
Özel	4.372	1.151	5.523	4.848	2.049	6.897	24,88
Normal	3806	1.088	4.894	3.906	1.856	5.762	17,74
Kamu	49	15	64	440	81	521	714,06
Özel	3.757	1.073	4.830	3.466	1.775	5.241	8,51
Özürlü	470	73	543	1.391	275	1.666	206,81
Eski Hükümlü	167	6	173	11	0	11	-93,64
Terör Mağduru	2	0	2	0	0	0	-100,00
KAYITLI İŞGÜCÜ	579.946	191.141	771.087	811.553	283.552	1.095.105	42,02
KAYITLI İŞSİZ	527.679	179.992	707.671	724.338	263.502	987.840	39,59
YURTDIŞI BAŞVURU	20	13	33	49	17	66	100,00
YURTDIŞI GÖNDERME	3.722	193	3.915	5.310	56	5.366	37,06

Kuruma Başvurular geçen yılın aynı ayına göre % 444,2 oranında artmıştır.

2008 yılı Aralık ayı içerisinde 180 bin 990 kişi Kurumumuza, faaliyetlerinden yararlanmak için başvuruda bulunmuştur. Başvuranlardan 175 bin 684 kişisi işsiz, 3 bin 749 kişisi şu an çalışmakla beraber daha iyi şartlarda iş arayanlar, 58 kişi emekli, bin 499 kişisi de belirli bir işyerinde çalışmak isteyenlerden oluşmaktadır. Kuruma ay içerisindeki başvuranların % 74,2'si erkektir. Başvuruların % 57,3'ü lise altı eğitilmiş, % 29,1'i lise ve dengi okullu, % 13,6'sı lise üstü eğitim mezunudur. Başvuruların % 27,2'si 15-24 yaş arasındadır. Ay içerisinde başvuranların 141 bin 207 kişisi ilk defa iş hayatına girmiş, 32 bin 768 kişisi ise çalışırken işsiz kalmıştır.

Açık işler geçen yılın aynı ayına göre % 5,14 artarak 10 bin 369 olmuştur.

Açık işlerin 7 bin 336'sı normal, 3 bin 10'u özürlü, 22'si eski hükümlü, 1'i terör mağduru talebinden oluşmaktadır. Açık işlerin % 0,9'u tarım, % 56,1'i sanayi, % 43'ü hizmetler sektöründedir.

İşe yerleştirme geçen yılın aynı ayına göre % 32,56 oranında artarak 7 bin 439 kişi olmuştur.

2007 yılı Aralık ayına göre özel sektöre yapılan toplam işe yerleştirmeler % 24,88 oranında, kamu sektörüne yapılan işe yerleştirmeler % 508,9 oranında artmıştır. İşe yerleştirmelerin % 28,7'si kadındır. İşe yerleştirilenlerin % 36,4'ü 15-24 yaş

arasındadır. İşe yerleştirmelerin % 60'ı lise altı, % 32,2'si lise ve dengi okul, % 7,8'i lise üstü eğitim mezunudur.

Grafik 1: Son Bir Yıllık Genel Faaliyetler

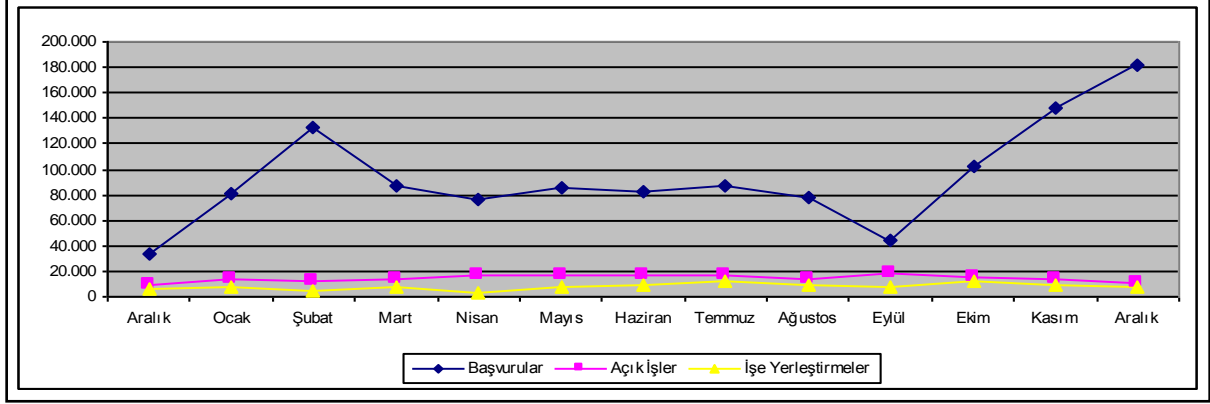

Kuruma kayıtlı işsizlerin 21 bin 985 kişisi okur-yazar olmayan, 469 bin 952 kişisi lise altı eğitimli, 340 bin 45 kişisi lise ve dengi okul mezunu, 155 bin 858 kişisi yüksek öğrenim mezunudur. Kuruma kayıtlı işsizlerin % 26,7'si kadındır. % 20,2'si kadın olmak üzere kayıtlı işsizlerin % 26,4'ü bir yıldan fazla süredir Kuruma kayıtlı beklemektedir.

Grafik 2: Kayıtlı İşsizlerin Eğitim Durumlarına Göre Dağılımı

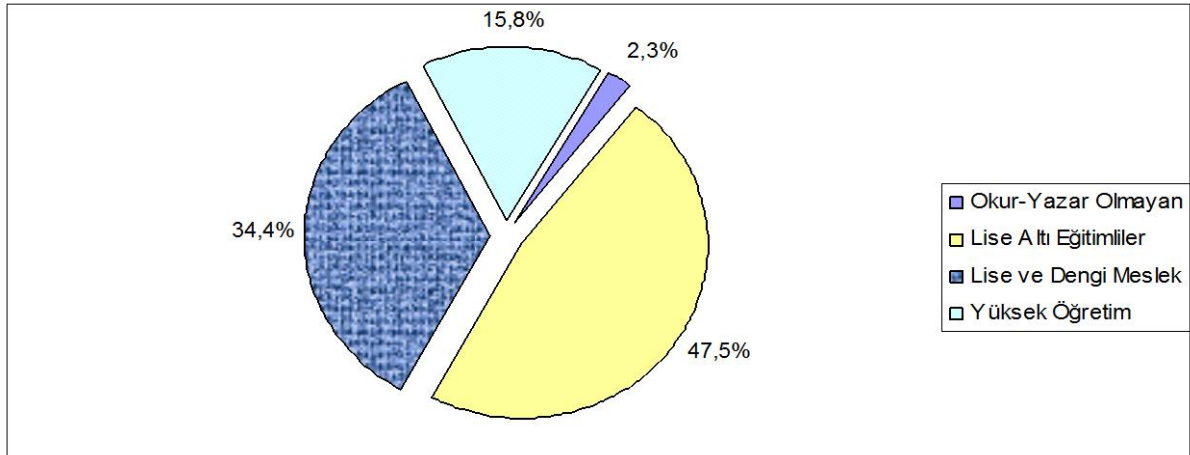

Başvuru, Açık İş ve İşe Yerleştirmelerin Niteliksel Dağılımı

Aralık ayında Kuruma başvuran 180 bin 990 kişinin % 17,1'i her hangi bir niteliği olmayan vasıfsız işgücüdür. Alınan 10 bin 369 açık işin % 52,1'i niteliksiz, % 47,9'u nitelikli eleman talebidir. Yapılan 7 bin 439 işe yerleştirmenin % 63,4'ü niteliksiz eleman, % 36,6'sı nitelikli elemandır. Kurumumuza başvuran kişilerin çoğunluğu nitelikli (bir mesleği olan) eleman olmasına rağmen açık işlerin niteliksiz eleman talebine yönelik olmasından dolayı işe yerleştirilenlerin çoğunluğu niteliksiz elemandır.

Özürü, Eski Hükümlü ve Terör Mağdurlarına İlişkin Bilgiler

Aralık ayı içerisinde Kurumumuza toplam işsizlerin içinde 2 bin 452 kişi özürü, 154 kişi eski hükümlü ve 1 kişi terör mağduru başvurmuştur. Aralık ayı içerisinde 3 bin 10 adet özürülere yönelik açık iş, 22 adet eski hükümlülere yönelik açık iş, 1 adet terör mağdurlarına yönelik açık iş alınmıştır. Yine ay içerisinde bin 666 özürü ve 11 eski hükümlü işe yerleştirilmiştir. İşe yerleştirmeler, özellikle özel sektöre olmuştur. Halen Kurumumuzda kayıtlı 96 bin 533 kişi özürü, 19 bin 702 kişi eski hükümlü, 161 kişi terörden etkilenen bulunmaktadır. Aynı zamanda Kasım ayı sonu itibariyle 24 bin 608 kişilik özürü (Kamu+Özel), bin 709 kişilik eski hükümlü (Kamu) kontenjanı bulunmaktadır.

İşsizlik Sigortası Fonu İle İlgili Bilgiler

İşsizlik Sigortası Fonundan 193.003 kişiye 66.657.070,55.-YTL ödeme yapılmıştır.

Ücret Garanti Fonu İşsizlik Sigortası Fonu içinde değerlendirilmekte olup Fonun varlığı, 31.12.2008 tarihi itibariyle, ödemeler toplamı 9.650.032,35.-YTL düşüldükten sonra 95.470.484,87.-YTL'dir. Aralık 2008 ayında Ücret Garanti Fonu'ndan 10 kişiye toplam 35.620,45.-YTL ödeme yapılmıştır.

2005 yılında 21 kişiye 10.566,94 YTL, 2006 yılında 217 kişiye 64.398,01 YTL, 2007 yılında 40 kişiye 22.051,13 YTL, Aralık 2008 ayında ise 650 kişiye 59.015,39 kısa çalışma ödeneği ödenmiştir.

31 Aralık 2008 tarihi itibariyle, Fonun toplam gelirleri; 13 milyar 459 milyon YTL işçi ve işveren primi (gecikme zammı dahil), 4 milyar 456 milyon YTL Devlet Katkısı, 11 milyon 911 bin YTL İdari Para Cezası ve 23 milyar 891 milyon YTL faiz geliri, 29 milyon 452 bin YTL İade girişi olmak üzere toplam 41 milyar 848 milyon YTL olarak gerçekleşmiştir. Fonun toplam varlığı, işsizlik sigortası giderleri 3 milyar 486 milyon YTL ve ücret garanti fonu gideri 9 milyon 650 bin YTL düşüldükten sonra, 38 milyar 352 milyon YTL'dir.

İşsizlik Ödeneğine İlişkin Bilgiler

2008 yılı Aralık ayında işsizlik ödeneğinden faydalanmak için 60 bin 40 kişi başvurmuştur. 5 bin 670 kişinin ödemesi kesilirken, 267 kişinin ödemesi de sona ermiştir. İşsizlik Sigortasının uygulanmaya başlandığı Mart 2002 tarihinden 31.12.2008 tarihine kadar sisteme 1.455.238 kişi başvuruda bulunmuş, 1.286.400 kişi işsizlik ödeneği almaya hak kazanmıştır. Mart 2002 tarihinden Aralık 2008 tarihine kadar toplamda 1.828.703.960,49.-YTL ödemede bulunulmuştur.

Grafik 3: Son Bir Yıl İerisinde İřsizlik Ödeneđi Alan Kiři Sayısı

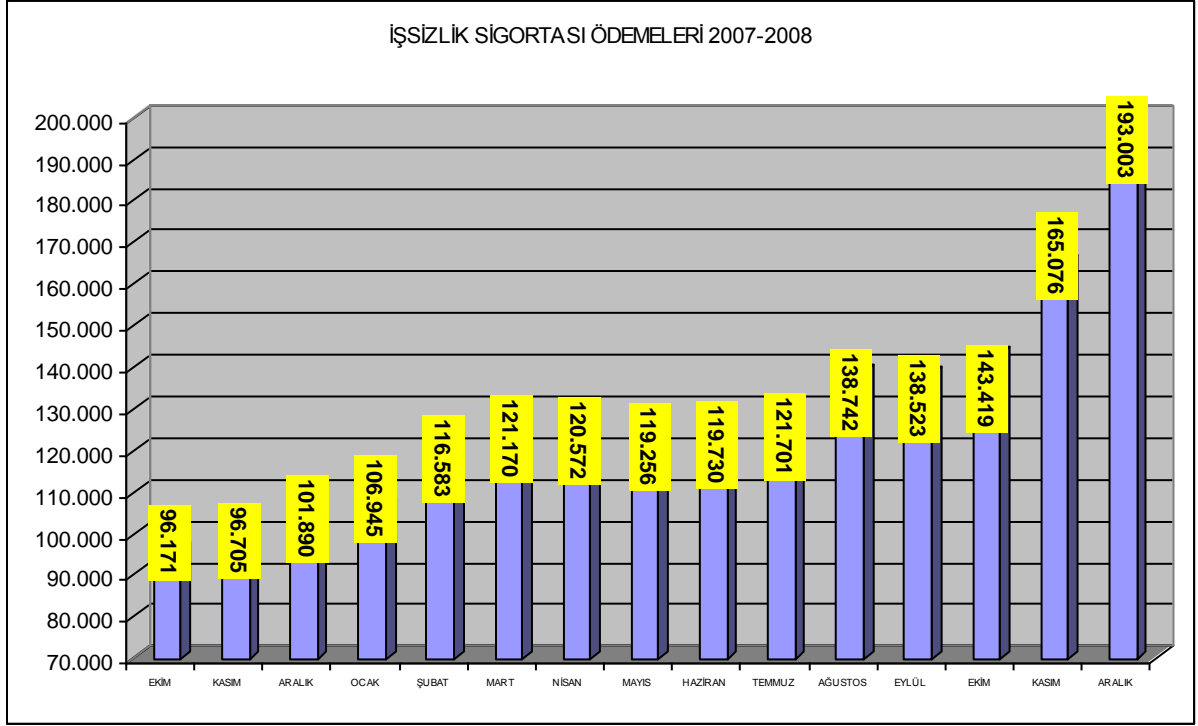

İřgücü Yetiřtirme Kursları ve Mesleki Rehabilitasyon Faaliyetleri

Aralık ayı ierisinde toplam 130 adet kurs aılmıř olup, kurslarımızdan bin 213 kiři erke, bin 44 kiři kadın olmak üzere toplam 2 bin 257 kiři yararlanmıřtır. Aılan kursların 34 tanesi istihdam garantili kurs olup bu kurslarımızdan 364 kiři erke, 344 kiři kadın olmak üzere 708 kiři faydalanmıřtır.



İŞKUR



		Yıllar	2007		2008	Değişim Oranı (%)
			Aralık	Aralık	Aralık	
BAŞVURU	Toplam	Toplam	33.258	180.990	444,20	
		Erkek	24.513	134.219	447,54	
		Kadın	8.745	46.771	434,83	
	İşsiz	Toplam	30.676	175.684	472,71	
		Erkek	22.530	130.340	478,52	
		Kadın	8.146	45.344	456,64	
	Diğer *	Toplam	2.582	5.306	105,50	
		Erkek	1.983	3.879	95,61	
		Kadın	599	1.427	138,23	
AKÇIK İŞ	Toplam	9.862	10.369	5,14		
	Kamu	303	1.736	472,94		
	Özel	9.559	8.633	-9,69		
İŞVERENE TAKDİM	Toplam	35.124	37.376	6,41		
	Erkek	29.866	30.218	1,18		
	Kadın	5.258	7.158	36,14		
İŞE YERLEŞTİRME	Toplam	Toplam	5.612	7.439	32,56	
		Erkek	4.445	5.308	19,42	
		Kadın	1.167	2.131	82,60	
	Normal Yerleştirme	Toplam	4.894	5.762	17,74	
		Erkek	3.806	3.906	2,63	
		Kadın	1.088	1.856	70,59	
	Özürlü Yerleştirme	Toplam	543	1.666	206,81	
		Erkek	470	1.391	195,96	
		Kadın	73	275	276,71	
	Eski Hükümlü Yerleştirme	Toplam	173	11	-93,64	
		Erkek	167	11	-93,41	
		Kadın	6	0	-100,00	
	Terör Mağduru Yerleştirme	Toplam	2	0	-100,00	
		Erkek	2	0	-100,00	
		Kadın	0	0	-	
KAYITLI İŞGÜCÜ	Toplam	771.087	1.095.105	42,02		
	Erkek	579.946	811.553	39,94		
	Kadın	191.141	283.552	48,35		
KAYITLI İŞSİZ	Toplam	707.671	987.840	39,59		
	Erkek	527.679	724.338	37,27		
	Kadın	179.992	263.502	46,40		
YURTDIŞI BAŞVURU	Toplam	33	66	100,00		
	Erkek	20	49	145,00		
	Kadın	13	17	30,77		
YURTDIŞI GÖNDERME	Toplam	3.915	5.366	37,06		
	Erkek	3.722	5.310	42,67		
	Kadın	193	56	-70,98		

* Daha İyi Şartlarda İş Arayanlar, Emeklilerden İş Arayanlar, Belirli Bir İş Yerinde İş Arayanlar

		Yıllar	2007		2008	Değişim Oranı (%)
			Ocak-Aralık	Ocak-Aralık	Ocak-Aralık	
BAŞVURU	Toplam	Toplam	662.398	1.185.156	78,92	
		Erkek	493.431	856.766	73,63	
		Kadın	168.967	328.390	94,35	
	İşsiz	Toplam	612.571	1.120.449	82,91	
		Erkek	454.848	808.374	77,72	
		Kadın	157.723	312.075	97,86	
	Diğer *	Toplam	49.827	64.707	29,86	
		Erkek	38.583	48.392	25,42	
		Kadın	11.244	16.315	45,10	
AKÇIK İŞ	Toplam	183.290	179.961	-1,82		
	Kamu	16.461	14.176	-13,88		
	Özel	166.829	165.785	-0,63		
İŞVERENE TAKDİM	Toplam	732.027	738.214	0,85		
	Erkek	620.934	616.871	-0,65		
	Kadın	111.093	121.343	9,23		
İŞE YERLEŞTİRME	Toplam	Toplam	94.652	97.786	3,31	
		Erkek	74.627	75.895	1,70	
		Kadın	20.025	21.891	9,32	
	Normal Yerleştirme	Toplam	74.629	73.578	-1,41	
		Erkek	56.629	54.794	-3,24	
		Kadın	18.000	18.784	4,36	
	Özürlü Yerleştirme	Toplam	15.396	21.797	41,58	
		Erkek	13.465	18.723	39,05	
		Kadın	1.931	3.074	59,19	
	Eski Hükümlü Yerleştirme	Toplam	4.590	2.384	-48,06	
		Erkek	4.497	2.354	-47,65	
		Kadın	93	30	-67,74	
	Terör Mağduru Yerleştirme	Toplam	37	27	-27,03	
		Erkek	36	24	-33,33	
		Kadın	1	3	-	
KAYITLI İŞGÜCÜ	Toplam	771.087	1.095.105	42,02		
	Erkek	579.946	811.553	39,94		
	Kadın	191.141	283.552	48,35		
KAYITLI İŞSİZ	Toplam	707.671	987.840	39,59		
	Erkek	527.679	724.338	37,27		
	Kadın	179.992	263.502	46,40		
YURTDIŞI BAŞVURU	Toplam	208	2.149	933,17		
	Erkek	141	1.885	1236,88		
	Kadın	67	264	294,03		
YURTDIŞI GÖNDERME	Toplam	75.268	57.652	-23,40		
	Erkek	70.890	56.762	-19,93		
	Kadın	4.378	890	-79,67		



İŞKUR

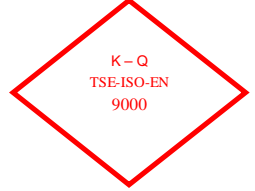

TABLO 2: BAŞVURULAR

Ay İçindeki Başvurular

		<i>Kasım 2008</i>	<i>Aralık 2008</i>	<i>Değişim Oranı (%)</i>
TOPLAM BAŞVURU	Toplam	148.810	180.990	21,62
	İşsiz	139.233	175.684	26,18
	Normal	136.399	173.077	26,89
	Özürlü	2.683	2.452	-8,61
	Eski Hükümlü	145	154	6,21
	Terörden Etkilenen	6	1	-83,33
	Daha İyi Şartlarda İş Arayan	7.229	3.749	-48,14
	Emekli	103	58	-43,69
	Belli Bir İşyerinde Çalışmak İsteyenler	2.245	1.499	-33,23
ERKEK	Toplam	102.750	134.219	30,63
	İşsiz	96.070	130.340	35,67
	Normal	94.260	128.694	36,53
	Özürlü	1.662	1.492	-10,23
	Eski Hükümlü	142	153	7,75
	Terörden Etkilenen	6	1	-83,33
	Daha İyi Şartlarda İş Arayan	5.003	2.731	-45,41
	Emekli	85	48	-43,53
	Belli Bir İşyerinde Çalışmak İsteyenler	1.592	1.100	-30,90
KADIN	Toplam	46.060	46.771	1,54
	İşsiz	43.163	45.344	5,05
	Normal	42.139	44.383	5,33
	Özürlü	1.021	960	-5,97
	Eski Hükümlü	3	1	-66,67
	Terörden Etkilenen	0	0	-
	Daha İyi Şartlarda İş Arayan	2.226	1.018	-54,27
	Emekli	18	10	-44,44
	Belli Bir İşyerinde Çalışmak İsteyenler	653	399	-38,90



İŞKUR



TABLO 4: İŞE YERLEŞTİRMELER

		<i>İşe Yerleştirme</i>		
		<i>Kasım 2008</i>	<i>Aralık 2008</i>	<i>Değişim Oranı (%)</i>
TOPLAM İŞE YERLEŞTİRME	Toplam	9.600	7.439	-22,51
	Kamu	575	542	-5,74
	Özel	9.025	6.897	-23,58
	Tarım dışı	9.547	7.226	-24,31
	Tarım içi	53	213	301,89
	Normal Yerleştirme	7.565	5.762	-23,83
	Kamu	520	521	0,19
	Özel	7.045	5.241	-25,61
	Özürlü yerleştirme	2.009	1.666	-17,07
	Kamu	33	16	-51,52
	Özel	1.976	1.650	-16,50
	E.Hükümlü Yerleştirme	26	11	-57,69
	Kamu	22	5	-77,27
	Özel	4	6	50,00
Terörden Etki.Yerleştirme (Özel)	0	0	-	
ERKEK	Toplam	7.190	5.308	-26,18
	Kamu	486	460	-5,35
	Özel	6.704	4.848	-27,68
	Tarım dışı	7.141	5.123	-28,26
	Tarım içi	49	185	277,55
	Normal Yerleştirme	5.466	3.906	-28,54
	Kamu	434	440	1,38
	Özel	5.032	3.466	-31,12
	Özürlü yerleştirme	1.699	1.391	-18,13
	Kamu	30	15	-50,00
	Özel	1.669	1.376	-17,56
	E.Hükümlü Yerleştirme	25	11	-56,00
	Kamu	22	5	-77,27
	Özel	3	6	100,00
Terörden Etki.Yerleştirme (Özel)	0	0	-	
KADIN	Toplam	2.410	2.131	-11,58
	Kamu	89	82	-7,87
	Özel	2.321	2.049	-11,72
	Tarım dışı	2.406	2.103	-12,59
	Tarım içi	4	28	600,00
	Normal Yerleştirme	2.099	1.856	-11,58
	Kamu	86	81	-5,81
	Özel	2.013	1.775	-11,82
	Özürlü yerleştirme	310	275	-11,29
	Kamu	3	1	-66,67
	Özel	307	274	-10,75
	E.Hükümlü Yerleştirme	1	0	-100,00
	Kamu	0	0	-
	Özel	1	0	-100,00
Terörden Etki.Yerleştirme (Özel)	0	0	-	



İŞKUR



	Ay İçerisinde Alınan Açık İşler			İşe Yerleştirme			Açık İşlerden İptaller
	Kasım 2008	Aralık 2008	Değişim Oranı (%)	Kasım 2008	Aralık 2008	Değişim Oranı (%)	
TOPLAM	13.571	10.369	-23,59	9.600	7.439	-22,51	115
Normal	9.565	7.336	-23,30	7.565	5.762	-23,83	91
Özürü	3.982	3.010	-24,41	2.009	1.666	-17,07	24
Eski hükümlü	18	22	22,22	26	11	-57,69	0
Terörden etkilenen	6	1	-83,33	0	0	-	0
Kamu	1.615	1.736	7,49	575	542	-5,74	2
Normal	1.580	1.705	7,91	520	521	0,19	2
Özürü	25	15	-40,00	33	16	-51,52	0
Eski hükümlü	10	16	60,00	22	5	-77,27	0
Terörden etkilenen	0	0	-	0	0	-	0
Özel	11.956	8.633	-27,79	9.025	6.897	-23,58	113
Normal	7.985	5.631	-29,48	7.045	5.241	-25,61	89
Özürü	3.957	2.995	-24,31	1.976	1.650	-16,50	24
Eski hükümlü	8	6	-25,00	4	6	50,00	0
Terörden etkilenen	6	1	-83,33	0	0	-	0

	Ay İçerisinde Alınan Açık İşler			İşe Yerleştirme			Açık İşlerden İptaller
	Kasım 2008	Aralık 2008	Değişim Oranı (%)	Kasım 2008	Aralık 2008	Değişim Oranı (%)	
TOPLAM	13.571	10.369	-23,59	9.600	7.439	-22,51	115
<i>Tarım, Avcılık, Ormancılık</i>	470	84	-82,13	53	213	301,89	0
Tarım, Avcılık, Ormancılık	464	84	-81,90	51	210	311,76	0
Balıkçılık	6	0	-100,00	2	3	50,00	0
Sanayi	6.709	5.810	-13,40	4.772	3.838	-19,57	70
<i>Madencilik ve Taşocakçılığı</i>	438	1.131	158,22	114	81	-28,95	0
İmalat Sanayi	5.095	3.998	-21,53	3.792	3.393	-10,52	62
Elektrik, Gaz, ve Su	177	185	4,52	105	16	-84,76	0
İnşaat	999	496	-50,35	761	348	-54,27	8
Hizmetler	6.392	4.475	-29,99	4.775	3.388	-29,05	45
<i>Toplan ve Perakende Ticaret</i>	1.397	1.148	-17,82	899	967	7,56	12
Oteller ve Lokantalar	612	339	-44,61	235	238	1,28	6
Taşıma, Depolama ve Haberleşme	483	524	8,49	388	235	-39,43	2
Mali Aracı Kuruluşların Faaliyetleri	185	217	17,30	168	98	-41,67	7
Gayrimenkul Kiralama Faaliyetleri	1.360	516	-62,06	1.100	448	-59,27	2
Kamu yönetimi, Savunma ve	227	235	3,52	283	138	-51,24	2
Eğitim Hizmetleri	210	165	-21,43	161	129	-19,88	0
Sağlık İşleri ve Sosyal Hizmetler	317	331	4,42	227	297	30,84	0
Diğer Toplumsal, Sosyal, Kişisel	1.591	993	-37,59	1.309	835	-36,21	13
Evlerde Yapılan Hizmet İşleri	9	2	-77,78	5	2	-60,00	1
Uluslararası Örgütler ve Temsilcisi	1	5	400,00	0	1	#SAYUOI	0



İŞKUR



	1.615	1.736	7.49	575	542	-5,74	2
KAMU	1.615	1.736	7.49	575	542	-5,74	2
<i>Tarım, Avcılık, Ormancılık</i>	438	12	-97,26	26	145	457,69	0
Tarım, Avcılık, Ormancılık	438	12	-97,26	26	145	457,69	0
Balıkçılık	0	0	-	0	0	-	0
Sanayi	724	1.234	70,44	135	92	-31,85	0
Madencilik ve Taşocakçılığı	324	1.027	216,98	8	4	-50,00	0
İmalat Sanayi	252	31	-87,70	62	84	35,48	0
Elektrik, Gaz, ve Su	145	174	20,00	63	2	-96,83	0
İnşaat	3	2	-33,33	2	2	0,00	0
Hizmetler	453	490	8,17	414	305	-26,33	2
Toptan ve Perakende Ticaret	0	5	-	6	0	-	0
Otel ve Lokantalar	13	8	-38,46	16	11	-31,25	0
Taşıma, Depolama ve Haberleşme	69	145	110,14	7	49	600,00	0
Mali Aracı Kuruluşların Faaliyetleri	2	4	100,00	1	3	-	0
Gayrimenkul Kiralama Faaliyetleri	7	4	-42,86	0	8	#SAYI/0!	0
Kamu yönetimi, Savunma ve	221	218	-1,36	272	138	-49,26	2
Eğitim Hizmetleri	67	45	-32,84	50	40	-20,00	0
Sağlık İşleri ve Sosyal Hizmetler	6	36	500,00	7	29	314,29	0
Diğer Toplumsal, Sosyal, Kişisel	68	25	-63,24	55	27	-50,91	0
Evlerde Yapılan Hizmet İşleri	0	0	-	0	0	-	0
Uluslararası Örgütler ve Temsilcisi	0	0	-	0	0	-	0
ÖZEL	11.956	8.633	-27,79	9.025	6.897	-23,58	113
<i>Tarım, Avcılık, Ormancılık</i>	32	72	125,00	27	68	151,85	0
Tarım, Avcılık, Ormancılık	26	72	176,92	25	65	160,00	0
Balıkçılık	6	0	-100,00	2	3	50,00	0
Sanayi	5.985	4.576	-23,54	4.637	3.746	-19,22	70
Madencilik ve Taşocakçılığı	114	104	-8,77	106	77	-27,36	0
İmalat Sanayi	4.843	3.967	-18,09	3.730	3.309	-11,29	62
Elektrik, Gaz, ve Su	32	11	-65,63	42	14	-66,67	0
İnşaat	996	494	-50,40	759	346	-54,41	8
Hizmetler	5.939	3.985	-32,90	4.361	3.083	-29,31	43
Toptan ve Perakende Ticaret	1.397	1.143	-18,18	893	967	8,29	12
Otel ve Lokantalar	599	331	-44,74	219	227	3,65	6
Taşıma, Depolama ve Haberleşme	414	379	-8,45	381	186	-51,18	2
Mali Aracı Kuruluşların Faaliyetleri	183	213	16,39	167	95	-43,11	7
Gayrimenkul Kiralama Faaliyetleri	1.353	512	-62,16	1.100	440	-60,00	2
Kamu yönetimi, Savunma ve	6	17	183,33	11	0	-100,00	0
Eğitim Hizmetleri	143	120	-16,08	111	89	-19,82	0
Sağlık İşleri ve Sosyal Hizmetler	311	295	-5,14	220	268	21,82	0
Diğer Toplumsal, Sosyal, Kişisel	1.523	968	-36,44	1.254	808	-35,57	13
Evlerde Yapılan Hizmet İşleri	9	2	-77,78	5	2	-60,00	1
Uluslararası Örgütler ve Temsilcisi	1	5	400,00	0	1	#SAYI/0!	0



İŞKUR



TABLO 7: MESLEKLER İTİBARIYLA AÇIK İŞLER VE İŞE YERLEŞTİRMELER

Ay İçerisinde Alınan Açık İşler

İşe Yerleştirme

MESLEKLER	Değişim			Değişim			Açık İşlerden İptaller
	Kasım 2008	Aralık 2008	Oranı (%)	Kasım 2008	Aralık 2008	Oranı (%)	
Büro Memuru (Genel)	775	833	7,48	651	500	-23,20	8
Diğer Büro Memurları	45	37	-17,78	19	25	31,58	0
Bilgisayar İşletmeni	7	9	28,57	8	2	-75,00	0
Muhasebeci	57	48	-15,79	50	41	-18,00	5
Elektrik Teknisyeni (Genel)	91	186	104,40	30	27	-10,00	0
Bilgisayar Operatörü	11	5	-54,55	6	5	-16,67	0
Kamyon ve Kamyonet Şoförü (Şehir içi)	169	16	-90,53	13	44	238,46	0
Bilgisayar Programcısı	3	16	433,33	2	1	-50,00	2
Satış Elemanı	218	68	-68,81	121	31	-74,38	2
Dikiş Makinesi Operatörü (Kumaş)	75	266	254,67	27	202	648,15	0
Koruyucu Güvenlik Memuru	0	0	-	0	0	-	0
Güvenlik Görevlisi	48	35	-27,08	48	44	-8,33	0
Temizlik Görevlisi	53	61	15,09	11	21	90,91	2
Şoför (Yük Taşıma)	163	36	-77,91	55	110	100,00	1
Diğer İmalat ve İlgili İşçiler (Elle)	195	157	-19,49	173	150	-13,29	2
El ve Makine Dikişçisi (Genel)	3	71	2266,67	12	27	125,00	0
Elektrikçi (Genel)	68	46	-32,35	53	37	-30,19	0
Şoför (Yolcu Taşıma)	1	8	700,00	4	6	50,00	0
Ön Muhasebeci	39	42	7,69	50	30	-40,00	1
Madenci (Genel)	52	1.060	1938,46	52	60	15,38	0
Elektronik Bilgisayar Operatörü	0	0	-	0	0	-	0
Çocuk Gelişim Elemanı	22	2	-90,91	6	0	-100,00	0
Aşçı (Özel Hizmet)	0	0	-	0	0	-	0
Diğer Elektrikli Eşya Montajcıları ve İlgili Elektrik İşçileri	54	0	-100,00	54	0	-100,00	0
Elektronik Teknisyeni (Genel)	21	19	-9,52	16	15	-6,25	0
Bilgisayarlı Muhasebe Elemanı	4	31	675,00	8	0	-100,00	0
Kalite Kontrolcü	72	8	-88,89	24	10	-58,33	0
Motor Teknisyeni	8	4	-50,00	9	36	300,00	0
Taksi Şoförü	0	1	-	6	0	-100,00	0
Elektrik Teknikeri	65	15	-76,92	12	20	66,67	0
İşletmeci (Genel)	1	0	-100,00	2	0	-100,00	0
Tesviyeci	17	12	-29,41	76	17	-77,63	0
Garson (Servis Elemanı)	157	57	-63,69	15	59	293,33	1
Otobüs Şoförü (Kaptan)	4	3	-25,00	2	5	150,00	0
Bekçi	6	3	-50,00	5	3	-40,00	0



İŞKUR



TABLO 7: MESLEKLER İTİBARIYLA AÇIK İŞLER VE İŞE YERLEŞTİRMELER

Ay İçerisinde Alınan Açık İşler

İşe Yerleştirme

MESLEKLER	Açık İşler			İşe Yerleştirme			Açık İşlerden İptaller
	Kasım 2008	Aralık 2008	Değişim Oranı (%)	Kasım 2008	Aralık 2008	Değişim Oranı (%)	
Mobilya İmalatçısı	54	7	-87,04	44	17	-61,36	0
Elektrik Ark Kaynakçısı (Makine ile)	19	5	-73,68	20	6	-70,00	0
Metal İşleri Teknisyeni	25	12	-52,00	50	5	-90,00	0
Makine Teknikeri	10	9	-10,00	9	14	55,56	0
Diğer Bilgisayar Makinesi Operatörleri	1	2	100,00	1	0	-100,00	0
İplikçi (Ring/Vater/Vargel)	20	68	240,00	26	67	157,69	0
Sekreter (Genel)	45	35	-22,22	58	20	-65,52	3
Bankacılık Meslek Elemanı	109	0	-100,00	107	0	-100,00	0
Büro Memuru (Depolama)	0	0	-	0	0	-	0
Torna Tezgahtı Operatörü (Tornacı)	0	0	-	0	0	-	0
Ambalajcı (Elle)	19	0	-100,00	20	3	-85,00	0
Turizm ve Otelcilik Elemanı	21	7	-66,67	0	0	-	0
Çektirmeci (Petrol ve Gaz Kuyuları)	0	0	-	0	0	-	0
Hemşire (Genel)	44	16	-63,64	39	24	-38,46	0
Alt yapı Teknisyeni	0	0	-	0	0	-	0
Dokumacı (Dokuma Makineleri Operatörü)	55	0	-100,00	35	1	-97,14	0
Forklift Operatörü	19	9	-52,63	3	0	-100,00	0
Ekonomist (Genel)	0	1	-	0	1	-	0
İnşaat Teknikeri	4	10	150,00	2	11	450,00	0
Pazarlamacı	93	33	-64,52	20	16	-20,00	2
Diğer Elektronik Montörleri	0	0	-	0	0	-	0
Çaycı	15	7	-53,33	6	2	-66,67	2
Avukat	11	6	-45,45	0	0	-	0
Gaz Altı Kaynakçısı	0	0	-	0	0	-	0
Jeoloji Mühendisi	2	0	-100,00	1	1	0,00	0
Makine Teknisyeni (Genel)	85	24	-71,76	9	5	-44,44	0
Ekip Makinisti (Petrol)	0	4	-	0	0	-	0
Makine Mühendisi (Genel)	14	20	42,86	12	12	0,00	0
İstihsal Teknisyeni	16	16	0,00	36	16	-55,56	0
Elektrik-Elektronik Mühendisi	17	15	-11,76	10	1	-90,00	1
Oksijen ve Elektrik Kaynakçısı (Genel)	0	0	-	0	0	-	0
Deri İşçisi	0	1	-	0	1	-	0
İşletme Meslek Elemanı	0	0	-	0	0	-	0
İnşaat Teknisyeni (Genel)	0	26	-	0	0	-	0
Halkla İlişkiler Görevlisi	0	0	-	0	0	-	0
Beden İşçisi	7.517	5.395	-28,23	5.842	4.710	-19,38	32
Diğer	2.852	1.486	-47,90	1.630	978	-40,00	51
TOPLAM	13.571	10.369	-23,59	9.600	7.439	-22,51	115



İŞKUR



TABLO 8: MESLEKLER İTİBARIYLA BAŞVURULAR VE İŞE YERLEŞTİRMELER

MESLEKLER	Başvurular			İşe Yerleştirme		
	Kasım 2008	Aralık 2008	Değişim Oranı (%)	Kasım 2008	Aralık 2008	Değişim Oranı (%)
Büro Memuru (Genel)	9.232	8.852	-4,12	651	500	-23,20
Diğer Büro Memurları	384	333	-13,28	19	25	31,58
Bilgisayar İşletmeni	1.664	1.595	-4,15	8	2	-75,00
Muhasebeci	1.188	1.031	-13,22	50	41	-18,00
Elektrik Teknisyeni (Genel)	1.058	1.180	11,53	30	27	-10,00
Bilgisayar Operatörü	1.154	1.028	-10,92	6	5	-16,67
Kamyon ve Kamyonet Şoförü (Şehir içi)	981	781	-20,39	13	44	238,46
Bilgisayar Programcısı	221	142	-35,75	2	1	-50,00
Satış Elemanı	1.255	1.092	-12,99	121	31	-74,38
Dikiş Makinesi Operatörü (Kumaş)	277	240	-13,36	27	202	648,15
Koruyucu Güvenlik Memuru	0	0	-	0	0	-
Güvenlik Görevlisi	681	550	-19,24	48	44	-8,33
Temizlik Görevlisi	317	208	-34,38	11	21	90,91
Şoför (Yük Taşıma)	1.465	592	-59,59	55	110	100,00
Diğer İmalat ve İlgili İşçiler (Elle)	304	394	29,61	173	150	-13,29
El ve Makine Dikişçisi (Genel)	66	164	148,48	12	27	125,00
Elektrikçi (Genel)	298	383	28,52	53	37	-30,19
Şoför (Yolcu Taşıma)	478	423	-11,51	4	6	50,00
Ön Muhasebeci	1.446	1.164	-19,50	50	30	-40,00
Madenci (Genel)	169	206	21,89	52	60	15,38
Elektronik Bilgisayar Operatörü	6	5	-16,67	0	0	-
Çocuk Gelişim Elemanı	448	637	42,19	6	0	-100,00
Aşçı (Özel Hizmet)	22	26	18,18	0	0	-
Diğer Elektrikli Eşya Montajcıları ve İlgili Elektrik İşçileri	109	109	0,00	54	0	-100,00
Elektronik Teknisyeni (Genel)	274	344	25,55	16	15	-6,25
Bilgisayarlı Muhasebe Elemanı	291	224	-23,02	8	0	-100,00
Kalite Kontrolcü	530	787	48,49	24	10	-58,33
Motor Teknisyeni	155	161	3,87	9	36	300,00
Taksi Şoförü	228	203	-10,96	6	0	-100,00
Elektrik Teknikeri	542	312	-42,44	12	20	66,67
İşletmeci (Genel)	314	202	-35,67	2	0	-100,00
Tesviyeci	174	245	40,80	76	17	-77,63
Garson (Servis Elemanı)	651	553	-15,05	15	59	293,33
Otobüs Şoförü (Kaptan)	106	43	-59,43	2	5	150,00
Bekçi	145	144	-0,69	5	3	-40,00



İŞKUR



TABLO 8: MESLEKLER İTİBARIYLA BAŞVURULAR VE İŞE YERLEŞTİRMELER
Başvurular İşe Yerleştirme

MESLEKLER	Başvurular			İşe Yerleştirme		
	Kasım 2008	Aralık 2008	Değişim Oranı (%)	Kasım 2008	Aralık 2008	Değişim Oranı (%)
Mobilya İmalatçısı	244	317	29,92	44	17	-61,36
Elektrik Ark Kaynakçısı (Makine ile)	389	477	22,62	20	6	-70,00
Metal İşleri Teknisyeni	156	217	39,10	50	5	-90,00
Makine Teknikeri	174	154	-11,49	9	14	55,56
Diğer Bilgisayar Makinesi Operatörleri	12	18	50,00	1	0	-100,00
İplikçi (Ring/Vater/Vargel)	162	315	94,44	26	67	157,69
Sekreter(Genel)	420	374	-10,95	58	20	-65,52
Bankacılık Meslek Elemanı	372	258	-30,65	107	0	-100,00
Büro Memuru (Depolama)	0	0	-	0	0	-
Torna Tezgahı Operatörü (Tornacı)	0	0	-	0	0	-
Ambalajcı (Elle)	146	171	17,12	20	3	-85,00
Turizm ve Otelcilik Elemanı	231	230	-0,43	0	0	-
Çektirmeci (Petrol ve Gaz Kuyuları)	0	0	-	0	0	-
Hemşire (Genel)	77	38	-50,65	39	24	-38,46
Alt yapı Teknisyeni	1	0	-100,00	0	0	-
Dokumacı (Dokuma Makineleri Operatörü)	297	375	26,26	35	1	-97,14
Forklift Operatörü	217	250	15,21	3	0	-100,00
Ekonomist (Genel)	72	52	-27,78	0	1	-
İnşaat Teknikeri	196	160	-18,37	2	11	450,00
Pazarlamacı	423	390	-7,80	20	16	-20,00
Diğer Elektronik Montörleri	5	8	60,00	0	0	-
Çaycı	503	448	-10,93	6	2	-66,67
Avukat	148	46	-68,92	0	0	-
Gaz Altı Kaynakçısı	0	0	-	0	0	-
Jeoloji Mühendisi	57	32	-43,86	1	1	0,00
Makine Teknisyeni (Genel)	128	92	-28,13	9	5	-44,44
Ekip Makinisti (Petrol)	0	4	-	0	0	-
Makine Mühendisi (Genel)	186	143	-23,12	12	12	0,00
İstihsal Teknisyeni	93	86	-7,53	36	16	-55,56
Elektrik-Elektronik Mühendisi	76	30	-60,53	10	1	-90,00
Oksijen ve Elektrik Kaynakçısı (Genel)	0	0	-	0	0	-
Deri İşçisi	109	406	272,48	0	1	-
İşletme Meslek Elemanı	134	81	-39,55	0	0	-
İnşaat Teknisyeni (Genel)	20	47	135,00	0	0	-
Halkla İlişkiler Görevlisi	0	0	-	0	0	-
Beden İşçisi	31.704	30.926	-2,45	5.842	4.710	-19,38
Diğer	85.425	120.492	41,05	1.630	978	-40,00
TOPLAM	148.810	180.990	21,62	9.600	7.439	-22,51



İŞKUR



TABLO 9: YAŞ GRUPLARINA GÖRE BAŞVURU VE İŞE YERLEŞTİRMELER
Ay içindeki Başvurular İşe Yerleştirme

	Kasım 2008	Aralık 2008	Değişim Oranı (%)	Kasım 2008	Aralık 2008	Değişim Oranı (%)
TOPLAM	148.810	180.990	21,62	9.600	7.439	-22,51
15-19 Arası	11.898	12.289	3,29	685	734	7,15
20-24 Arası	42.504	36.837	-13,33	2.333	1.973	-15,43
25-29 Arası	34.230	33.463	-2,24	2.581	1.905	-26,19
30-34 Arası	21.106	25.952	22,96	1.617	1.167	-27,83
35-39 Arası	15.020	22.811	51,87	1.066	838	-21,39
40-44 Arası	10.855	18.853	73,68	720	464	-35,56
45-64 Arası	12.395	28.031	126,15	593	353	-40,47
65 ve Yukarısı	802	2.754	243,39	5	5	0,00
ERKEK	102.750	134.219	30,63	7.190	5.308	-26,18
15-19 Arası	6.972	7.467	7,10	415	408	-1,69
20-24 Arası	26.652	24.144	-9,41	1.662	1.342	-19,25
25-29 Arası	23.528	24.376	3,60	1.989	1.385	-30,37
30-34 Arası	15.163	19.407	27,99	1.271	900	-29,19
35-39 Arası	11.207	17.657	57,55	802	624	-22,19
40-44 Arası	8.488	15.154	78,53	574	346	-39,72
45-64 Arası	10.037	23.596	135,09	473	299	-36,79
65 ve Yukarısı	703	2.418	243,95	4	4	0,00
KADIN	46.060	46.771	1,54	2.410	2.131	-11,58
15-19 Arası	4.926	4.822	-2,11	270	326	20,74
20-24 Arası	15.852	12.693	-19,93	671	631	-5,96
25-29 Arası	10.702	9.087	-15,09	592	520	-12,16
30-34 Arası	5.943	6.545	10,13	346	267	-22,83
35-39 Arası	3.813	5.154	35,17	264	214	-18,94
40-44 Arası	2.367	3.699	56,27	146	118	-19,18
45-64 Arası	2.358	4.435	88,08	120	54	-55,00
65 ve Yukarısı	99	336	239,39	1	1	0,00



İŞKUR

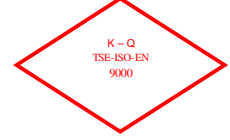

TABLO 10: EĞİTİM DÜZEYLERİNE GÖRE BAŞVURU VE İŞE YERLEŞTİRMELER
Ay içindeki Başvurular İşe Yerleştirme

	<i>Kasım 2008</i>	<i>Aralık 2008</i>	<i>Değişim Oranı (%)</i>	<i>Kasım 2008</i>	<i>Aralık 2008</i>	<i>Değişim Oranı (%)</i>
TOPLAM	148.810	180.990	21,62	9.600	7.439	-22,51
Okur Yazar Olmayan	1.295	1.356	4,71	35	19	-45,71
Okur Yazar	16.130	55.521	244,21	375	241	-35,73
İlköğretim	42.961	46.734	8,78	5.648	4.205	-25,55
Ortaöğretim (Lise ve Dengi)	55.769	52.714	-5,48	2.810	2.390	-14,95
Önlisans	17.884	12.329	-31,06	390	362	-7,18
Lisans	13.743	11.445	-16,72	334	219	-34,43
Yüksek Lisans	961	811	-15,61	8	3	-62,50
Doktora	67	80	19,40	0	0	-
ERKEK	102.750	134.219	30,63	7.190	5.308	-26,18
Okur Yazar Olmayan	596	671	12,58	30	17	-43,33
Okur Yazar	13.196	46.336	251,14	263	153	-41,83
İlköğretim	33.720	36.870	9,34	4.438	3.092	-30,33
Ortaöğretim (Lise ve Dengi)	36.881	35.572	-3,55	1.989	1.677	-15,69
Önlisans	9.692	7.003	-27,74	246	239	-2,85
Lisans	8.090	7.230	-10,63	219	128	-41,55
Yüksek Lisans	531	479	-9,79	5	2	-60,00
Doktora	44	58	31,82	0	0	-
KADIN	46.060	46.771	1,54	2.410	2.131	-11,58
Okur Yazar Olmayan	699	685	-2,00	5	2	-60,00
Okur Yazar	2.934	9.185	213,05	112	88	-21,43
İlköğretim	9.241	9.864	6,74	1.210	1.113	-8,02
Ortaöğretim (Lise ve Dengi)	18.888	17.142	-9,24	821	713	-13,15
Önlisans	8.192	5.326	-34,99	144	123	-14,58
Lisans	5.653	4.215	-25,44	115	91	-20,87
Yüksek Lisans	430	332	-22,79	3	1	-66,67
Doktora	23	22	-4,35	0	0	-



İŞKUR



TABLO 11: İLLER İTİBARIYLA AÇIK İŞLER VE İŞE YERLEŞTİRMELER
Ay içinde Alınan Açık İşler İşe Yerleştirme

	<i>Kasım 2008</i>	<i>Aralık 2008</i>	<i>Değişim Oranı (%)</i>	<i>Kasım 2008</i>	<i>Aralık 2008</i>	<i>Değişim Oranı (%)</i>	<i>Açık İşlerden İptaller</i>
ADANA	395	162	-58,99	377	260	-31,03	2
ADİYAMAN	4	110	2650,00	11	110	900,00	0
AFYONKARAHİSAR	67	32	-52,24	40	26	-35,00	4
AĞRI	3	1	-66,67	4	1	-75,00	0
AKSARAY	10	11	10,00	15	13	-13,33	0
AMASYA	7	9	28,57	15	12	-20,00	0
ANKARA	1.159	498	-57,03	247	123	-50,20	1
ANTALYA	506	263	-48,02	177	117	-33,90	4
ARDAHAN	2	1	-50,00	1	1	0,00	0
ARTVİN	16	6	-62,50	16	4	-75,00	0
AYDIN	44	27	-38,64	75	39	-48,00	2
BALIKESİR	50	55	10,00	55	32	-41,82	0
BARTIN	42	41	-2,38	22	13	-40,91	2
BATMAN	4	17	325,00	2	4	100,00	0
BAYBURT	0	0	-	1	0	-100,00	0
BİLECİK	17	8	-52,94	9	7	-22,22	0
BİNGÖL	105	22	-79,05	105	64	-39,05	0
BİTLİS	1	1	0,00	3	0	-100,00	0
BOLU	30	10	-66,67	37	26	-29,73	0
BURDUR	44	18	-59,09	35	10	-71,43	0
BURSA	413	335	-18,89	373	260	-30,29	2
ÇANAKKALE	83	21	-74,70	10	3	-70,00	0
ÇANKIRI	23	9	-60,87	11	20	81,82	0
ÇORUM	16	27	68,75	25	22	-12,00	0
DENİZLİ	190	112	-41,05	72	40	-44,44	13
DİYARBAKIR	47	42	-10,64	20	0	-100,00	0
DÜZCE	159	61	-61,64	63	31	-50,79	0
EDİRNE	52	54	3,85	3	54	1700,00	0
ELAZIĞ	141	11	-92,20	90	12	-86,67	0
ERZİNCAN	92	4	-95,65	72	87	20,83	1
ERZURUM	63	25	-60,32	69	18	-73,91	0
ESKİŞEHİR	207	112	-45,89	113	188	66,37	5
GAZİANTEP	305	202	-33,77	270	133	-50,74	0
GİRESUN	40	63	57,50	12	18	50,00	0
GÜMÜŞHANE	30	16	-46,67	26	43	65,38	0
HAKKARİ	0	0	-	0	0	-	0
HATAY	60	57	-5,00	45	70	55,56	0
İĞDIR	13	19	46,15	0	26	-	0
İSPARTA	40	35	-12,50	20	18	-10,00	0
İSTANBUL	5.227	3.261	-37,61	3.985	2.462	-38,22	22
İZMİR	402	236	-41,29	344	156	-54,65	2



İŞKUR



TABLO 11: İLLER İTİBARIYLA AÇIK İŞLER VE İŞE YERLEŞTİRMELER
Ay içinde Alınan Açık İşler İşe Yerleştirme

	<i>Kasım 2008</i>	<i>Aralık 2008</i>	<i>Değişim Oranı (%)</i>	<i>Kasım 2008</i>	<i>Aralık 2008</i>	<i>Değişim Oranı (%)</i>	<i>Açık İşlerden İptaller</i>
KAHRAMANMARAŞ	75	73	-2,67	54	86	59,26	0
KARABÜK	87	61	-29,89	61	41	-32,79	0
KARAMAN	34	14	-58,82	64	35	-45,31	0
KARS	7	4	-42,86	10	5	-50,00	0
KASTAMONU	74	18	-75,68	3	32	966,67	0
KAYSERİ	295	64	-78,31	278	38	-86,33	1
KIRIKKALE	7	3	-57,14	11	3	-72,73	1
KIRKLARELİ	48	33	-31,25	26	50	92,31	0
KIRŞEHİR	7	11	57,14	5	7	40,00	0
KİLİS	3	4	33,33	2	3	50,00	0
KOCAELİ	314	224	-28,66	354	175	-50,56	2
KONYA	207	52	-74,88	207	70	-66,18	2
KÜTAHYA	72	16	-77,78	1	14	1300,00	0
MALATYA	210	597	184,29	213	594	178,87	0
MANİSA	221	556	151,58	115	499	333,91	0
MARDİN	37	27	-27,03	35	31	-11,43	0
MERSİN	140	59	-57,86	102	53	-48,04	2
MUĞLA	39	57	46,15	55	6	-89,09	7
MUŞ	37	3	-91,89	11	0	-100,00	0
NEVŞEHİR	28	7	-75,00	27	5	-81,48	0
NİĞDE	116	11	-90,52	83	5	-93,98	0
ORDU	66	197	198,48	44	221	402,27	0
OSMANIYE	63	62	-1,59	55	44	-20,00	0
RİZE	9	6	-33,33	7	2	-71,43	0
SAKARYA	139	100	-28,06	105	116	10,48	4
SAMSUN	56	97	73,21	57	80	40,35	1
SİİRT	4	3	-25,00	11	4	-63,64	0
SİNOP	5	127	2440,00	2	140	6900,00	0
SİVAS	10	37	270,00	12	6	-50,00	1
ŞANLIURFA	43	63	46,51	34	27	-20,59	2
ŞIRNAK	68	7	-89,71	14	69	392,86	0
TEKİRDAĞ	389	192	-50,64	203	36	-82,27	30
TOKAT	130	152	16,92	89	73	-17,98	0
TRABZON	46	98	113,04	35	42	20,00	0
TUNCELİ	0	0	-	0	0	-	0
UŞAK	114	66	-42,11	114	59	-48,25	1
VAN	18	36	100,00	13	4	-69,23	0
YALOVA	50	145	190,00	39	154	294,87	0
YOZGAT	53	17	-67,92	39	3	-92,31	1
ZONGULDAK	141	1.076	663,12	140	84	-40,00	0
TOPLAM	13.571	10.369	-23,59	9.600	7.439	-22,51	115



İŞKUR

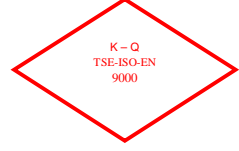

TABLO 12: İLLER İTİBARIYLA BAŞVURULAR VE İŞE YERLEŞTİRMELER

	Başvurular			İşe Yerleştirme		
	Kasım 2008	Aralık 2008	Değişim Oranı (%)	Kasım 2008	Aralık 2008	Değişim Oranı (%)
ADANA	3.577	3.633	1,57	377	260	-31,03
ADIYAMAN	817	835	2,20	11	110	900,00
AFYONKARAHİSAR	1.204	1.296	7,64	40	26	-35,00
AĞRI	339	369	8,85	4	1	-75,00
AKSARAY	425	716	68,47	15	13	-13,33
AMASYA	481	533	10,81	15	12	-20,00
ANKARA	11.690	12.868	10,08	247	123	-50,20
ANTALYA	7.424	9.380	26,35	177	117	-33,90
ARDAHAN	70	325	364,29	1	1	0,00
ARTVİN	220	326	48,18	16	4	-75,00
AYDIN	3.675	2.259	-38,53	75	39	-48,00
BALIKESİR	2.444	2.382	-2,54	55	32	-41,82
BARTIN	205	195	-4,88	22	13	-40,91
BATMAN	556	679	22,12	2	4	100,00
BAYBURT	49	86	75,51	1	0	-100,00
BİLECİK	941	776	-17,53	9	7	-22,22
BİNGÖL	275	281	2,18	105	64	-39,05
BİTLİS	250	338	35,20	3	0	-100,00
BOLU	478	562	17,57	37	26	-29,73
BURDUR	526	375	-28,71	35	10	-71,43
BURSA	6.782	7.180	5,87	373	260	-30,29
ÇANAKKALE	1.728	1.092	-36,81	10	3	-70,00
ÇANKIRI	301	414	37,54	11	20	81,82
ÇORUM	843	1.344	59,43	25	22	-12,00
DENİZLİ	2.503	2.927	16,94	72	40	-44,44
DIYARBAKIR	1.812	4.197	131,62	20	0	-100,00
DÜZCE	642	603	-6,07	63	31	-50,79
EDİRNE	619	1.381	123,10	3	54	1700,00
ELAZIĞ	1.019	913	-10,40	90	12	-86,67
ERZİNCAN	359	396	10,31	72	87	20,83
ERZURUM	892	944	5,83	69	18	-73,91
ESKİŞEHİR	2.163	2.294	6,06	113	188	66,37
GAZİANTEP	2.429	2.880	18,57	270	133	-50,74
GİRESUN	544	654	20,22	12	18	50,00
GÜMÜŞHANE	128	197	53,91	26	43	65,38
HAKKARİ	153	172	12,42	0	0	-
HATAY	2.219	2.735	23,25	45	70	55,56
İĞDIR	115	164	42,61	0	26	-
ISPARTA	916	950	3,71	20	18	-10,00
İSTANBUL	31.194	45.352	45,39	3.985	2.462	-38,22
İZMİR	9.592	11.711	22,09	344	156	-54,65



İŞKUR

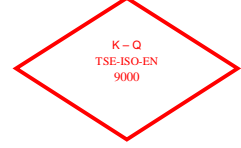

TABLO 12: İLLER İTİBARIYLA BAŞVURULAR VE İŞE YERLEŞTİRMELER

	Başvurular			İşe Yerleştirme		
	Kasım 2008	Aralık 2008	Değişim Oranı (%)	Kasım 2008	Aralık 2008	Değişim Oranı (%)
KAHRAMANMARAŞ	1.416	1.547	9,25	54	86	59,26
KARABÜK	847	338	-60,09	61	41	-32,79
KARAMAN	384	403	4,95	64	35	-45,31
KARS	220	252	14,55	10	5	-50,00
KASTAMONU	1.129	599	-46,94	3	32	966,67
KAYSERİ	3.038	4.207	38,48	278	38	-86,33
KIRIKKALE	700	1.089	55,57	11	3	-72,73
KIRKLARELİ	840	1.125	33,93	26	50	92,31
KIRŞEHİR	506	543	7,31	5	7	40,00
KİLİS	436	478	9,63	2	3	50,00
KOCAELİ	3.482	3.501	0,55	354	175	-50,56
KONYA	2.883	3.365	16,72	207	70	-66,18
KÜTAHYA	1.630	1.713	5,09	1	14	1300,00
MALATYA	1.788	1.835	2,63	213	594	178,87
MANİSA	2.877	3.433	19,33	115	499	333,91
MARDİN	469	440	-6,18	35	31	-11,43
MERSİN	2.878	2.368	-17,72	102	53	-48,04
MUĞLA	2.000	4.652	132,60	55	6	-89,09
MUŞ	352	432	22,73	11	0	-100,00
NEVŞEHİR	386	456	18,13	27	5	-81,48
NİĞDE	504	794	57,54	83	5	-93,98
ORDU	780	1.067	36,79	44	221	402,27
OSMANİYE	930	732	-21,29	55	44	-20,00
RİZE	621	509	-18,04	7	2	-71,43
SAKARYA	1.853	1.953	5,40	105	116	10,48
SAMSUN	1.842	1.786	-3,04	57	80	40,35
SIİRT	279	298	6,81	11	4	-63,64
SINOP	501	376	-24,95	2	140	6900,00
SİVAS	1.061	1.215	14,51	12	6	-50,00
ŞANLIURFA	857	1.015	18,44	34	27	-20,59
ŞIRNAK	179	182	1,68	14	69	392,86
TEKİRDAĞ	2.501	4.278	71,05	203	36	-82,27
TOKAT	880	1.001	13,75	89	73	-17,98
TRABZON	1.329	1.920	44,47	35	42	20,00
TUNCELİ	88	138	56,82	0	0	-
UŞAK	861	802	-6,85	114	59	-48,25
VAN	732	1.072	46,45	13	4	-69,23
YALOVA	521	737	41,46	39	154	294,87
YOZGAT	700	709	1,29	39	3	-92,31
ZONGULDAK	931	916	-1,61	140	84	-40,00
TOPLAM	148.810	180.990	21,62	9.600	7.439	-22,51



İŞKUR



TABLO 13: EĞİTİM DÜZEYLERİNE GÖRE KAYITLI İŞSİZLERİN BEKLEME SÜRELERİ
30 GÜN VE AZ 1-2 AY 2-3 AY 3-4 AY 4-5 AY 5-6 AY 6-7 AY 7-8 AY 8-12 AY 1 YILDAN FAZLA Genel Toplam

	30 GÜN VE AZ	1-2 AY	2-3 AY	3-4 AY	4-5 AY	5-6 AY	6-7 AY	7-8 AY	8-12 AY	1 YILDAN FAZLA	Genel Toplam
TOPLAM	101.868	93.999	60.107	48.982	46.867	50.116	50.819	43.330	230.868	260.884	987.840
Okur Yazar Olmayan	1.217	1.147	953	920	970	1.195	1.143	1.138	6.372	6.930	21.985
Okur Yazar	2.248	1.705	1.132	1.088	1.314	1.328	1.269	1.138	6.987	6.263	24.472
İlköğretim	45.083	38.154	26.887	21.645	20.094	22.487	21.372	21.139	118.931	109.688	445.480
Ortaöğretim (Lise ve Dengi)	39.048	36.196	18.866	15.389	15.403	16.095	15.752	14.241	69.383	99.672	340.045
Önlisans	7.937	9.697	5.897	4.562	4.233	4.059	4.858	2.886	14.856	23.789	82.774
Lisans	6.001	6.775	6.107	5.087	4.617	4.706	6.101	2.679	13.737	14.268	70.078
Yüksek Lisans	314	306	254	283	227	237	313	103	571	267	2.875
Doktora	20	19	11	8	9	9	11	6	31	7	131
ERKEK	72.966	66.593	39.701	33.561	32.545	34.372	35.270	30.685	170.387	208.258	724.338
Okur Yazar Olmayan	610	529	410	429	472	559	552	569	3.183	3.610	10.923
Okur Yazar	1.486	1.099	673	722	834	840	814	735	4.732	4.457	16.392
İlköğretim	36.323	30.753	20.234	16.824	15.694	17.140	16.594	16.312	96.300	95.912	362.086
Ortaöğretim (Lise ve Dengi)	26.381	24.712	12.054	10.288	10.645	10.745	10.629	9.722	48.802	79.464	243.442
Önlisans	4.493	5.480	2.860	2.415	2.312	2.268	2.638	1.690	8.656	15.646	48.458
Lisans	3.503	3.853	3.352	2.737	2.471	2.691	3.874	1.601	8.375	9.019	41.476
Yüksek Lisans	156	155	111	141	110	123	160	50	321	145	1.472
Doktora	14	12	7	5	7	6	9	6	18	5	89
KADIN	28.902	27.406	20.406	15.421	14.322	15.744	15.549	12.645	60.481	52.626	263.502
Okur Yazar Olmayan	607	618	543	491	498	636	591	569	3.189	3.320	11.062
Okur Yazar	762	606	459	366	480	488	455	403	2.255	1.806	8.080
İlköğretim	8.760	7.401	6.653	4.821	4.400	5.347	4.778	4.827	22.631	13.776	83.394
Ortaöğretim (Lise ve Dengi)	12.667	11.484	6.812	5.101	4.758	5.350	5.123	4.519	20.581	20.208	96.603
Önlisans	3.444	4.217	3.037	2.147	1.921	1.791	2.220	1.196	6.200	8.143	34.316
Lisans	2.498	2.922	2.755	2.350	2.146	2.015	2.227	1.078	5.362	5.249	28.602
Yüksek Lisans	158	151	143	142	117	114	153	53	250	122	1.403
Doktora	6	7	4	3	2	3	2	0	13	2	42

TABLO 14: 2008 ARALIK AYI KAYITLI İŞSİZLERİN YAŞ GRUPLARINA GÖRE DAĞILIMI

YAŞ GRUPLARI	Erkek	Kadın	Toplam
15-19	27.093	16.646	43.739
20-24	143.024	69.504	212.528
25-29	194.952	67.711	262.663
30-34	137.776	43.631	181.407
35-39	103.493	28.777	132.270
40-44	68.327	18.396	86.723
45-54	41.901	14.549	56.450
55-64	6.805	3.629	10.434
65 VE DAHA BÜYÜK	967	659	1.626
GENEL TOPLAM	724.338	263.502	987.840



İŞKUR



TABLO 15: YURTDIŞINA GÖNDERİLEN İŞÇİLERİN ÜLKELER İTİBARIYLA DAĞILIMI

ÜLKELER	Kasım 2008	Aralık 2008	Değişim Oranı (%)	2007 Ocak-Aralık Dönemi Toplamı	2008 Ocak-Aralık Dönemi Toplamı	Değişim Oranı (%)
A.B.D	4	1	-75	219	40	-81,74
AFGANİSTAN	14	6	-57	1.318	328	-75,11
ALMANYA	103	130	26	5.632	1.426	-74,68
ARNAVUTLUK	75	108	44	268	1.615	502,61
AVUSTURALYA	3	0	-100	58	11	-81,03
AVUSTURYA	5	11	120	368	77	-79,08
AZERBAYCAN	91	22	-76	1.298	939	-27,66
B. ARAP EMİR.	191	65	-66	1.392	2.096	50,57
BELÇİKA	2	3	50	270	38	-85,93
BULGARİSTAN	17	3	-82	421	241	-42,76
CEZAYİR	58	33	-43	879	792	-9,90
ÇİN	0	0	-	2	0	-100,00
DANİMARKA	1	0	-100	70	20	-71,43
FAS	106	88	-17	989	1.187	20,02
FINLANDIYA	0	0	-	9	4	-55,56
FRANSA	43	7	-84	1.863	298	-84,00
GABON	0	1	-	27	1	-96,30
GANA	0	0	-	0	0	-
GÜNEY AFRİKA	0	0	-	71	40	-43,66
GÜRCİSTAN	18	15	-17	105	103	-1,90
HIRVATİSTAN	0	0	-	0	0	-
HOLLANDA	5	7	40	322	61	-81,06
HONGKONG	0	0	-	2	1	-50,00
IRAK	285	244	-14	6.711	4.742	-29,34
İNGİLTERE	1	1	0	80	12	-85,00
İRAN	2	0	-100	16	17	6,25
İSPANYA	0	0	-	3	0	-100,00
İSRAIL	0	0	-	254	115	-54,72
İSVEÇ	0	0	-	36	10	-72,22
İSVİÇRE	3	3	0	221	34	-84,62
İTALYA	2	0	-100	87	14	-83,91
K. YEMEN	0	17	-	420	157	-62,62
KANADA	0	0	-	11	2	-81,82
KATAR	96	48	-50	4.879	2.355	-51,73
KAZAKİSTAN	124	35	-72	7.974	4.613	-42,15
KIBRIS	1	1	0	228	46	-79,82
KIRGIZİSTAN	2	0	-100	0	11	-
KONGO	0	0	-	0	0	-
KÜVEYT	0	1	-	94	8	-91,49
LIBYA	399	393	-2	2.548	5.902	131,63
LÜBNAN	0	0	-	0	1	-
LÜKSEMBURG	0	0	-	2	0	-100,00
MACARİSTAN	0	0	-	0	0	-
MAKEDONYA	0	0	-	9	11	22,22
MALDİVLER	11	0	-100	4	25	525,00
MALEZYA	0	0	-	2	0	-100,00
MALİ	0	0	-	3	11	266,67
MALTA	0	0	-	13	1	-92,31
MISIR	0	0	-	574	90	-84,32
MOĞOLİSTAN	0	0	-	0	0	-
NEPAL	0	0	-	0	0	-
NİJERYA	0	0	-	1	0	-100,00
NORVEÇ	0	0	-	9	6	-33,33
ÖZBEKİSTAN	11	6	-45	134	90	-32,84
PAKİSTAN	8	14	75	223	96	-56,95
PANAMA	0	0	-	0	0	-
POLONYA	0	3	-	3	50	1566,67
ROMANYA	165	33	-80	1.648	1.348	-18,20
RUSYA	1.048	412	-61	23.118	15.696	-32,10
S. ARABİSTAN	35	3.466	9.803	3.759	7.544	100,69
SERBEST İRLANDA	0	0	-	2	0	-100,00
SUDAN	11	10	-9	352	191	-45,74
TACİKİSTAN	0	0	-	806	460	-42,93
TATARİSTAN	1	0	-100	300	20	-93,33
TAYLAND	0	0	-	0	0	-
TAYVAN	0	0	-	0	0	-
TÜRKMENİSTAN	142	89	-37	735	1.234	67,89
UKRAYNA	118	59	-50	2.655	2.523	-4,97
UMMAN	40	21	-48	552	381	-30,98
ÜRDÜN	0	0	-	1.086	350	-67,77
YENİ ZELANDA	0	0	-	2	0	-100,00
YUGOSLAVYA	0	0	-	0	0	-
DİĞER ÜLKELER	10	10	0	131	168	28,24
TOPLAM	3.251	5.366	65	75.268	57.652	-23,40



İŞKUR

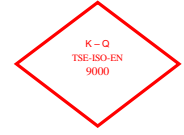

TABLO 16: ÖZÜRLÜ, ESKİ HÜKÜMLÜ, TERÖR MAĞDURLARININ BAŞVURULAR, AÇIK İŞLER VE İŞE YERLEŞTİRMELER KAPSAMINDA İLLERE GÖRE DAĞILIMI

	BAŞVURULAR			AÇIK İŞLER			İŞE YERLEŞTİRMELER		
	Özürlü	Eski Hükümlü	Terörden Etkilenen	Özürlü	Eski Hükümlü	Terörden Etkilenen	Özürlü	Eski Hükümlü	Terörden Etkilenen
ADANA	91	6	0	41	0	0	37	0	0
ADYAMAN	34	1	0	5	0	0	3	2	0
AFYONKARAHISAR	24	2	0	6	0	0	6	0	0
AĞRI	19	0	0	0	0	0	1	0	0
AKSARAY	12	1	0	2	0	0	5	0	0
AMASYA	24	1	0	1	0	0	0	0	0
ANKARA	134	8	0	149	6	0	100	2	0
ANTALYA	51	8	0	124	1	0	23	0	0
ARDAHAN	0	0	0	1	0	0	0	0	0
ARTVİN	9	0	0	4	0	0	0	0	0
AYDIN	34	1	0	3	0	0	7	0	0
BALIKESİR	33	1	0	27	0	0	8	1	0
BARTIN	5	0	0	8	0	0	3	0	0
BATMAN	35	0	0	0	0	0	4	0	0
BAYBURT	4	0	0	0	0	0	0	0	0
BİLECİK	0	0	0	4	0	0	1	0	0
BİNGÖL	28	1	0	1	1	0	2	0	0
BİTLİS	51	0	0	0	0	0	0	0	0
BOLU	6	0	0	6	0	0	1	0	0
BURDUR	5	0	0	13	0	0	1	0	0
BURSA	84	0	0	197	1	0	190	1	0
ÇANAKKALE	8	1	0	19	0	0	1	0	0
ÇANKIRI	8	0	0	0	0	0	0	0	0
ÇORUM	32	0	0	16	0	0	10	0	0
DENİZLİ	28	1	0	50	0	0	27	0	0
DİYARBAKIR	72	19	0	1	0	0	0	0	0
DÜZCE	10	0	0	24	0	0	18	0	0
EDİRNE	10	0	0	2	0	0	3	0	0
ELAZIĞ	32	5	0	2	0	0	2	0	0
ERZİNCAN	7	0	0	0	0	0	1	0	0
ERZURUM	23	4	0	4	0	0	8	0	0
ESKİŞEHİR	20	2	0	10	1	0	5	1	0
GAZİANTEP	17	0	0	78	0	0	50	2	0
GİRESUN	6	2	0	0	0	0	4	0	0
GÜMÜŞHANE	5	1	0	1	1	0	1	0	0
HAKKARİ	14	3	0	0	0	0	0	0	0
HATAY	73	4	0	7	0	0	13	0	0
İĞDIR	4	2	0	0	0	0	0	0	0
ISPARTA	16	0	0	7	2	0	2	0	0
İSTANBUL	315	16	1	1.568	1	0	614	0	0
İZMİR	92	3	0	140	0	0	105	0	0



İŞKUR

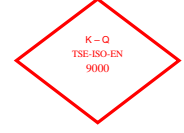

TABLO 16: ÖZÜRLÜ, ESKİ HÜKÜMLÜ, TERÖR MAĞDURLARININ BAŞVURULAR, AÇIK İŞLER VE İŞE YERLEŞTİRMELER KAPSAMINDA İLLERE GÖRE DAĞILIMI

	BAŞVURULAR			AÇIK İŞLER			İŞE YERLEŞTİRMELER		
	Özürlü	Eski Hükümlü	Terörden Etkilenen	Özürlü	Eski Hükümlü	Terörden Etkilenen	Özürlü	Eski Hükümlü	Terörden Etkilenen
KAHRAMANMARAŞ	64	1	0	18	1	0	14	0	0
KARABÜK	7	0	0	2	1	0	3	1	0
KARAMAN	4	1	0	0	0	0	0	0	0
KARS	3	2	0	0	2	0	0	0	0
KASTAMONU	12	0	0	3	0	0	1	0	0
KAYSERİ	29	6	0	14	0	0	11	0	0
KİLİS	18	3	0	0	0	0	0	0	0
KIRIKKALE	11	1	0	7	0	0	1	0	0
KIRKLARELİ	17	0	0	4	0	0	3	0	0
KİRŞEHİR	12	0	0	2	0	0	2	0	0
KOCAELİ	35	0	0	180	1	0	142	0	0
KONYA	73	5	0	15	0	0	18	0	0
KÜTAHYA	16	4	0	0	0	0	0	0	0
MALATYA	61	2	0	7	0	0	12	0	0
MANİSA	17	0	0	7	2	1	12	0	0
MARDİN	34	1	0	1	0	0	5	0	0
MERSİN	130	5	0	19	0	0	23	0	0
MUĞLA	7	2	0	16	0	0	1	0	0
MUŞ	39	3	0	3	0	0	0	0	0
NEVŞEHİR	21	1	0	3	0	0	1	0	0
NİĞDE	23	0	0	0	0	0	0	0	0
ORDU	29	1	0	12	0	0	20	0	0
OSMANIYE	16	2	0	7	0	0	7	0	0
RİZE	4	0	0	2	0	0	1	0	0
SAKARYA	15	1	0	15	0	0	14	0	0
SAMSUN	64	7	0	21	1	0	27	1	0
SİİRT	22	1	0	3	0	0	0	0	0
SİNOP	11	1	0	2	0	0	4	0	0
SİVAS	38	5	0	4	0	0	0	0	0
ŞANLIURFA	98	2	0	21	0	0	14	0	0
ŞIRNAK	7	1	0	5	0	0	2	0	0
TEKİRDAĞ	33	4	0	53	0	0	25	0	0
TOKAT	22	1	1	2	0	0	2	0	0
TRABZON	30	2	0	7	0	0	5	0	0
TUNCELİ	5	0	0	0	0	0	0	0	0
UŞAK	22	0	0	12	0	0	16	0	0
VAN	46	1	0	2	0	0	1	0	0
YALOVA	7	0	0	4	0	0	10	0	0
YOZGAT	23	1	0	7	0	0	3	0	0
ZONGULDAK	16	1	0	9	0	0	10	0	0
TOPLAM	2.616	161	2	3.010	22	1	1.666	11	0



İŞKUR



TABLO 17: ÖZÜRLÜ, ESKİ HÜKÜMLÜ VE TERÖRDEN ETKİLENENLERİN AÇIK KONTENJAN DURUMLARI
EKİM 2008 İTİBARIYLA KASIM 2008 İTİBARIYLA

	EKİM 2008 İTİBARIYLA			KASIM 2008 İTİBARIYLA			Değişim Oranı (%)
	Kamu	Özel	Toplam	Kamu	Özel	Toplam	
ÖZÜRLÜLER	2.674	23.004	25.678	2.605	22.003	24.608	-4,17
ESKİ HÜKÜMLÜLER	1.708	644	2.352	1.709	0	1.709	-27,34
TERÖRDEN ETKİLENENLER	0	1.985	1.985	0	0	0	-100,00

TABLO 18: KAYITLI ÖZÜRLÜ, ESKİ HÜKÜMLÜ VE TERÖRDEN ETKİLENEN
KASIM 2008 İTİBARIYLA ARALIK 2008 İTİBARIYLA

	KASIM 2008 İTİBARIYLA			ARALIK 2008 İTİBARIYLA			Değişim Oranı (%)
	Erkek	Kadın	Toplam	Erkek	Kadın	Toplam	
ÖZÜRLÜLER	69.262	23.540	92.802	71.927	24.606	96.533	4,02
ESKİ HÜKÜMLÜLER	18.697	292	18.989	19.404	298	19.702	3,75
TERÖRDEN ETKİLENENLER	136	20	156	141	20	161	3,21

TABLO 19: İŞGÜCÜ YETİŞTİRME KURSLARI VE MESLEKİ REHABİLİTASYON FAALİYETLERİ
ARALIK 2008 OCAK-ARALIK 2008 Dönemi

KURS TÜRÜ	ARALIK 2008				OCAK-ARALIK 2008 Dönemi			
	Açılan Kurs Sayısı	Katılan Kursiyer Sayısı			Açılan Kurs Sayısı	Katılan Kursiyer Sayısı		
		Erkek	Kadın	Toplam		Erkek	Kadın	Toplam
Eski Hükümlülere Yönelik Kurslar	1	14	1	15	40	432	34	466
Hükümlülere Yönelik Kurslar	28	329	13	342	243	3.317	133	3.450
İstihdam Garantili	34	364	344	708	368	5.380	3.286	8.666
İşsizlik Sigortası Meslek Değişirme	0	0	0	0	64	749	602	1.351
İşsizlik Sigortası Meslek Edindirme	16	241	54	295	364	4.086	1.213	5.299
İşsizlik Sigortası Meslek Geliştirme	0	0	0	0	11	100	59	159
Kendi İşini Kuracaklara Yönelik	34	139	554	693	258	1.491	2.711	4.202
ÖSDP Danışmanlık	0	0	0	0	0	0	0	0
ÖSDP Eğitim	0	0	0	0	227	2.413	2.013	4.426
ÖSDP KİK	0	0	0	0	1	16	1	17
ÖSDP Toplum Yararına Çalışma Programı	0	0	0	0	15	131	7	138
Özelleştirme Sonucu İşsiz Kalanlara Yönelik	0	0	0	0	0	0	0	0
Özürlülere Yönelik	15	106	78	184	273	2.166	1.416	3.582
SETİP	0	0	0	0	0	0	0	0
İŞGÜCÜ YETİŞTİRME KURSLARI/GENEL	0	0	0	0	21	199	221	420
İŞGÜCÜ YETİŞTİRME KURSLARI/İŞSİZLİK SIG.KAPSAMINDA	2	20	0	20	3	28	2	30
Toplam	130	1.213	1.044	2.257	1.888	20.508	11.698	32.206



İŞKUR



**TABLO 20: Meslek Danışma Merkezi Faaliyet Tablosu(Birim Bazında)
ARALIK 2008**

	Başvuru Şekli				Grup Başvurusu		MDM TANITIM TOPLANTISI	Toplam
	Öğrenci	Bireysel Başvuru Eğitimci	Kuruma Başvuran	Diğer	Okul / Dershane	Kurum / Kuruluş		
ADANA	0	3	3	0	15	0	162	183
AFYONKARAHİSAR	0	2	0	0	0	0	40	42
AĞRI	11	0	0	4	0	0	0	15
AMASYA	237	0	41	0	0	0	0	278
ANKARA	152	64	27	3	0	0	0	246
ANTALYA	27	92	8	1	0	0	0	128
AYDIN	0	0	0	31	0	0	290	321
BALIKESİR	0	0	0	0	0	0	0	0
BAYBURT	0	0	0	0	0	0	0	0
BURDUR	0	0	0	0	0	0	0	0
BURSA	0	0	0	0	0	0	0	0
ÇORUM	0	0	0	0	0	0	0	0
DENİZLİ	0	2	0	0	103	0	0	105
DIYARBAKIR	0	0	0	0	0	122	0	122
DÜZCE	0	0	0	0	0	0	0	0
EDİRNE	188	8	21	6	0	0	0	223
ELAZIĞ	0	2	21	0	24	0	0	47
ERZİNCAN	80	15	12	10	170	0	4	291
ERZURUM	89	3	8	55	0	0	0	155
ESKİŞEHİR	0	0	0	0	0	0	0	0
GAZİANTEP	0	4	198	0	0	0	0	202
GÜMÜŞHANE	0	0	0	0	0	0	0	0
HATAY	0	0	0	0	0	0	0	0
ISPARTA	0	0	0	0	0	0	0	0
İSTANBUL	49	4	24	0	0	0	0	77
İZMİR	67	12	48	1	254	0	0	382
KASTAMONU	45	2	0	0	0	0	0	47
KAYSERİ	0	0	0	0	0	0	0	0
KİRSEHİR	3	0	0	0	932	0	0	935
KILIS	0	0	0	0	0	0	0	0
KOCAELİ	50	1	0	0	0	0	0	51
KONYA	0	0	0	0	0	0	0	0
MALATYA	548	18	0	0	0	0	0	566
MANISA	0	0	0	0	0	0	0	0
MERSİN	0	0	0	0	0	0	0	0
MUĞLA	22	2	0	0	0	0	0	24
MUŞ	69	0	14	23	42	0	0	148
NEVŞEHİR	0	0	0	0	0	0	0	0
NİĞDE	0	0	0	0	0	0	0	0
ORDU	21	1	0	0	18	0	0	40
OSMANIYE	0	0	0	0	0	0	0	0
RİZE	0	0	27	0	0	0	0	27
SAMSUN	6	8	17	14	0	3	0	48
SİİRT	0	0	0	0	0	0	0	0
SINOP	12	1	0	0	14	0	30	57
SİVAS	0	0	0	0	0	0	0	0
ŞANLIURFA	0	0	0	0	0	0	0	0
TOKAT	10	1	0	1	35	0	0	47
TRABZON	35	5	21	0	0	0	0	61
VAN	58	8	2	0	109	0	0	177
Genel Toplam :	1779	258	492	149	1716	125	526	5045



İŞKUR



**TABLO 21: GENEL İŞ VE MESLEK DANIŞMANLIĞI ÇALIŞMALARI (BİRİMLER)- İMD VII
ARALIK 2008**

Birim	Danışmanlarca Yapılan Ziyaret Sayısı	Araştırma Yapılan Eğitim Yeri		Güncelleştirilen		Bireysel Görüşmeler			GRUP GÖRÜŞMELERİ		
		Meslek Sayısı	Sayısı	Meslek Sayısı	Eğitim yeri Sayısı	Meslek Danışmanlığı	İş Danışmanlığı	Sınıf Sayısı	Mevcudu	Grup Sayısı	Grup Mevcudu
ADANA	179	0	0	0	0	2	1	0	0	29	1.051
ADYAMAN	0	0	0	0	0	0	0	0	0	2	15
AFYONKARAHİSAR	3	0	0	0	0	0	0	0	0	0	0
AĞRI	0	0	0	0	0	0	0	0	0	0	0
AKSARAY	12	0	0	0	0	0	0	0	0	0	0
AMASYA	12	0	0	0	0	1	1	0	0	3	304
ANKARA	236	0	0	0	0	3	6	0	0	5	100
ANTALYA	53	0	0	0	0	5	5	14	452	20	3.046
ARDAHAN	9	0	0	0	0	0	0	0	0	0	0
ARTVIN	27	0	0	0	0	0	0	0	0	33	157
AYDIN	0	0	0	0	0	0	0	0	0	2	28
BALIKESİR	0	0	0	0	0	21	0	0	0	0	0
BARTIN	1	0	0	0	0	0	0	0	0	0	0
BATMAN	0	0	0	0	0	0	0	0	0	0	0
BAYBURT	8	0	0	0	0	5	2	0	0	0	0
BİLECİK	0	0	0	0	0	0	0	0	0	9	453
BİNGÖL	0	0	0	0	0	0	3	0	0	2	57
BITLİS	9	0	0	0	0	0	2	0	0	0	0
BOLU	0	0	0	0	0	0	6	0	0	0	0
BURDUR	5	0	0	0	0	0	0	0	0	0	0
BURSA	54	0	0	0	0	0	30	2	90	1	26
ÇANAKKALE	58	0	0	0	0	0	0	0	0	2	182
ÇANKIRI	2	0	0	0	0	0	5	0	0	6	165
ÇORUM	24	0	0	0	0	0	2	2	70	4	66
DENİZLİ	0	0	0	0	0	0	0	0	0	4	134
DIYARBAKIR	0	0	0	0	0	0	0	0	0	0	0
DÜZCE	44	0	0	0	0	0	0	0	0	4	121
EDİRNE	85	0	0	0	0	0	3	0	0	1	31
ELAZIĞ	0	0	0	0	0	4	0	0	0	3	281
ERZİNCAN	12	0	0	0	0	0	17	1	60	0	0
ERZURUM	3	0	0	0	0	0	10	0	0	0	0
ESKİŞEHİR	128	0	0	0	0	0	0	1	50	12	498
GAZİANTEP	216	0	0	0	0	0	18	0	0	8	1.030
GİRESUN	23	0	0	0	0	0	0	0	0	0	0
GÜMÜŞHANE	8	0	0	0	0	0	0	0	0	0	0
HAKKARİ	2	0	0	0	0	0	0	0	0	1	20
HATAY	0	0	0	0	0	0	0	3	810	0	0
IĞDIR	0	0	0	0	0	0	0	0	0	0	0
İSPARTA	34	0	0	0	0	0	0	0	0	2	58
İSTANBUL	367	0	0	0	0	0	20	6	1.152	47	1.820
İZMİR	13	0	0	0	0	1	7	5	142	6	317



İŞKUR



**TABLO 21: GENEL İŞ VE MESLEK DANIŞMANLIĞI ÇALIŞMALARI (BİRİMLER)- İMD VII
ARALIK 2008**

Birim	Danışmanlarca Yapılan Ziyaret Sayısı	Araştırma Yapılan Eğitim Yeri		Güncelleştirilen		Bireysel Görüşmeler			GRUP GÖRÜŞMELERİ		
		Meslek Sayısı	Sayısı	Meslek Sayısı	Eğitim yeri Sayısı	Meslek Danışmanlığı	İş Danışmanlığı	Sınıf Sayısı	Mevcudu	Grup Sayısı	Grup Mevcudu
KAHRAMANMARAŞ	5	0	0	0	0	0	0	0	0	0	0
KARABÜK	0	0	0	0	0	0	0	0	0	10	269
KARAMAN	98	0	0	0	0	0	1	0	0	0	0
KARS	37	0	0	0	0	0	1	0	0	0	0
KASTAMONU	0	0	0	0	0	0	0	0	0	0	0
KAYSERİ	1	0	0	0	0	0	1	0	0	2	290
KIRIKKALE	0	0	0	0	0	0	6	0	0	1	10
KIRKLARELİ	16	0	0	0	0	0	0	0	0	0	0
KIRŞEHİR	22	0	0	0	0	0	2	11	647	2	63
KİLİS	0	0	0	0	0	0	0	0	0	1	25
KOCAELİ	9	1	0	0	0	14	17	0	0	14	1.278
KONYA	59	0	0	0	0	0	16	0	0	1	35
KÜTAHYA	42	0	0	0	0	0	2	0	0	2	60
MALATYA	0	0	0	0	0	0	0	0	0	3	105
MANİSA	0	0	0	0	0	0	0	0	0	1	20
MARDİN	4	0	0	0	0	0	0	0	0	0	0
MERSİN	24	0	0	0	0	2	2	0	0	0	0
MUĞLA	0	0	0	0	0	0	0	0	0	1	26
MUŞ	0	0	0	0	0	0	0	0	0	6	90
NEVŞEHİR	7	0	0	0	0	1	61	0	0	0	0
NİĞDE	0	0	0	0	0	0	0	0	0	0	0
ORDU	63	0	0	0	0	0	0	0	0	0	0
OSMANIYE	35	0	0	0	0	0	2	0	0	0	0
RİZE	0	0	0	0	0	4	3	0	0	0	0
SAKARYA	258	0	0	0	0	0	3	0	0	0	0
SAMSUN	174	0	0	0	0	0	3	2	100	6	892
SİRT	34	0	0	0	0	0	0	1	45	3	215
SİNOP	52	0	0	0	0	0	0	0	0	4	70
SİVAS	3	0	0	0	0	0	0	0	0	0	0
ŞANLIURFA	17	0	0	0	0	0	0	0	0	0	0
ŞİRNAK	0	0	0	0	0	0	0	0	0	0	0
TEKİRDAĞ	24	0	0	0	0	0	0	0	0	4	87
TOKAT	58	0	0	0	0	0	0	0	0	6	384
TRABZON	3	0	0	0	0	0	0	0	0	1	48
TUNCELİ	0	0	0	0	0	0	0	0	0	0	0
UŞAK	34	0	0	0	0	0	1	0	0	0	0
VAN	0	0	0	0	0	2	5	0	0	4	162
YALOVA	46	0	0	0	0	0	1	0	0	4	124
YOZGAT	0	0	0	0	0	0	0	0	0	2	117
ZONGULDAK	6	0	0	0	0	0	0	0	0	0	0
Genel Toplam	2.758	1	0	0	0	65	265	48	3.618	284	14.330



İŞKUR



DÜZENLENEN SEMİNER TÜRÜ	ARALIK 2008		OCAK-ARALIK 2008	
	Seminer Sayısı	Seminerlere Katılan Sayısı	Seminer Sayısı	Seminerlere Katılan Sayısı
İlk Kademe Yöneticilik Semineri			15	293
İnsan İlişkileri ve İletişim Semineri	10	226	36	819
İnsan İlişkileri ve Stres Semineri	1	23	11	248
İş Sağlığı ve Güvenliği Semineri	34	776	415	9.537
İşçi Geliştirme Semineri	4	74	51	1.091
Orta Kademe Yöneticilik Semineri	3	62	21	401
Toplam Kalite Yönetimi Semineri	1	25	9	188
Zaman Yönetimi Semineri	1	8	8	159
TOPLAM	54	1.194	566	12.736

AY	İKT		İKT		İKT Ödemesi Devam Eden
	İKT Başvuru	Ödeneği Kesilen	Ödeneği Biten	Ödeneği Biten	
ARALIK 2008	267	172	0	95	

AY	İŞSİZLİK ÖDENEĞİNE		İŞSİZLİK ÖDENEĞİNE		İÖ Ödemesi Devam Eden
	İşsizlik Ödeneğine Başvuru	Ödeneği Kesilen	İşsizlik Ödeneği Biten	İşsizlik Ödeneği Biten	
ARALIK 2008	60.040	5.670	267	44.093	



İŞKUR

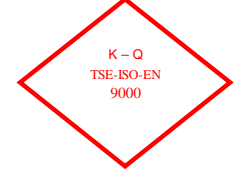

TABLO 25: ÖZÜR GRUPLARINA GÖRE ÖZÜRLÜLER

	BAŞVURULAR			İŞE YERLEŞTİRMELER		
	Erkek	Kadın	Toplam	Erkek	Kadın	Toplam
NÖROLOJİK HASTALIKLAR GRUBUNDAKİ ÖZÜRLÜLER	164	99	263	148	20	168
RUH HASTALIKLARI GRUBUNDAKİ ÖZÜRLÜLER	100	67	167	67	4	71
GÖZ HASTALIKLARI GRUBUNDAKİ ÖZÜRLÜLER	180	103	283	215	32	247
İŞİTME-KONUŞMA HASTALIKLARI GRUBUNDAKİ ÖZÜRLÜLER	117	103	220	171	44	215
İÇ HASTALIKLARI GRUBUNDAKİ ÖZÜRLÜLER	171	98	269	72	15	87
ORTOPEDİK VE TRAVMALOJİK HASTALIKLAR GRUBUNDAKİ ÖZÜRLÜLER	233	143	376	381	98	479
DERİ HASTALIKLARI GRUBUNDAKİ ÖZÜRLÜLER	9	0	9	3	1	4
GÖĞÜS VE DAMAR HASTALIKLARI GRUBUNDAKİ ÖZÜRLÜLER	85	32	117	41	8	49
ONKOLOJİK HASTALIKLAR GRUBUNDAKİ ÖZÜRLÜLER	9	8	17	1	1	2
YANIK GRUBUNDAKİ ÖZÜRLÜLER	4	2	6	62	6	68
DİĞER HASTALIKLAR GRUBUNDAKİ ÖZÜRLÜLER	177	121	298	124	23	147
BATINI İLGİLENDİRE HASTALIKLAR	1	1	2	1	1	2
SİNDİRİM SİSTEMİ HASTALIKLARI	20	15	35	5	1	6
HEMATOLOJİK HASTALIKLAR	6	6	12	40	6	46
ÜROLOJİK HASTALIKLAR	18	6	24	7	3	10
DAMAR HASTALIKLARI	10	4	14	9	4	13
ZİHİNSEL RUHSAL DAVRANIŞSAL BOZUKLUKLAR	314	190	504	44	8	52
TOPLAM	1.618	998	2.616	1.391	275	1.666



İŞKUR



TABLO 26: 2008 YILI ARALIK AYI İÇERİSİNDE İL MÜDÜRLÜKLERİNİN İŞSİZLİK SİGORTASI FAALİYETLERİNE İLİŞKİN GENEL VERİLER

İLLER	İŞSİZLİK ÖDENEĞİ HAKEDEN			
	İşsizlik Ödeneğine Başvuru	İşsizlik Ödeneği Kesilen	İşsizlik Ödeneği Biten	Ödemesi Devam Eden
ADANA	1.084	168	5	835
ADYAMAN	325	5	12	271
AFYONKARAHİSAR	256	25	0	213
AĞRI	12	1	1	6
AKSARAY	79	5	3	69
AMASYA	132	21	1	103
ANKARA	2.135	304	14	1.467
ANTALYA	2.586	319	2	1.799
ARDAHAN	6	0	0	6
ARTVİN	226	26	0	183
AYDIN	545	37	0	390
BALIKESİR	426	64	0	322
BARTIN	79	8	0	63
BATMAN	102	2	2	66
BAYBURT	9	1	0	7
BİLECİK	488	30	3	389
BİNGÖL	77	15	0	52
BİTLİS	25	0	0	19
BOLU	160	22	0	122
BURDUR	47	11	0	34
BURSA	6.598	389	14	4.974
ÇANAKKALE	430	55	0	296
ÇANKIRI	65	8	0	49
ÇORUM	181	15	0	148
DENİZLİ	2.002	110	13	1.072
DİYARBAKIR	213	19	1	182
DÜZCE	226	23	3	187
EDİRNE	174	11	6	129
ELAZIĞ	197	20	0	138
ERZİNCAN	212	86	0	79
ERZURUM	138	13	1	103
ESKİŞEHİR	556	82	5	417
GAZİANTEP	555	90	7	402
GİRESUN	86	7	0	73
GÜMÜŞHANE	46	3	0	35
HAKKARİ	16	4	0	10
HATAY	737	192	2	472
İĞDIR	10	0	0	7
ISPARTA	62	6	0	53
İSTANBUL	19.187	1.346	96	14.053
İZMİR	4.040	455	9	2.904



İŞKUR



TABLO 26: 2008 YILI ARALIK AYI İÇERİSİNDE İL MÜDÜRLÜKLERİNİN İŞSİZLİK SİGORTASI FAALİYETLERİNE İLİŞKİN GENEL VERİLER

İLLER	İŞSİZLİK ÖDENEĞİ HAKEDEN			
	İşsizlik Ödeneğine Başvuru	İşsizlik Ödeneği Kesilen	İşsizlik Ödeneği Biten	Ödemesi Devam Eden
KAHRAMANMARAŞ	423	46	9	337
KARABÜK	81	15	0	56
KARAMAN	84	11	0	67
KARS	29	3	0	19
KASTAMONU	123	10	2	81
KAYSERİ	1.407	111	9	1.083
KIRIKKALE	104	15	2	79
KIRKLARELİ	258	14	0	235
KIRŞEHİR	65	6	0	56
KİLİS	7	0	0	4
KOCAELİ	2.766	309	4	2.241
KONYA	597	82	4	385
KÜTAHYA	377	51	1	297
MALATYA	286	20	3	221
MANİSA	1.336	110	2	1.125
MARDİN	20	3	0	14
MERSİN	483	42	3	379
MUĞLA	778	73	1	569
MUŞ	20	1	1	13
NEVŞEHİR	151	23	0	114
NİĞDE	345	27	0	293
ORDU	150	16	0	120
OSMANİYE	85	9	0	51
RİZE	93	14	0	72
SAKARYA	680	52	0	585
SAMSUN	444	105	0	313
SİİRT	12	0	0	7
SİNOP	48	7	0	34
SİVAS	284	34	0	217
ŞANLIURFA	115	29	1	64
ŞIRNAK	5	1	0	2
TEKİRDAĞ	2.763	291	6	1.967
TOKAT	86	13	0	62
TRABZON	138	18	1	103
TUNCELİ	41	1	0	22
UŞAK	296	28	14	236
VAN	76	3	0	55
YALOVA	120	13	0	88
YOZGAT	130	31	1	82
ZONGULDAK	204	35	3	146
TOPLAM	60.040	5.670	267	44.093

TANIMLAR

Başvuru: İş arayanların, gereksinimlerinin karşılanması için Kurum İl Müdürlüklerine doğrudan yaptıkları müracaat.

Açık İş : Kuruma işverenlerden intikal eden işçi istemi.

Takdim: Kurum İl Müdürlüklerince işyerine gönderilmesine karar verilen iş arayanların, işverenle görüşme yapmak üzere işyerinde bulunması.

İşe Yerleştirme (Plasman): İş arayanların Kurumca işe yerleştirilmesi.

Karşılanan Açık İş: İşverenlerin vermiş oldukları işçi istemlerinin Kurumca karşılanması.

Açık Kontenjan: İşverenlerin yasa gereği çalıştırmak zorunda oldukları özürlü ve eski hükümlüler ile terörden etkilenme sonucu işe yerleştirileceklerle ilişkin açık işgücü sayısı.

Özürlü: Bedensel, zihinsel ve ruhsal özürleri nedeniyle çalışma gücünün en az %40'ından yoksun olduğu sağlık kurulu raporu ile belgelenen kişiler.(Sakatların İstihdamı hk.Tüzük, Md.2).

Eski Hükümlü: Altı aydan daha uzun süreli hürriyeti bağlayıcı bir cezadan veya devlet memuru olmaya engel bir suçtan hüküm giymiş ve cezasını infaz kurumlarında tamamlamış veya cezası tecil edilmiş yahut şartlı salıverme yoluyla tahliye edilmiş olanlar ile özel kanunlarında belirtilen şartlardan dolayı istihdam edilmeleri olanağı bulunmayanlar veya ömür boyu kamu hizmetlerinden yasaklı bulunanlar ya da Kurum tarafından daha önce bu kapsamda işe yerleştirilmemiş olan mükerrer suç işleyen kişiler(Eski Hükümlülerin İstihdamı hk. Tüzük, Md.2).

Kayıtlı İşgücü: İş arayanlardan aktif kayıtlarda yer alanların tümü.

Kayıtlı İşsiz: Çalışma çağında ve gücünde olan, çalışmak isteyen, Kuruma başvurduğunda asgari ücret düzeyinde gelir getirici bir işi olmayan, Kurum tarafından henüz kendisine iş bulunamayan aktif kayıtlardaki kişilerdir. Kayıtlı işgücünden, daha iyi şartlarda iş arayanlar, emeklilerden iş arayanlar ve belli bir iş yerinde çalışmak isteyenler çıkarıldığında geri kalanlar kayıtlı işsiz sayılmaktadır.

Terörden etkilenenlerden iş arayanlar: 3713 Sayılı Terörle Mücadele Yasası ve bu Yasaya ek bir madde eklenmesi hakkındaki 4131 sayılı Yasa kapsamında olmak üzere, terör eylemleri nedeniyle şehit ve malul olanların yakınları ile çalışabilecek durumdaki malullerden, özel kuruluşlarda çalışmak amacıyla Kuruma başvuranlar.