

Ülkemizde işgücü piyasasının düzenlenmesi ile ilgili faaliyetleri yürütmek üzere 1946 tarihli, 4837 sayılı Kanunla İş ve İşçi Bulma Kurumu kurulmuştur. Kurum bu tarihten 2000 yılına kadar 54 yıl süreyle, iş piyasasının düzenlenmesi ile ilgili tek kurum olarak faaliyet göstermiştir.

İş piyasasında değişen koşullar nedeniyle İş ve İşçi Bulma Kurumu'nun yeniden yapılanması ihtiyacı ortaya çıkmış ve 5 Temmuz 2003 tarihli, 25159 sayılı Resmi Gazete'de yayımlanarak yürürlüğe giren 4904 sayılı Kanun ile Türkiye İş Kurumu kurulmuştur.

Yeni Kanun ile, Kurum Aktif işgücü politikalarını uygulayacak bir yapıya kavuşturulmuş, Kurumun tekel yetkisi kaldırılarak, özel istihdam bürolarına faaliyette bulunma imkanı getirilmiş, Genel Kurul ve Yönetim Kurulu oluşturularak, sosyal tarafların üçlü bir yapı içerisinde Kurumun yönetimine katılması sağlanmıştır.

Türkiye İş Kurumu, ulusal istihdam politikasının oluşturulmasına ve istihdamın geliştirilmesine katkıda bulunmak, işsizlik sigortası işlemlerini yürütmek, işgücü piyasası ile ilgili istatistikî verileri toplamak ve analiz etmek, iş ve meslek analizleri yapmak, işgücü yetiştirmeye yönelik programlar uygulamak, işgücünün yurtiçindeki ve yurtdışındaki işlere yerleştirilmesine aracılık etmek, işgücü piyasasının düzenlenmesine yönelik aktif ve pasif istihdam politikaları oluşturmak, kurum faaliyetleri ile ilgili alanlarda uluslar arası kuruluşların istihdam ve çalışma hayatı ile ilgili kararlarını izlemek görevlerini yerine getirmektedir.

Türkiye İş Kurumu, Çalışma ve Sosyal Güvenlik Bakanlığı'nın ilgili kuruluşu olup, özel hukuk hükümlerine tabi, tüzel kişiliğe haiz, idari ve mali bakımdan özerk bir kamu kurumudur.

Kuruma Kayıtlı İşgücü ve İşsiz Bilgileri

Kuruma kayıtlı işgücü sayısı geçen yılın aynı ayına göre 230 bin 601 kişi artarak 1 milyon 6 bin 414 kişi, kayıtlı işsiz sayısı ise 193 bin 922 kişi artarak 906 bin 265 kişi olmuştur. Kayıtlı işgücü % 29,72 oranında, kayıtlı işsiz sayısı % 27,22 oranında artmıştır.

Tablo 1: Temel Göstergeler

2007-2008 KASIM AYI TEMEL GÖSTERGELER							
	2007 KASIM			2008 KASIM			Değiş. O. (%)
	Erkek	Kadın	Toplam	Erkek	Kadın	Toplam	
BAŞVURU	43.194	16.695	59.889	102.750	46.060	148.810	148,48
İşsiz	40.559	15.832	56.391	96.070	43.163	139.233	146,91
Diğer	2.635	863	3.498	6.680	2.897	9.577	173,79
AÇIK İŞ			20.079			13.571	-32,41
Kamu			1.023			1.615	57,87
Özel			19.056			11.956	-37,26
İŞE YERLEŞTİRME	8.333	2.172	10.505	7.190	2.410	9.600	-8,61
Kamu	203	88	291	486	89	575	97,59
Özel	8.130	2.084	10.214	6.704	2.321	9.025	-11,64
Normal	6.692	1.980	8.672	5.466	2.099	7.565	-12,77
Kamu	133	81	214	434	86	520	142,99
Özel	6.557	1.899	8.456	5.032	2.013	7.045	-16,69
Özürlü	1.238	181	1.419	1.699	310	2.009	41,58
Eski Hükümlü	402	10	412	25	1	26	-93,69
Terör Mağduru	1	1	2	0	0	0	-100,00
KAYITLI İŞGÜCÜ	582.951	192.862	775.813	746.005	260.409	1.006.414	29,72
KAYITLI İŞSİZ	530.705	181.638	712.343	241.663	664.602	906.265	27,22
YURTDIŞI BAŞVURU	21	11	32	18	48	66	106,25
YURTDIŞI GÖNDERME	6.725	413	7.138	3.170	81	3.251	-54,46

Kuruma Başvurular geçen yılın aynı ayına göre % 148,48 oranında artmıştır.

2008 yılı Kasım ayı içerisinde 148 bin 810 kişi Kurumumuza, faaliyetlerinden yararlanmak için başvuruda bulunmuştur. Başvuranlardan 139 bin 233 kişisi işsiz, 7 bin 229 kişisi şu an çalışmakla beraber daha iyi şartlarda iş arayanlar, 103 kişi emekli, 2 bin 245 kişisi de belirli bir işyerinde çalışmak isteyenlerden oluşmaktadır. Kuruma ay içerisindeki başvuranların % 69,1'i erkektir. Başvuruların % 40,6'sı lise altı eğitilmiş, % 37,4'sı lise ve dengi okullu, % 22'si lise üstü eğitim mezunudur. Başvuruların % 36,5'i 15-24 yaş arasındadır. Ay içerisinde başvuranların 107 bin 105 kişisi ilk defa iş hayatına girmiş, 30 bin 94 kişisi ise çalışırken işsiz kalmıştır.

Açık işler geçen yılın aynı ayına göre % 32,41 azalarak 13 bin 571 olmuştur.

Açık işlerin 9 bin 565'i normal, 3 bin 982'si özürlü, 18'i eski hükümlü, 6'sı terör mağduru talebinden oluşmaktadır. Açık işlerin % 3,4'ü tarım, % 49,4'ü sanayi, % 47,2'si hizmetler sektöründedir.

İşe yerleştirme geçen yılın aynı ayına göre % 8,61 oranında azalarak 9 bin 600 kişi olmuştur.

2007 yılı Kasım ayına göre özel sektöre yapılan toplam işe yerleştirmeler % 11,64 oranında azalırken, kamu sektörüne yapılan işe yerleştirmeler % 97,59 oranında artmıştır. İşe yerleştirmelerin % 25,2'si kadındır. İşe yerleştirilenlerin % 31,4'ü 15-24

yaş arasıdır. İşe yerleştirmelerin % 63,2'si lise altı, % 29,3'ü lise ve dengi okul, % 7,5'i lise üstü eğitim mezunudur.

Grafik 1: Son Bir Yıllık Genel Faaliyetler

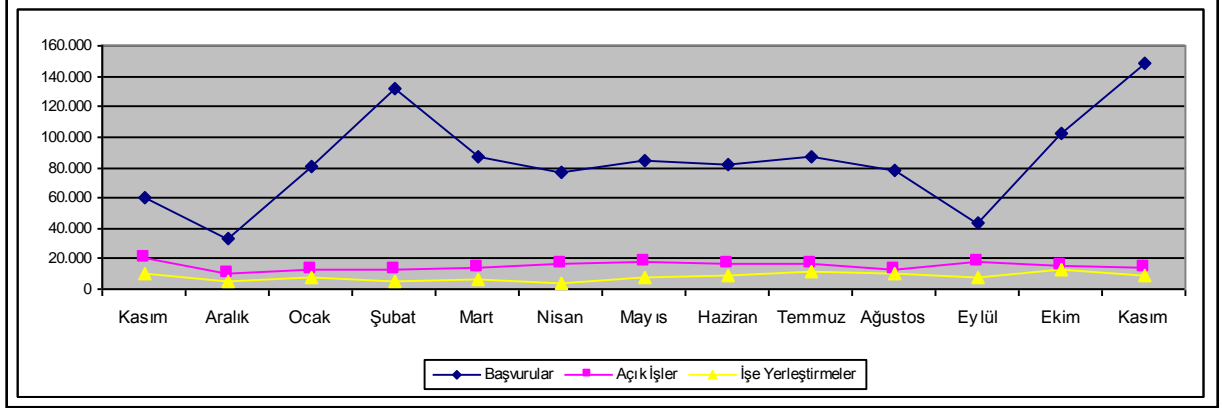

Kuruma kayıtlı işsizlerin 21 bin 111 kişisi okur-yazar olmayan, 434 bin 336 kişisi lise altı eğitimli, 305 bin 590 kişisi lise ve dengi okul mezunu, 145 bin 228 kişisi yüksek öğrenim mezunudur. Kuruma kayıtlı işsizlerin % 26,6'sı kadındır. % 20'si kadın olmak üzere kayıtlı işsizlerin % 26,6'sı bir yıldan fazla süredir Kuruma kayıtlı beklemektedir.

Grafik 2: Kayıtlı İşsizlerin Eğitim Durumlarına Göre Dağılımı

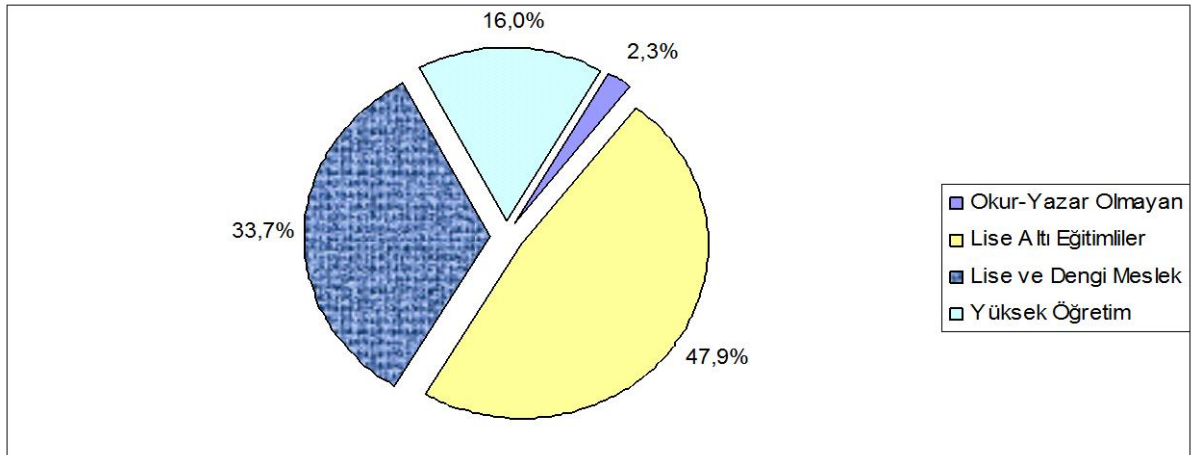

Başvuru, Açık İş ve İşe Yerleştirmelerin Niteliksel Dağılımı

Kasım ayında Kuruma başvuran 148 bin 810 kişinin % 21'3'ü her hangi bir niteliği olmayan vasıfsız işgücüdür. Alınan 13 bin 571 açık işin % 55,4'ü niteliksiz, % 44,6'sı nitelikli eleman talebidir. Yapılan 9 bin 600 işe yerleştirmenin % 60,9'u niteliksiz eleman, % 38,1'i nitelikli elemandır. Kurumumuza başvuran kişilerin çoğunluğu nitelikli (bir mesleği olan) eleman olmasına rağmen açık işlerin niteliksiz eleman talebine yönelik olmasından dolayı işe yerleştirilenlerin çoğunluğu niteliksiz elemandır.

Özürlü, Eski Hükümlü ve Terör Mağdurlarına İlişkin Bilgiler

Kasım ayı içerisinde Kurumumuza toplam işsizlerin içinde 2 bin 683 kişi özürlü, 145 kişi eski hükümlü ve 6 kişi terör mağduru başvurmuştur. Kasım ayı içerisinde 3 bin

982 adet özörlölere yönelik açık iş, 18 adet eski hükümlölere yönelik açık iş, 6 adet terör mağdurlarına yönelik açık iş alınmıştır. Yine ay içerisinde 2 bin 9 özörlü ve 26 eski hükümlü işe yerleştirilmiştir. İşe yerleştirmeler, özellikle özel sektöre olmuştur. Halen Kurumumuzda kayıtlı 92 bin 802 kişi özörlü, 18 bin 989 kişi eski hükümlü, 156 kişi terörden etkilenen bulunmaktadır. Aynı zamanda Ekim ayı sonu itibariyle 25 bin 678 kişilik özörlü, 2 bin 352 kişilik eski hükümlü, bin 985 kişilik terör mağduru açık kontenjanı bulunmaktadır.

İşsizlik Sigortası Fonu İle İlgili Bilgiler

İşsizlik Sigortası Fonundan, 165.076 kişiye 54.825.210.-YTL ödeme yapılmıştır.

Ücret Garanti Fonu İşsizlik Sigortası Fonu içinde değerlendirilmekte olup Fonun varlığı, 30.11.2008 tarihi itibariyle, ödemeler toplamı 9.614.411,90.-YTL düşöldükten sonra 92.371.533,68.-YTL'dir. Kasım 2008 ayında Ücret Garanti Fonu'ndan 4 kişiye toplam 3.271,76.-YTL ödeme yapılmıştır.

2005 yılında 21 kişiye 10.566,94 YTL, 2006 yılında 217 kişiye 64.398,01 YTL kısa çalışma ödeneği ödenmiştir. 2007 yılında 40 kişiye toplam 22.051,13 YTL kısa çalışma ödeneği ödenmiştir. Kısa Çalışma Ödemesi için Kasım 2008 ayında başvuru yapan 33 işyeri için incelemeler devam etmektedir.

30 Kasım 2008 tarihi itibariyle, Fonun toplam gelirleri; 13 milyar 181 milyon YTL işçi ve işveren primi (gecikme zammı dahil), 4 milyar 365 milyon YTL Devlet Katkısı, 11 milyon 744 bin YTL İdari Para Cezası ve 23 milyar 371 milyon YTL faiz geliri, 26 milyon 733 bin YTL İade girişi olmak üzere toplam 40 milyar 956 milyon YTL olarak gerçekleşmiştir. Fonun toplam varlığı, işsizlik sigortası giderleri 3 milyar 393 milyon YTL ve ücret garanti fonu gideri 9 milyon 614 bin YTL düşöldükten sonra, 37 milyar 553 milyon YTL'dir.

İşsizlik Ödeneğine İlişkin Bilgiler

2008 yılı Kasım ayında işsizlik ödeneğinden faydalanmak için 41 bin 776 kişi başvurmuştur. Bin 39 kişinin ödemesi kesilirken, 139 kişinin ödemesi de sona ermiştir. İşsizlik Sigortasının uygulamaya başladığı Mart 2002 tarihinden 30.11.2008 tarihine kadar sisteme 1.395.855 kişi başvuruda bulunmuş, 1.240.576 kişi işsizlik ödeneği almaya hak kazanmıştır. Mart 2002 tarihinden Kasım 2008 tarihine kadar toplamda 1.762.046.890.-YTL ödemede bulunulmuştur.

Grafik 3: Son Bir Yıl İerisinde İřsizlik Ödeneđi Alan Kiři Sayısı

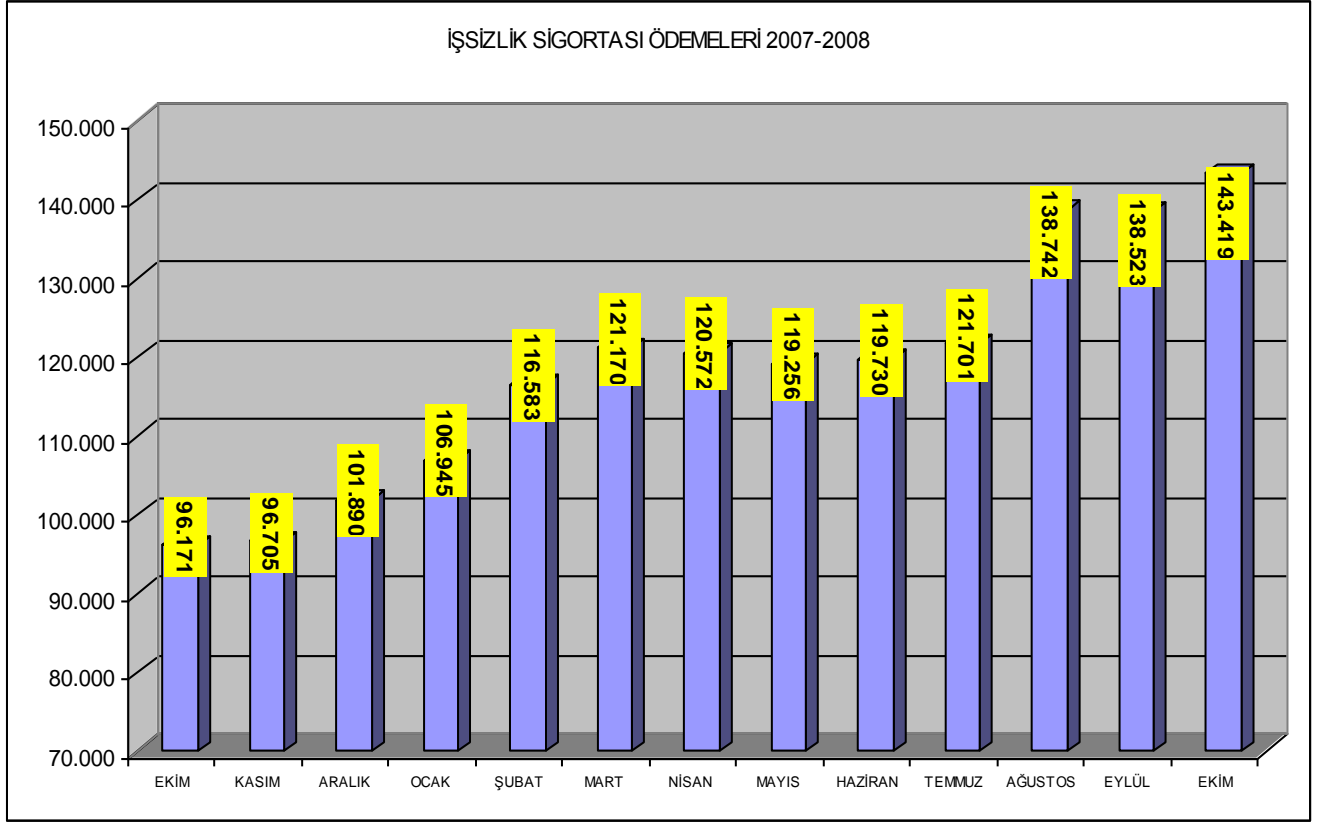

İřgücü Yetiřtirme Kursları ve Mesleki Rehabilitasyon Faaliyetleri

Kasım ayı ierisinde toplam 219 adet kurs açılmıř olup, kurslarımızdan bin 949 kiři erkek, bin 478 kiři kadın olmak üzere toplam 3 bin 427 kiři yararlanmıřtır. Açılan kursların 35 tanesi istihdam garantili kurs olup bu kurslarımızdan 397 kiři erkek, 276 kiři kadın olmak üzere 673 kiři faydalanmıřtır.



İŞKUR



		Yıllar	2007		2008	Değişim Oranı (%)
			Kasım	Kasım	Kasım	
BAŞVURU	Toplam	Toplam	59.889	148.810	148,48	
		Erkek	43.194	102.750	137,88	
		Kadın	16.695	46.060	175,89	
	İşsiz	Toplam	56.391	139.233	146,91	
		Erkek	40.559	96.070	136,86	
		Kadın	15.832	43.163	172,63	
	Diğer *	Toplam	3.498	9.577	173,79	
		Erkek	2.635	6.680	153,51	
		Kadın	863	2.897	235,69	
	AÇIK İŞ	Toplam	20.079	13.571	-32,41	
Kamu		1.023	1.615	57,87		
Özel		19.056	11.956	-37,26		
İŞVERENE TAKDİM	Toplam	71.995	68.298	-5,14		
	Erkek	60.491	57.151	-5,52		
	Kadın	11.504	11.147	-3,10		
İŞE YERLEŞTİRME	Toplam	Toplam	10.505	9.600	-8,61	
		Erkek	8.333	7.190	-13,72	
		Kadın	2.172	2.410	10,96	
	Normal Yerleştirme	Toplam	8.672	7.565	-12,77	
		Erkek	6.692	5.466	-18,32	
		Kadın	1.980	2.099	6,01	
	Özürlü Yerleştirme	Toplam	1.419	2.009	41,58	
		Erkek	1.238	1.699	37,24	
		Kadın	181	310	71,27	
	Eski Hükümlü Yerleştirme	Toplam	412	26	-93,69	
		Erkek	402	25	-93,78	
		Kadın	10	1	-90,00	
Terör Mağduru Yerleştirme	Toplam	2	0	-		
	Erkek	1	0	-		
	Kadın	1	0	-		
KAYITLI İŞGÜCÜ	Toplam	775.813	1.006.414	29,72		
	Erkek	582.951	746.005	27,97		
	Kadın	192.862	260.409	35,02		
KAYITLI İŞSİZ	Toplam	712.343	906.265	27,22		
	Erkek	530.705	664.602	25,23		
	Kadın	181.638	241.663	33,05		
YURTDIŞI BAŞVURU	Toplam	32	66	106,25		
	Erkek	21	48	128,57		
	Kadın	11	18	63,64		
YURTDIŞI GÖNDERME	Toplam	7.138	3.251	-54,46		
	Erkek	6.725	3.170	-52,86		
	Kadın	413	81	-80,39		

* Daha İyi Şartlarda İş Arayanlar, Emeklilerden İş Arayanlar, Belirli Bir İş Yerinde İş Arayanlar

		Yıllar	2007		2008	Değişim Oranı (%)
			Ocak-Kasım	Ocak-Kasım	Ocak-Kasım	
BAŞVURU	Toplam	Toplam	629.140	1.004.166	59,61	
		Erkek	468.918	722.547	54,09	
		Kadın	160.222	281.619	75,77	
	İşsiz	Toplam	581.895	944.765	62,36	
		Erkek	432.318	678.034	56,84	
		Kadın	149.577	266.731	78,32	
	Diğer *	Toplam	47.245	59.401	25,73	
		Erkek	36.600	44.513	21,62	
		Kadın	10.645	14.888	39,86	
	AÇIK İŞ	Toplam	173.428	169.592	-2,21	
Kamu		16.158	12.440	-23,01		
Özel		157.270	157.152	-0,08		
İŞVERENE TAKDİM	Toplam	696.903	700.838	0,56		
	Erkek	591.068	586.653	-0,75		
	Kadın	105.835	114.185	7,89		
İŞE YERLEŞTİRME	Toplam	Toplam	89.040	90.347	1,47	
		Erkek	70.182	70.587	0,58	
		Kadın	18.858	19.760	4,78	
	Normal Yerleştirme	Toplam	69.735	67.816	-2,75	
		Erkek	52.823	50.888	-3,66	
		Kadın	16.912	16.928	0,09	
	Özürlü Yerleştirme	Toplam	14.853	20.131	35,53	
		Erkek	12.995	17.332	33,37	
		Kadın	1.858	2.799	50,65	
	Eski Hükümlü Yerleştirme	Toplam	4.417	2.373	-46,28	
		Erkek	4.330	2.343	-45,89	
		Kadın	87	30	-65,52	
Terör Mağduru Yerleştirme	Toplam	35	27	-22,86		
	Erkek	34	24	-29,41		
	Kadın	1	3	-		
KAYITLI İŞGÜCÜ	Toplam	775.813	1.006.414	29,72		
	Erkek	582.951	746.005	27,97		
	Kadın	192.862	260.409	35,02		
KAYITLI İŞSİZ	Toplam	712.343	906.265	27,22		
	Erkek	530.705	664.602	25,23		
	Kadın	181.638	241.663	33,05		
YURTDIŞI BAŞVURU	Toplam	175	2.083	1090,29		
	Erkek	121	1.836	1417,36		
	Kadın	54	247	357,41		
YURTDIŞI GÖNDERME	Toplam	71.353	52.286	-26,72		
	Erkek	67.168	51.452	-23,40		
	Kadın	4.185	834	-80,07		



İŞKUR



TABLO 2: BAŞVURULAR

Ay İçindeki Başvurular

		<i>Ekim 2008</i>	<i>Kasım 2008</i>	<i>Değişim Oranı (%)</i>
TOPLAM BAŞVURU	Toplam	101.938	148.810	45,98
	İşsiz	93.664	139.233	48,65
	Normal	91.082	136.399	49,75
	Özürlü	2.391	2.683	12,21
	Eski Hükümlü	189	145	-23,28
	Terörden Etkilenen	2	6	200,00
	Daha İyi Şartlarda İş Arayan	6.516	7.229	10,94
	Emekli	135	103	-23,70
	Belli Bir İşyerinde Çalışmak İsteyenler	1.623	2.245	38,32
	ERKEK	Toplam	67.372	102.750
İşsiz		61.635	96.070	55,87
Normal		59.946	94.260	57,24
Özürlü		1.499	1.662	10,87
Eski Hükümlü		188	142	-24,47
Terörden Etkilenen		2	6	200,00
Daha İyi Şartlarda İş Arayan		4.553	5.003	9,88
Emekli		119	85	-28,57
Belli Bir İşyerinde Çalışmak İsteyenler		1.065	1.592	49,48
KADIN		Toplam	34.566	46.060
	İşsiz	32.029	43.163	34,76
	Normal	31.136	42.139	35,34
	Özürlü	892	1.021	14,46
	Eski Hükümlü	1	3	200,00
	Terörden Etkilenen	0	0	-
	Daha İyi Şartlarda İş Arayan	1.963	2.226	13,40
	Emekli	16	18	12,50
	Belli Bir İşyerinde Çalışmak İsteyenler	558	653	17,03



İŞKUR



TABLO 4: İŞE YERLEŞTİRMELER

		İşe Yerleştirme		Değişim Oranı (%)
		Ekim 2008	Kasım 2008	
TOPLAM İŞE YERLEŞTİRME	Toplam	12.627	9.600	-23,97
	Kamu	631	575	-8,87
	Özel	11.996	9.025	-24,77
	Tarım dışı	12.560	9.547	-23,99
	Tarım içi	67	53	-20,90
	Normal Yerleştirme	10.536	7.565	-28,20
	Kamu	593	520	-12,31
	Özel	9.943	7.045	-29,15
	Özürlü yerleştirme	2.057	2.009	-2,33
	Kamu	17	33	94,12
	Özel	2.040	1.976	-3,14
	E.Hükümlü Yerleştirme	33	26	-21,21
	Kamu	21	22	4,76
	Özel	12	4	-66,67
Terörden Etki.Yerleştirme (Özel)	1	0	-	
ERKEK	Toplam	9.042	7.190	-20,48
	Kamu	465	486	4,52
	Özel	8.577	6.704	-21,84
	Tarım dışı	8.984	7.141	-20,51
	Tarım içi	58	49	-15,52
	Normal Yerleştirme	7.270	5.466	-24,81
	Kamu	429	434	1,17
	Özel	6.841	5.032	-26,44
	Özürlü yerleştirme	1.739	1.699	-2,30
	Kamu	15	30	100,00
	Özel	1.724	1.669	-3,19
	E.Hükümlü Yerleştirme	33	25	-24,24
	Kamu	21	22	4,76
	Özel	12	3	-75,00
Terörden Etki.Yerleştirme (Özel)	0	0	-	
KADIN	Toplam	3.585	2.410	-32,78
	Kamu	166	89	-46,39
	Özel	3.419	2.321	-32,11
	Tarım dışı	3.576	2.406	-32,72
	Tarım içi	9	4	-55,56
	Normal Yerleştirme	3.266	2.099	-35,73
	Kamu	164	86	-47,56
	Özel	3.102	2.013	-35,11
	Özürlü yerleştirme	318	310	-2,52
	Kamu	2	3	50,00
	Özel	316	307	-2,85
	E.Hükümlü Yerleştirme	0	1	-
	Kamu	0	0	-
	Özel	0	1	-
Terörden Etki.Yerleştirme (Özel)	1	0	-100,00	



İŞKUR



	Ay İçerisinde Alınan Açık İşler			İşe Yerleştirme			Açık İşlerden İptaller
	Ekim 2008	Kasım 2008	Değişim Oranı (%)	Ekim 2008	Kasım 2008	Değişim Oranı (%)	
TOPLAM	15.938	13.571	-14,85	12.627	9.600	-23,97	310
Normal	11.081	9.565	-13,68	10.536	7.565	-28,20	261
Özürü	4.817	3.982	-17,33	2.057	2.009	-2,33	48
Eski hükümlü	39	18	-53,85	33	26	-21,21	1
Terörden etkilenen	1	6	500,00	1	0	-100,00	0
Kamu	728	1.615	121,84	631	575	-8,87	38
Normal	682	1.580	131,67	593	520	-12,31	38
Özürü	23	25	8,70	17	33	94,12	0
Eski hükümlü	23	10	-56,52	21	22	4,76	0
Terörden etkilenen	0	0	-	0	0	-	0
Özel	15.210	11.956	-21,39	11.996	9.025	-24,77	272
Normal	10.399	7.985	-23,21	9.943	7.045	-29,15	223
Özürü	4.794	3.957	-17,46	2.040	1.976	-3,14	48
Eski hükümlü	16	8	-50,00	12	4	-66,67	1
Terörden etkilenen	1	6	500,00	1	0	-100,00	0

	Ay İçerisinde Alınan Açık İşler			İşe Yerleştirme			Açık İşlerden İptaller
	Ekim 2008	Kasım 2008	Değişim Oranı (%)	Ekim 2008	Kasım 2008	Değişim Oranı (%)	
TOPLAM	15.938	13.571	-14,85	12.627	9.600	-23,97	310
<i>Tarım, Avcılık, Ormancılık</i>	180	470	161,11	67	53	-20,90	8
Tarım, Avcılık, Ormancılık	164	464	182,93	58	51	-12,07	8
Balıkçılık	16	6	-62,50	9	2	-77,78	0
Sanayi	7.435	6.709	-9,76	5.625	4.772	-15,16	154
<i>Madencilik ve Taşocakçılığı</i>	257	438	70,43	187	114	-39,04	1
İmalat Sanayi	6.033	5.095	-15,55	4.448	3.792	-14,75	141
Elektrik, Gaz, ve Su	78	177	126,92	37	105	183,78	0
İnşaat	1.067	999	-6,37	953	761	-20,15	12
Hizmetler	8.323	6.392	-23,20	6.935	4.775	-31,15	148
<i>Toplan ve Perakende Ticaret</i>	1.459	1.397	-4,25	1.168	899	-23,03	41
Oteller ve Lokantalar	667	612	-8,25	831	235	-71,72	15
Taşıma, Depolama ve Haberleşme	474	483	1,90	415	388	-6,51	0
Mali Aracı Kuruluşların Faaliyetleri	634	185	-70,82	224	168	-25,00	2
Gayrimenkul Kiralama Faaliyetleri	665	1.360	104,51	518	1.100	112,36	2
Kamu yönetimi, Savunma ve	423	227	-46,34	353	283	-19,83	26
Eğitim Hizmetleri	234	210	-10,26	185	161	-12,97	4
Sağlık İşleri ve Sosyal Hizmetler	331	317	-4,23	161	227	40,99	7
Diğer Toplumsal, Sosyal, Kişisel	3.415	1.591	-53,41	3.078	1.309	-57,47	51
Evlerde Yapılan Hizmet İşleri	5	9	80,00	1	5	400,00	0
Uluslararası Örgütler ve Temsilcisi	16	1	-93,75	1	0	-100,00	0



İŞKUR



KAMU	728	1.615	121,84	631	575	-8,87	38
Tarım, Avcılık, Ormancılık	73	438	500,00	2	26	1200,00	8
Tarım, Avcılık, Ormancılık	73	438	500,00	2	26	1200,00	8
Balıkçılık	0	0	-	0	0	-	0
Sanayi	104	724	596,15	54	135	150,00	2
Madencilik ve Taşocakçılığı	73	324	343,84	21	8	-61,90	0
İmalat Sanayi	21	252	1100,00	24	62	158,33	2
Elektrik, Gaz, ve Su	10	145	1350,00	8	63	687,50	0
İnşaat	0	3	-	1	2	100,00	0
Hizmetler	551	453	-17,79	575	414	-28,00	28
Toptan ve Perakende Ticaret	0	0	-	0	6	-	0
Otel ve Lokantalar	21	13	-38,10	21	16	-23,81	0
Taşıma, Depolama ve Haberleşme	5	69	1280,00	5	7	40,00	0
Mali Aracı Kuruluşların Faaliyetleri	5	2	-60,00	0	1	-	0
Gayrimenkul Kiralama Faaliyetleri	3	7	133,33	9	0	-100,00	0
Kamu yönetimi, Savunma ve	346	221	-36,13	294	272	-7,48	26
Eğitim Hizmetleri	79	67	-15,19	121	50	-58,68	0
Sağlık İşleri ve Sosyal Hizmetler	8	6	-25,00	14	7	-50,00	0
Diğer Toplumsal, Sosyal, Kişisel	84	68	-19,05	111	55	-50,45	2
Evlerde Yapılan Hizmet İşleri	0	0	-	0	0	-	0
Uluslar arası Örgütler ve Temsilcisi	0	0	-	0	0	-	0
ÖZEL	15.210	11.956	-21,39	11.996	9.025	-24,77	272
Tarım, Avcılık, Ormancılık	107	32	-70,09	65	27	-58,46	0
Tarım, Avcılık, Ormancılık	91	26	-71,43	56	25	-55,36	0
Balıkçılık	16	6	-62,50	9	2	-77,78	0
Sanayi	7.331	5.985	-18,36	5.571	4.637	-16,77	152
Madencilik ve Taşocakçılığı	184	114	-38,04	166	106	-36,14	1
İmalat Sanayi	6.012	4.843	-19,44	4.424	3.730	-15,69	139
Elektrik, Gaz, ve Su	68	32	-52,94	29	42	44,83	0
İnşaat	1.067	996	-6,65	952	759	-20,27	12
Hizmetler	7.772	5.939	-23,58	6.360	4.361	-31,43	120
Toptan ve Perakende Ticaret	1.459	1.397	-4,25	1.168	893	-23,54	41
Otel ve Lokantalar	646	599	-7,28	810	219	-72,96	15
Taşıma, Depolama ve Haberleşme	469	414	-11,73	410	381	-7,07	0
Mali Aracı Kuruluşların Faaliyetleri	629	183	-70,91	224	167	-25,45	2
Gayrimenkul Kiralama Faaliyetleri	662	1.353	104,38	509	1.100	116,11	2
Kamu yönetimi, Savunma ve	77	6	-92,21	59	11	-81,36	0
Eğitim Hizmetleri	155	143	-7,74	64	111	73,44	4
Sağlık İşleri ve Sosyal Hizmetler	323	311	-3,72	147	220	49,66	7
Diğer Toplumsal, Sosyal, Kişisel	3.331	1.523	-54,28	2.967	1.254	-57,74	49
Evlerde Yapılan Hizmet İşleri	5	9	80,00	1	5	400,00	0
Uluslar arası Örgütler ve Temsilcisi	16	1	-93,75	1	0	-100,00	0



İŞKUR



TABLO 7: MESLEKLER İTİBARIYLA AÇIK İŞLER VE İŞE YERLEŞTİRMELER

Ay İçerisinde Alınan Açık İşler

İşe Yerleştirme

MESLEKLER	Değişim			Değişim			Açık İşlerden İptaller
	Ekim 2008	Kasım 2008	Oranı (%)	Ekim 2008	Kasım 2008	Oranı (%)	
Büro Memuru (Genel)	2.519	775	-69,23	1.855	651	-64,91	3
Diğer Büro Memurları	49	45	-8,16	34	19	-44,12	2
Bilgisayar İşletmeni	12	7	-41,67	6	8	33,33	0
Muhasebeci	66	57	-13,64	42	50	19,05	1
Elektrik Teknisyeni (Genel)	63	91	44,44	63	30	-52,38	1
Bilgisayar Operatörü	6	11	83,33	5	6	20,00	0
Kamyon ve Kamyonet Şoförü (Şehir içi)	31	169	445,16	17	13	-23,53	1
Bilgisayar Programcısı	4	3	-25,00	1	2	100,00	0
Satış Elemanı	268	218	-18,66	228	121	-46,93	1
Dikiş Makinesi Operatörü (Kumaş)	62	75	20,97	25	27	8,00	0
Koruyucu Güvenlik Memuru	0	0	-	0	0	-	0
Güvenlik Görevlisi	112	48	-57,14	108	48	-55,56	1
Temizlik Görevlisi	51	53	3,92	15	11	-26,67	6
Şoför (Yük Taşıma)	56	163	191,07	22	55	150,00	1
Diğer İmalat ve İlgili İşçiler (Elle)	282	195	-30,85	284	173	-39,08	4
El ve Makine Dikişçisi (Genel)	69	3	-95,65	96	12	-87,50	0
Elektrikçi (Genel)	49	68	38,78	37	53	43,24	0
Şoför (Yolcu Taşıma)	9	1	-88,89	15	4	-73,33	0
Ön Muhasebeci	47	39	-17,02	51	50	-1,96	4
Madenci (Genel)	60	52	-13,33	60	52	-13,33	0
Elektronik Bilgisayar Operatörü	0	0	-	1	0	-100,00	0
Çocuk Gelişim Elemanı	3	22	633,33	7	6	-14,29	0
Aşçı (Özel Hizmet)	0	0	-	1	0	-100,00	0
Diğer Elektrikli Eşya Montajcıları ve İlgili Elektrik İşçileri	0	54	-	0	54	-	0
Elektronik Teknisyeni (Genel)	7	21	200,00	17	16	-5,88	0
Bilgisayarlı Muhasebe Elemanı	8	4	-50,00	3	8	166,67	0
Kalite Kontrolcü	28	72	157,14	16	24	50,00	2
Motor Teknisyeni	3	8	166,67	5	9	80,00	0
Taksi Şoförü	3	0	-100,00	9	6	-33,33	0
Elektrik Teknikeri	44	65	47,73	19	12	-36,84	0
İşletmeci (Genel)	2	1	-50,00	1	2	100,00	0
Tesviyeci	23	17	-26,09	29	76	162,07	0
Garson (Servis Elemanı)	142	157	10,56	122	15	-87,70	1
Otobüs Şoförü (Kaptan)	2	4	100,00	2	2	0,00	0
Bekçi	3	6	100,00	3	5	66,67	1



İŞKUR



TABLO 7: MESLEKLER İTİBARIYLA AÇIK İŞLER VE İŞE YERLEŞTİRMELER

Ay İçerisinde Alınan Açık İşler

İşe Yerleştirme

MESLEKLER	Değişim			Değişim			Açık İşlerden İptaller
	Ekim 2008	Kasım 2008	Oranı (%)	Ekim 2008	Kasım 2008	Oranı (%)	
Mobilya İmalatçısı	73	54	-26,03	49	44	-10,20	0
Elektrik Ark Kaynakçısı (Makine ile)	57	19	-66,67	38	20	-47,37	3
Metal İşleri Teknisyeni	21	25	19,05	37	50	35,14	0
Makine Teknikeri	16	10	-37,50	9	9	0,00	1
Diğer Bilgisayar Makinesi Operatörleri	0	1	-	0	1	-	0
İplikçi (Ring/Vater/Vargel)	67	20	-70,15	51	26	-49,02	0
Sekreter (Genel)	53	45	-15,09	48	58	20,83	1
Bankacılık Meslek Elemanı	6	109	1716,67	4	107	2575,00	1
Büro Memuru (Depolama)	0	0	-	0	0	-	0
Torna Tezgaahı Operatörü (Tornacı)	0	0	-	0	0	-	0
Ambalajcı (Elle)	7	19	171,43	7	20	185,71	0
Turizm ve Otelcilik Elemanı	53	21	-60,38	5	0	-100,00	0
Çektirmeci (Petrol ve Gaz Kuyuları)	0	0	-	0	0	-	0
Hemşire (Genel)	20	44	120,00	4	39	875,00	0
Alt yapı Teknisyeni	0	0	-	0	0	-	0
Dokumacı (Dokuma Makineleri Operatörü)	11	55	400,00	14	35	150,00	0
Forklift Operatörü	33	19	-42,42	33	3	-90,91	0
Ekonomist (Genel)	0	0	-	1	0	-100,00	0
İnşaat Teknikeri	7	4	-42,86	1	2	100,00	0
Pazarlamacı	112	93	-16,96	71	20	-71,83	2
Diğer Elektronik Montörleri	0	0	-	0	0	-	0
Çaycı	10	15	50,00	6	6	0,00	1
Avukat	2	11	450,00	0	0	-	0
Gaz Altı Kaynakçısı	0	0	-	0	0	-	0
Jeoloji Mühendisi	15	2	-86,67	3	1	-66,67	0
Makine Teknisyeni (Genel)	7	85	1114,29	3	9	200,00	0
Ekip Makinisti (Petrol)	0	0	-	0	0	-	0
Makine Mühendisi (Genel)	30	14	-53,33	12	12	0,00	1
İstihsal Teknisyeni	21	16	-23,81	27	36	33,33	0
Elektrik-Elektronik Mühendisi	19	17	-10,53	5	10	100,00	0
Oksijen ve Elektrik Kaynakçısı (Genel)	0	0	-	0	0	-	0
Deri İşçisi	0	0	-	2	0	-100,00	0
İşletme Meslek Elemanı	0	0	-	0	0	-	0
İnşaat Teknisyeni (Genel)	1	0	-100,00	1	0	-100,00	0
Halkla İlişkiler Görevlisi	0	0	-	0	0	-	0
Beden İşçisi	8.294	7.517	-9,37	6.949	5.842	-15,93	236
Diğer	2.920	2.852	-2,33	2.048	1.630	-20,41	35
TOPLAM	15.938	13.571	-14,85	12.627	9.600	-23,97	310



İŞKUR



TABLO 8: MESLEKLER İTİBARIYLA BAŞVURULAR VE İŞE YERLEŞTİRMELER

MESLEKLER	Başvurular			İşe Yerleştirme		
	Ekim 2008	Kasım 2008	Değişim Oranı (%)	Ekim 2008	Kasım 2008	Değişim Oranı (%)
Büro Memuru (Genel)	4.734	9.232	95,01	1.855	651	-64,91
Diğer Büro Memurları	445	384	-13,71	34	19	-44,12
Bilgisayar İşletmeni	1.173	1.664	41,86	6	8	33,33
Muhasebeci	959	1.188	23,88	42	50	19,05
Elektrik Teknisyeni (Genel)	384	1.058	175,52	63	30	-52,38
Bilgisayar Operatörü	689	1.154	67,49	5	6	20,00
Kamyon ve Kamyonet Şoförü (Şehir içi)	432	981	127,08	17	13	-23,53
Bilgisayar Programcısı	184	221	20,11	1	2	100,00
Satış Elemanı	933	1.255	34,51	228	121	-46,93
Dikiş Makinesi Operatörü (Kumaş)	121	277	128,93	25	27	8,00
Koruyucu Güvenlik Memuru	0	0	-	0	0	-
Güvenlik Görevlisi	480	681	41,88	108	48	-55,56
Temizlik Görevlisi	148	317	114,19	15	11	-26,67
Şoför (Yük Taşıma)	383	1.465	282,51	22	55	150,00
Diğer İmalat ve İlgili İşçiler (Elle)	326	304	-6,75	284	173	-39,08
El ve Makine Dikişçisi (Genel)	74	66	-10,81	96	12	-87,50
Elektrikçi (Genel)	231	298	29,00	37	53	43,24
Şoför (Yolcu Taşıma)	426	478	12,21	15	4	-73,33
Ön Muhasebeci	1.440	1.446	0,42	51	50	-1,96
Madenci (Genel)	66	169	156,06	60	52	-13,33
Elektronik Bilgisayar Operatörü	13	6	-53,85	1	0	-100,00
Çocuk Gelişim Elemanı	342	448	30,99	7	6	-14,29
Aşçı (Özel Hizmet)	14	22	57,14	1	0	-100,00
Diğer Elektrikli Eşya Montajcıları ve İlgili Elektrik İşçileri	26	109	319,23	0	54	-
Elektronik Teknisyeni (Genel)	120	274	128,33	17	16	-5,88
Bilgisayarlı Muhasebe Elemanı	240	291	21,25	3	8	166,67
Kalite Kontrolcü	320	530	65,63	16	24	50,00
Motor Teknisyeni	105	155	47,62	5	9	80,00
Taksi Şoförü	175	228	30,29	9	6	-33,33
Elektrik Teknikeri	153	542	254,25	19	12	-36,84
İşletmeci (Genel)	315	314	-0,32	1	2	100,00
Tesviyeci	118	174	47,46	29	76	162,07
Garson (Servis Elemanı)	393	651	65,65	122	15	-87,70
Otobüs Şoförü (Kaptan)	94	106	12,77	2	2	0,00
Bekçi	120	145	20,83	3	5	66,67



İŞKUR



TABLO 8: MESLEKLER İTİBARIYLA BAŞVURULAR VE İŞE YERLEŞTİRMELER
Başvurular İşe Yerleştirme

MESLEKLER	Başvurular			İşe Yerleştirme		
	Ekim 2008	Kasım 2008	Değişim Oranı (%)	Ekim 2008	Kasım 2008	Değişim Oranı (%)
Mobilya İmalatçısı	191	244	27,75	49	44	-10,20
Elektrik Ark Kaynakçısı (Makine ile)	244	389	59,43	38	20	-47,37
Metal İşleri Teknisyeni	84	156	85,71	37	50	35,14
Makine Teknikeri	116	174	50,00	9	9	0,00
Diğer Bilgisayar Makinesi Operatörleri	15	12	-20,00	0	1	-
İplikçi (Ring/Vater/Vargel)	132	162	22,73	51	26	-49,02
Sekreter(Genel)	369	420	13,82	48	58	20,83
Bankacılık Meslek Elemanı	241	372	54,36	4	107	2575,00
Büro Memuru (Depolama)	0	0	-	0	0	-
Torna Tezgahı Operatörü (Tornacı)	0	0	-	0	0	-
Ambalajcı (Elle)	138	146	5,80	7	20	185,71
Turizm ve Otelcilik Elemanı	155	231	49,03	5	0	-100,00
Çektirmeci (Petrol ve Gaz Kuyuları)	1	0	-100,00	0	0	-
Hemşire (Genel)	88	77	-12,50	4	39	875,00
Alt yapı Teknisyeni	2	1	-50,00	0	0	-
Dokumacı (Dokuma Makineleri Operatörü)	287	297	3,48	14	35	150,00
Forklift Operatörü	144	217	50,69	33	3	-90,91
Ekonomist (Genel)	104	72	-30,77	1	0	-100,00
İnşaat Teknikeri	104	196	88,46	1	2	100,00
Pazarlamacı	296	423	42,91	71	20	-71,83
Diğer Elektronik Montörleri	4	5	25,00	0	0	-
Çaycı	515	503	-2,33	6	6	0,00
Avukat	40	148	270,00	0	0	-
Gaz Altı Kaynakçısı	0	0	-	0	0	-
Jeoloji Mühendisi	160	57	-64,38	3	1	-66,67
Makine Teknisyeni (Genel)	64	128	100,00	3	9	200,00
Ekip Makinisti (Petrol)	0	0	-	0	0	-
Makine Mühendisi (Genel)	168	186	10,71	12	12	0,00
İstihsal Teknisyeni	106	93	-12,26	27	36	33,33
Elektrik-Elektronik Mühendisi	91	76	-16,48	5	10	100,00
Oksijen ve Elektrik Kaynakçısı (Genel)	0	0	-	0	0	-
Deri İşçisi	47	109	131,91	2	0	-100,00
İşletme Meslek Elemanı	109	134	22,94	0	0	-
İnşaat Teknisyeni (Genel)	16	20	25,00	1	0	-100,00
Halkla İlişkiler Görevlisi	0	0	-	0	0	-
Beden İşçisi	24.078	31.704	31,67	6.949	5.842	-15,93
Diğer	57.653	85.425	48,17	2.048	1.630	-20,41
TOPLAM	101.938	148.810	45,98	12.627	9.600	-23,97



İŞKUR



TABLO 9: YAŞ GRUPLARINA GÖRE BAŞVURU VE İŞE YERLEŞTİRMELER
Ay içindeki Başvurular İşe Yerleştirme

	Ekim 2008	Kasım 2008	Değişim Oranı (%)	Ekim 2008	Kasım 2008	Değişim Oranı (%)
TOPLAM	101.938	148.810	45,98	12.627	9.600	-23,97
15-19 Arası	6.980	11.898	70,46	1.047	685	-34,57
20-24 Arası	27.894	42.504	52,38	2.900	2.333	-19,55
25-29 Arası	23.164	34.230	47,77	3.229	2.581	-20,07
30-34 Arası	14.322	21.106	47,37	2.186	1.617	-26,03
35-39 Arası	11.174	15.020	34,42	1.454	1.066	-26,69
40-44 Arası	8.101	10.855	34,00	941	720	-23,49
45-64 Arası	9.678	12.395	28,07	857	593	-30,81
65 ve Yukarısı	625	802	28,32	13	5	-61,54
ERKEK	67.372	102.750	52,51	9.042	7.190	-20,48
15-19 Arası	4.118	6.972	69,31	720	415	-42,36
20-24 Arası	16.447	26.652	62,05	2.073	1.662	-19,83
25-29 Arası	15.114	23.528	55,67	2.416	1.989	-17,67
30-34 Arası	9.691	15.163	56,46	1.582	1.271	-19,66
35-39 Arası	7.937	11.207	41,20	1.034	802	-22,44
40-44 Arası	6.031	8.488	40,74	628	574	-8,60
45-64 Arası	7.516	10.037	33,54	580	473	-18,45
65 ve Yukarısı	518	703	35,71	9	4	-55,56
KADIN	34.566	46.060	33,25	3.585	2.410	-32,78
15-19 Arası	2.862	4.926	72,12	327	270	-17,43
20-24 Arası	11.447	15.852	38,48	827	671	-18,86
25-29 Arası	8.050	10.702	32,94	813	592	-27,18
30-34 Arası	4.631	5.943	28,33	604	346	-42,72
35-39 Arası	3.237	3.813	17,79	420	264	-37,14
40-44 Arası	2.070	2.367	14,35	313	146	-53,35
45-64 Arası	2.162	2.358	9,07	277	120	-56,68
65 ve Yukarısı	107	99	-7,48	4	1	-75,00



İŞKUR

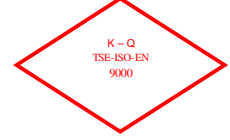

TABLO 10: EĞİTİM DÜZEYLERİNE GÖRE BAŞVURU VE İŞE YERLEŞTİRMELER
Ay içindeki Başvurular İşe Yerleştirme

	<i>Ekim 2008</i>	<i>Kasım 2008</i>	<i>Değişim Oranı (%)</i>	<i>Ekim 2008</i>	<i>Kasım 2008</i>	<i>Değişim Oranı (%)</i>
TOPLAM	101.938	148.810	45,98	12.627	9.600	-23,97
Okur Yazar Olmayan	1.099	1.295	17,83	55	35	-36,36
Okur Yazar	11.535	16.130	39,84	928	375	-59,59
İlköğretim	32.517	42.961	32,12	6.773	5.648	-16,61
Ortaöğretim (Lise ve Dengi)	30.481	55.769	82,96	3.701	2.810	-24,07
Önlisans	12.039	17.884	48,55	556	390	-29,86
Lisans	13.233	13.743	3,85	587	334	-43,10
Yüksek Lisans	978	961	-1,74	27	8	-70,37
Doktora	56	67	19,64	0	0	-
ERKEK	67.372	102.750	52,51	9.042	7.190	-20,48
Okur Yazar Olmayan	463	596	28,73	31	30	-3,23
Okur Yazar	9.278	13.196	42,23	776	263	-66,11
İlköğretim	24.132	33.720	39,73	4.970	4.438	-10,70
Ortaöğretim (Lise ve Dengi)	19.748	36.881	86,76	2.606	1.989	-23,68
Önlisans	5.872	9.692	65,05	304	246	-19,08
Lisans	7.361	8.090	9,90	344	219	-36,34
Yüksek Lisans	486	531	9,26	11	5	-54,55
Doktora	32	44	37,50	0	0	-
KADIN	34.566	46.060	33,25	3.585	2.410	-32,78
Okur Yazar Olmayan	636	699	9,91	24	5	-79,17
Okur Yazar	2.257	2.934	30,00	152	112	-26,32
İlköğretim	8.385	9.241	10,21	1.803	1.210	-32,89
Ortaöğretim (Lise ve Dengi)	10.733	18.888	75,98	1.095	821	-25,02
Önlisans	6.167	8.192	32,84	252	144	-42,86
Lisans	5.872	5.653	-3,73	243	115	-52,67
Yüksek Lisans	492	430	-12,60	16	3	-81,25
Doktora	24	23	-4,17	0	0	-



İŞKUR



TABLO 11: İLLER İTİBARIYLA AÇIK İŞLER VE İŞE YERLEŞTİRMELER
Ay içinde Alınan Açık İşler İşe Yerleştirme

	<i>Ekim 2008</i>	<i>Kasım 2008</i>	<i>Değişim Oranı (%)</i>	<i>Ekim 2008</i>	<i>Kasım 2008</i>	<i>Değişim Oranı (%)</i>	<i>Açık İşlerden İptaller</i>
ADANA	393	395	0,51	289	377	30,45	8
ADİYAMAN	12	4	-66,67	7	11	57,14	0
AFYONKARAHİSAR	62	67	8,06	56	40	-28,57	0
AĞRI	0	3	-	0	4	-	0
AKSARAY	19	10	-47,37	41	15	-63,41	0
AMASYA	27	7	-74,07	35	15	-57,14	0
ANKARA	527	1.159	119,92	197	247	25,38	9
ANTALYA	511	506	-0,98	193	177	-8,29	10
ARDAHAN	1	2	100,00	4	1	-75,00	0
ARTVİN	27	16	-40,74	42	16	-61,90	0
AYDIN	317	44	-86,12	266	75	-71,80	2
BALIKESİR	77	50	-35,06	58	55	-5,17	1
BARTIN	73	42	-42,47	31	22	-29,03	0
BATMAN	2	4	100,00	1	2	100,00	0
BAYBURT	1	0	-100,00	0	1	-	0
BİLECİK	19	17	-10,53	11	9	-18,18	0
BİNGÖL	6	105	1650,00	9	105	1066,67	0
BİTLİS	3	1	-66,67	1	3	200,00	0
BOLU	74	30	-59,46	20	37	85,00	0
BURDUR	27	44	62,96	4	35	775,00	0
BURSA	535	413	-22,80	584	373	-36,13	7
ÇANAKKALE	61	83	36,07	10	10	0,00	0
ÇANKIRI	10	23	130,00	31	11	-64,52	0
ÇORUM	31	16	-48,39	27	25	-7,41	0
DENİZLİ	175	190	8,57	74	72	-2,70	18
DİYARBAKIR	100	47	-53,00	14	20	42,86	2
DÜZCE	241	159	-34,02	221	63	-71,49	0
EDİRNE	14	52	271,43	44	3	-93,18	0
ELAZIĞ	106	141	33,02	104	90	-13,46	6
ERZİNCAN	63	92	46,03	43	72	67,44	0
ERZURUM	34	63	85,29	17	69	305,88	0
ESKİŞEHİR	261	207	-20,69	228	113	-50,44	9
GAZİANTEP	308	305	-0,97	254	270	6,30	4
GİRESUN	39	40	2,56	44	12	-72,73	25
GÜMÜŞHANE	29	30	3,45	3	26	766,67	0
HAKKARİ	0	0	-	0	0	-	0
HATAY	23	60	160,87	22	45	104,55	0
İĞDIR	13	13	0,00	1	0	-100,00	0
İSPARTA	35	40	14,29	34	20	-41,18	2
İSTANBUL	7.070	5.227	-26,07	6.258	3.985	-36,32	94
İZMİR	354	402	13,56	217	344	58,53	16



İŞKUR



TABLO 11: İLLER İTİBARIYLA AÇIK İŞLER VE İŞE YERLEŞTİRMELER
Ay İçinde Alınan Açık İşler İşe Yerleştirme

	<i>Ekim 2008</i>	<i>Kasım 2008</i>	<i>Değişim Oranı (%)</i>	<i>Ekim 2008</i>	<i>Kasım 2008</i>	<i>Değişim Oranı (%)</i>	<i>Açık İşlerden İptaller</i>
KAHRAMANMARAŞ	92	75	-18,48	105	54	-48,57	0
KARABÜK	24	87	262,50	25	61	144,00	0
KARAMAN	112	34	-69,64	120	64	-46,67	0
KARS	6	7	16,67	4	10	150,00	0
KASTAMONU	98	74	-24,49	13	3	-76,92	0
KAYSERİ	139	295	112,23	88	278	215,91	4
KIRIKKALE	4	7	75,00	18	11	-38,89	0
KIRKLARELİ	70	48	-31,43	17	26	52,94	0
KIRŞEHİR	26	7	-73,08	10	5	-50,00	0
KİLİS	36	3	-91,67	14	2	-85,71	0
KOCAELİ	434	314	-27,65	238	354	48,74	5
KONYA	400	207	-48,25	251	207	-17,53	5
KÜTAHYA	85	72	-15,29	17	1	-94,12	0
MALATYA	211	210	-0,47	255	213	-16,47	0
MANİSA	229	221	-3,49	65	115	76,92	69
MARDİN	78	37	-52,56	67	35	-47,76	0
MERSİN	131	140	6,87	79	102	29,11	5
MUĞLA	99	39	-60,61	28	55	96,43	0
MUŞ	91	37	-59,34	206	11	-94,66	0
NEVŞEHİR	14	28	100,00	10	27	170,00	0
NİĞDE	65	116	78,46	29	83	186,21	0
ORDU	65	66	1,54	75	44	-41,33	0
OSMANIYE	29	63	117,24	36	55	52,78	0
RİZE	29	9	-68,97	34	7	-79,41	0
SAKARYA	311	139	-55,31	258	105	-59,30	1
SAMSUN	100	56	-44,00	65	57	-12,31	0
SİİRT	0	4	-	12	11	-8,33	0
SİNOP	71	5	-92,96	49	2	-95,92	0
SİVAS	54	10	-81,48	23	12	-47,83	0
ŞANLIURFA	80	43	-46,25	60	34	-43,33	4
ŞIRNAK	24	68	183,33	75	14	-81,33	0
TEKİRDAĞ	481	389	-19,13	278	203	-26,98	2
TOKAT	81	130	60,49	72	89	23,61	1
TRABZON	181	46	-74,59	170	35	-79,41	0
TUNCELİ	0	0	-	0	0	-	0
UŞAK	48	114	137,50	44	114	159,09	1
VAN	15	18	20,00	6	13	116,67	0
YALOVA	23	50	117,39	15	39	160,00	0
YOZGAT	69	53	-23,19	51	39	-23,53	0
ZONGULDAK	153	141	-7,84	150	140	-6,67	0
TOPLAM	15.938	13.571	-14,85	12.627	9.600	-23,97	310



İŞKUR

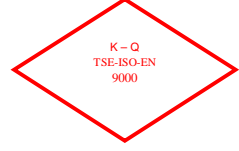

TABLO 12: İLLER İTİBARIYLA BAŞVURULAR VE İŞE YERLEŞTİRMELER

	Başvurular			İşe Yerleştirme		
	Ekim 2008	Kasım 2008	Değişim Oranı (%)	Ekim 2008	Kasım 2008	Değişim Oranı (%)
ADANA	2.837	3.577	26,08	289	377	30,45
ADYAMAN	525	817	55,62	7	11	57,14
AFYONKARAHİSAR	678	1.204	77,58	56	40	-28,57
AĞRI	91	339	272,53	0	4	-
AKSARAY	202	425	110,40	41	15	-63,41
AMASYA	297	481	61,95	35	15	-57,14
ANKARA	7.814	11.690	49,60	197	247	25,38
ANTALYA	3.320	7.424	123,61	193	177	-8,29
ARDAHAN	55	70	27,27	4	1	-75,00
ARTVİN	166	220	32,53	42	16	-61,90
AYDIN	1.604	3.675	129,11	266	75	-71,80
BALIKESİR	1.522	2.444	60,58	58	55	-5,17
BARTIN	290	205	-29,31	31	22	-29,03
BATMAN	329	556	69,00	1	2	100,00
BAYBURT	37	49	32,43	0	1	-
BİLECİK	383	941	145,69	11	9	-18,18
BİNGÖL	88	275	212,50	9	105	1066,67
BİTLİS	96	250	160,42	1	3	200,00
BOLU	377	478	26,79	20	37	85,00
BURDUR	253	526	107,91	4	35	775,00
BURSA	6.116	6.782	10,89	584	373	-36,13
ÇANAKKALE	511	1.728	238,16	10	10	0,00
ÇANKIRI	138	301	118,12	31	11	-64,52
ÇORUM	487	843	73,10	27	25	-7,41
DENİZLİ	1.809	2.503	38,36	74	72	-2,70
DIYARBAKIR	791	1.812	129,08	14	20	42,86
DÜZCE	618	642	3,88	221	63	-71,49
EDİRNE	283	619	118,73	44	3	-93,18
ELAZIĞ	541	1.019	88,35	104	90	-13,46
ERZİNCAN	272	359	31,99	43	72	67,44
ERZURUM	658	892	35,56	17	69	305,88
ESKİŞEHİR	1.776	2.163	21,79	228	113	-50,44
GAZİANTEP	1.869	2.429	29,96	254	270	6,30
GİRESUN	391	544	39,13	44	12	-72,73
GÜMÜŞHANE	67	128	91,04	3	26	766,67
HAKKARİ	43	153	255,81	0	0	-
HATAY	1.902	2.219	16,67	22	45	104,55
İĞDIR	90	115	27,78	1	0	-100,00
İSPARTA	396	916	131,31	34	20	-41,18
İSTANBUL	23.517	31.194	32,64	6.258	3.985	-36,32
İZMİR	7.260	9.592	32,12	217	344	58,53



İŞKUR

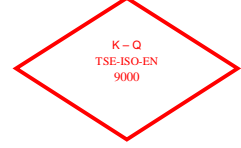

TABLO 12: İLLER İTİBARIYLA BAŞVURULAR VE İŞE YERLEŞTİRMELER

	Başvurular			İşe Yerleştirme		
	Ekim 2008	Kasım 2008	Değişim Oranı (%)	Ekim 2008	Kasım 2008	Değişim Oranı (%)
KAHRAMANMARAŞ	937	1.416	51,12	105	54	-48,57
KARABÜK	338	847	150,59	25	61	144,00
KARAMAN	269	384	42,75	120	64	-46,67
KARS	108	220	103,70	4	10	150,00
KASTAMONU	300	1.129	276,33	13	3	-76,92
KAYSERİ	1.694	3.038	79,34	88	278	215,91
KIRIKKALE	332	700	110,84	18	11	-38,89
KIRKLARELİ	514	840	63,42	17	26	52,94
KIRŞEHİR	271	506	86,72	10	5	-50,00
KİLİS	588	436	-25,85	14	2	-85,71
KOCAELİ	3.057	3.482	13,90	238	354	48,74
KONYA	1.864	2.883	54,67	251	207	-17,53
KÜTAHYA	826	1.630	97,34	17	1	-94,12
MALATYA	1.254	1.788	42,58	255	213	-16,47
MANİSA	2.008	2.877	43,28	65	115	76,92
MARDİN	261	469	79,69	67	35	-47,76
MERSİN	1.746	2.878	64,83	79	102	29,11
MUĞLA	955	2.000	109,42	28	55	96,43
MUŞ	193	352	82,38	206	11	-94,66
NEVŞEHİR	235	386	64,26	10	27	170,00
NİĞDE	247	504	104,05	29	83	186,21
ORDU	619	780	26,01	75	44	-41,33
OSMANİYE	640	930	45,31	36	55	52,78
RİZE	325	621	91,08	34	7	-79,41
SAKARYA	1.457	1.853	27,18	258	105	-59,30
SAMSUN	2.201	1.842	-16,31	65	57	-12,31
SIİRT	150	279	86,00	12	11	-8,33
SINOP	269	501	86,25	49	2	-95,92
SİVAS	618	1.061	71,68	23	12	-47,83
ŞANLIURFA	753	857	13,81	60	34	-43,33
ŞIRNAK	112	179	59,82	75	14	-81,33
TEKİRDAĞ	2.192	2.501	14,10	278	203	-26,98
TOKAT	464	880	89,66	72	89	23,61
TRABZON	1.255	1.329	5,90	170	35	-79,41
TUNCELİ	47	88	87,23	0	0	-
UŞAK	409	861	110,51	44	114	159,09
VAN	400	732	83,00	6	13	116,67
YALOVA	244	521	113,52	15	39	160,00
YOZGAT	334	700	109,58	51	39	-23,53
ZONGULDAK	953	931	-2,31	150	140	-6,67
TOPLAM	101.938	148.810	45,98	12.627	9.600	-23,97



İŞKUR



TABLO 13: EĞİTİM DÜZEYLERİNE GÖRE KAYITLI İŞSİZLERİN BEKLEME SÜRELERİ

30 GÜN VE AZ 1-2 AY 2-3 AY 3-4 AY 4-5 AY 5-6 AY 6-7 AY 7-8 AY 8-12 AY 1 YILDAN FAZLA Genel Toplam

	30 GÜN VE AZ	1-2 AY	2-3 AY	3-4 AY	4-5 AY	5-6 AY	6-7 AY	7-8 AY	8-12 AY	1 YILDAN FAZLA	Genel Toplam
TOPLAM	18.521	136.886	49.074	46.907	50.123	50.837	43.377	46.762	223.334	240.444	906.265
Okur Yazar Olmayan	39	2.069	923	972	1.196	1.144	1.139	1.300	6.661	5.668	21.111
Okur Yazar	233	2.630	1.089	1.311	1.327	1.272	1.154	1.461	6.894	5.451	22.822
İlköğretim	4.696	61.109	21.682	20.144	22.522	21.380	21.187	22.518	115.163	101.113	411.514
Ortaöğretim (Lise ve Dengi)	8.280	47.203	15.427	15.393	16.066	15.744	14.222	14.190	67.259	91.806	305.590
Önlisans	3.207	12.434	4.569	4.233	4.062	4.866	2.883	3.413	14.350	22.417	76.434
Lisans	1.956	10.960	5.092	4.618	4.704	6.108	2.683	3.716	12.503	13.720	66.060
Yüksek Lisans	100	461	284	227	237	312	103	153	482	262	2.621
Doktora	10	20	8	9	9	11	6	11	22	7	113
ERKEK	14.002	92.944	33.618	32.589	34.363	35.262	30.678	32.158	166.816	192.172	664.602
Okur Yazar Olmayan	29	914	431	473	560	552	570	618	3.333	2.995	10.475
Okur Yazar	173	1.609	722	830	838	816	735	932	4.704	3.897	15.256
İlköğretim	4.225	47.147	16.843	15.728	17.147	16.589	16.316	17.127	94.272	88.344	333.738
Ortaöğretim (Lise ve Dengi)	6.304	30.662	10.315	10.661	10.728	10.622	9.710	9.330	48.049	73.360	219.741
Önlisans	2.030	6.338	2.423	2.309	2.271	2.638	1.688	1.859	8.516	14.781	44.853
Lisans	1.186	6.043	2.738	2.471	2.690	3.877	1.603	2.217	7.642	8.647	39.114
Yüksek Lisans	47	220	141	110	123	159	50	71	285	143	1.349
Doktora	8	11	5	7	6	9	6	4	15	5	76
KADIN	4.519	43.942	15.456	14.318	15.760	15.575	12.699	14.604	56.518	48.272	241.663
Okur Yazar Olmayan	10	1.155	492	499	636	592	569	682	3.328	2.673	10.636
Okur Yazar	60	1.021	367	481	489	456	419	529	2.190	1.554	7.566
İlköğretim	471	13.962	4.839	4.416	5.375	4.791	4.871	5.391	20.891	12.769	77.776
Ortaöğretim (Lise ve Dengi)	1.976	16.541	5.112	4.732	5.338	5.122	4.512	4.860	19.210	18.446	85.849
Önlisans	1.177	6.096	2.146	1.924	1.791	2.228	1.195	1.554	5.834	7.636	31.581
Lisans	770	4.917	2.354	2.147	2.014	2.231	1.080	1.499	4.861	5.073	26.946
Yüksek Lisans	53	241	143	117	114	153	53	82	197	119	1.272
Doktora	2	9	3	2	3	2	0	7	7	2	37

TABLO 14: 2008 KASIM AYI KAYITLI İŞSİZLERİN YAŞ GRUPLARINA GÖRE DAĞILIMI

YAŞ GRUPLARI	Erkek	Kadın	Toplam
15-19	23.296	14.007	37.303
20-24	130.270	62.508	192.778
25-29	178.923	62.819	241.742
30-34	127.193	40.510	167.703
35-39	95.395	26.684	122.079
40-44	62.844	17.207	80.051
45-54	39.266	13.818	53.084
55-64	6.484	3.469	9.953
65 VE DAHA BÜYÜK	931	641	1.572
GENEL TOPLAM	664.602	241.663	906.265



İŞKUR



TABLO 15: YURTDIŞINA GÖNDERİLEN İŞÇİLERİN ÜLKELER İTİBARIYLA DAĞILIMI

ÜLKELER	Ekim 2008	Kasım 2008	Değişim Oranı (%)	2007 Ocak-Kasım Dönemi Toplamı	2008 Ocak-Kasım Dönemi Toplamı	Değişim Oranı (%)
A.B.D	4	4	0	212	39	-81,60
AFGANİSTAN	15	14	-7	1.278	322	-74,80
ALMANYA	191	103	-46	5.373	1.296	-75,88
ARNAVUTLUK	121	75	-38	249	1.507	505,22
AVUSTURALYA	1	3	200	53	11	-79,25
AVUSTURYA	3	5	67	342	66	-80,70
AZERBAYCAN	47	91	94	1.219	917	-24,77
B. ARAP EMİR.	293	191	-35	1.278	2.031	58,92
BELÇİKA	4	2	-50	258	35	-86,43
BULGARİSTAN	1	17	1.600	387	238	-38,50
CEZAYİR	107	58	-46	822	759	-7,66
ÇİN	0	0	-	2	0	-100,00
DANİMARKA	0	1	-	69	20	-71,01
FAS	87	106	22	930	1.099	18,17
FİNLANDIYA	3	0	-100	8	4	-50,00
FRANSA	40	43	8	1.789	291	-83,73
GABON	0	0	-	27	0	-100,00
GANA	0	0	-	0	0	-
GÜNEY AFRİKA	0	0	-	71	40	-43,66
GÜRCİSTAN	2	18	800	60	88	46,67
HIRVATİSTAN	0	0	-	0	0	-
HOLLANDA	3	5	67	310	54	-82,58
HONGKONG	0	0	-	2	1	-50,00
IRAK	188	285	52	6.376	4.498	-29,45
İNGİLTERE	1	1	0	78	11	-85,90
İRAN	3	2	-33	16	17	6,25
İSPANYA	0	0	-	3	0	-100,00
İSRAİL	0	0	-	254	115	-54,72
İSVEÇ	0	0	-	35	10	-71,43
İSVİÇRE	4	3	-25	214	31	-85,51
İTALYA	1	2	100	84	14	-83,33
K. YEMEN	16	0	-100	393	140	-64,38
KANADA	0	0	-	11	2	-81,82
KATAR	94	96	2	4.716	2.307	-51,08
KAZAKİSTAN	92	124	35	7.459	4.578	-38,62
KIBRIS	2	1	-50	210	45	-78,57
KIRGIZİSTAN	0	2	-	0	11	-
KONGO	0	0	-	0	0	-
KÜVEYT	1	0	-100	90	7	-92,22
LIBYA	573	399	-30	2.164	5.509	154,57
LÜBNAN	0	0	-	0	1	-
LÜKSEMBURG	0	0	-	2	0	-100,00
MACARİSTAN	0	0	-	0	0	-
MAKEDONYA	0	0	-	9	11	22,22
MALDİVLER	2	11	450	4	25	525,00
MALEZYA	0	0	-	2	0	-100,00
MALİ	0	0	-	3	11	266,67
MALTA	0	0	-	13	1	-92,31
MISIR	0	0	-	456	90	-80,26
MOĞOLİSTAN	0	0	-	0	0	-
NEPAL	0	0	-	0	0	-
NİJERYA	0	0	-	1	0	-100,00
NORVEÇ	0	0	-	5	6	20,00
ÖZBEKİSTAN	4	11	175	134	84	-37,31
PAKİSTAN	0	8	-	210	82	-60,95
PANAMA	0	0	-	0	0	-
POLONYA	4	0	-100	3	47	1466,67
ROMANYA	102	165	62	1.590	1.315	-17,30
RUSYA	612	1.048	71	22.157	15.284	-31,02
S. ARABİSTAN	13	35	169	3.628	4.078	12,40
SERBEST İRLANDA	0	0	-	2	0	-100,00
SUDAN	11	11	0	335	181	-45,97
TACİKİSTAN	1	0	-100	727	460	-36,73
TATARİSTAN	0	1	-	297	20	-93,27
TAYLAND	0	0	-	0	0	-
TAYVAN	0	0	-	0	0	-
TÜRKMENİSTAN	119	142	19	687	1.145	66,67
UKRAYNA	94	118	26	2.539	2.464	-2,95
UMMAN	34	40	18	536	360	-32,84
ÜRDÜN	0	0	-	1.044	350	-66,48
YENİ ZELANDA	0	0	-	2	0	-100,00
YUGOSLAVYA	0	0	-	0	0	-
DİĞER ÜLKELER	6	10	67	125	158	26,40
TOPLAM	2.899	3.251	12	71.353	52.286	-26,72



İŞKUR

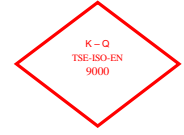

TABLO 16: ÖZÜRLÜ, ESKİ HÜKÜMLÜ, TERÖR MAĞDURLARININ BAŞVURULAR, AÇIK İŞLER VE İŞE YERLEŞTİRMELER KAPSAMINDA İLLERE GÖRE DAĞILIMI

	BAŞVURULAR			AÇIK İŞLER			İŞE YERLEŞTİRMELER		
	Özürlü	Eski Hükümlü	Terörden Etkilenen	Özürlü	Eski Hükümlü	Terörden Etkilenen	Özürlü	Eski Hükümlü	Terörden Etkilenen
ADANA	86	1	0	60	3	0	63	0	0
ADYAMAN	27	3	0	3	0	0	4	1	0
AFYONKARAHISAR	14	0	0	18	0	0	11	1	0
AĞRI	12	0	0	3	0	0	4	0	0
AKSARAY	14	2	0	2	0	0	3	0	0
AMASYA	14	0	0	0	0	0	2	0	0
ANKARA	163	6	0	345	0	0	130	3	0
ANTALYA	42	2	0	228	3	0	25	0	0
ARDAHAN	0	1	0	0	0	0	0	0	0
ARTVİN	6	0	0	3	0	0	6	0	0
AYDIN	45	0	0	13	0	0	4	0	0
BALIKESİR	45	3	0	14	0	0	10	1	0
BARTIN	18	0	0	3	0	0	3	0	0
BATMAN	51	1	0	4	0	0	0	0	0
BAYBURT	2	0	0	0	0	0	0	0	0
BİLECİK	5	0	0	11	0	0	7	1	0
BİNGÖL	28	1	0	5	0	0	6	0	0
BİTLİS	53	0	0	0	0	0	0	0	0
BOLU	11	0	0	12	0	0	2	0	0
BURDUR	13	0	0	0	0	0	0	0	0
BURSA	74	0	0	222	0	0	202	0	0
ÇANAKKALE	10	1	0	5	0	0	1	0	0
ÇANKIRI	7	0	0	0	0	0	1	0	0
ÇORUM	35	1	0	10	0	0	13	0	0
DENİZLİ	33	2	0	105	0	0	44	1	0
DİYARBAKIR	83	8	0	10	2	0	1	0	0
DÜZCE	13	0	0	20	0	0	11	0	0
EDİRNE	11	0	0	2	0	0	2	0	0
ELAZIĞ	35	3	0	1	0	0	3	0	0
ERZİNCAN	13	0	0	5	0	0	5	0	0
ERZURUM	43	4	0	2	1	0	13	0	0
ESKİŞEHİR	14	1	0	37	0	0	20	0	0
GAZİANTEP	20	4	0	60	0	0	51	2	0
GİRESUN	13	0	0	4	0	0	1	0	0
GÜMÜŞHANE	8	0	0	2	0	0	1	0	0
HAKKARİ	16	0	0	0	0	0	0	0	0
HATAY	61	4	0	22	2	0	9	1	0
İĞDIR	0	0	0	0	0	0	0	0	0
ISPARTA	11	1	0	7	0	0	3	0	0
İSTANBUL	368	20	0	1.582	2	2	646	3	0
İZMİR	126	11	0	205	3	0	149	2	0



İŞKUR



TABLO 16: ÖZÜRLÜ, ESKİ HÜKÜMLÜ, TERÖR MAĞDURLARININ BAŞVURULAR, AÇIK İŞLER VE İŞE YERLEŞTİRMELER KAPSAMINDA İLLERE GÖRE DAĞILIMI

	BAŞVURULAR			AÇIK İŞLER			İŞE YERLEŞTİRMELER		
	Özürlü	Eski Hükümlü	Terörden Etkilenen	Özürlü	Eski Hükümlü	Terörden Etkilenen	Özürlü	Eski Hükümlü	Terörden Etkilenen
KAHRAMANMARAŞ	90	4	0	19	0	0	16	0	0
KARABÜK	10	0	0	3	0	0	3	0	0
KARAMAN	9	0	0	6	0	0	5	0	0
KARS	11	0	0	4	0	0	4	0	0
KASTAMONU	8	1	0	0	0	0	0	0	0
KAYSERİ	36	0	0	46	0	0	38	0	0
KİLİS	17	1	0	0	0	0	0	0	0
KIRIKKALE	9	1	0	16	0	0	7	0	0
KIRKLARELİ	16	1	0	1	0	0	1	0	0
KİRŞEHİR	15	0	0	2	0	0	0	0	0
KOCAELİ	42	5	0	124	1	0	135	0	0
KONYA	67	4	0	34	0	0	50	0	0
KÜTAHYA	32	2	0	2	0	0	0	0	0
MALATYA	63	5	0	15	0	0	5	0	0
MANİSA	65	19	6	108	0	4	16	0	0
MARDİN	48	1	0	3	0	0	2	1	0
MERSİN	86	4	0	36	0	0	26	0	0
MUĞLA	13	2	0	22	0	0	4	0	0
MUŞ	22	1	0	2	0	0	2	0	0
NEVŞEHİR	20	2	0	5	0	0	3	0	0
NİĞDE	23	0	0	7	0	0	8	0	0
ORDU	25	3	0	13	0	0	6	0	0
OSMANIYE	15	0	0	7	0	0	0	0	0
RİZE	17	0	0	0	0	0	0	0	0
SAKARYA	29	3	1	36	0	0	22	0	0
SAMSUN	70	4	0	28	0	0	28	0	0
SİİRT	18	1	0	0	0	0	3	8	0
SİNOP	10	2	0	4	0	0	1	0	0
SİVAS	38	2	0	4	0	0	9	0	0
ŞANLIURFA	96	2	0	14	0	0	8	0	0
ŞIRNAK	15	1	0	1	0	0	1	0	0
TEKİRDAĞ	28	2	0	241	0	0	76	1	0
TOKAT	24	1	0	2	0	0	6	0	0
TRABZON	21	3	0	25	0	0	10	0	0
TUNCELİ	6	0	0	0	0	0	0	0	0
UŞAK	20	0	0	95	0	0	39	0	0
VAN	29	0	0	0	0	0	0	0	0
YALOVA	4	1	0	10	1	0	12	0	0
YOZGAT	25	0	0	10	0	0	1	0	0
ZONGULDAK	22	2	0	12	0	0	6	0	0
TOPLAM	2.857	160	7	3.982	18	6	2.009	26	0



İŞKUR



TABLO 17: ÖZÜRLÜ, ESKİ HÜKÜMLÜ VE TERÖRDEN ETKİLENENLERİN AÇIK KONTENJAN DURUMLARI
EYLÜL 2008 İTİBARIYLA EKİM 2008 İTİBARIYLA

	EYLÜL 2008 İTİBARIYLA			EKİM 2008 İTİBARIYLA			Değişim Oranı (%)
	Kamu	Özel	Toplam	Kamu	Özel	Toplam	
ÖZÜRLÜLER	2.454	24.992	27.446	2.674	23.004	25.678	-6,44
ESKİ HÜKÜMLÜLER	1.773	820	2.593	1.708	644	2.352	-9,29
TERÖRDEN ETKİLENENLER	0	2.484	2.484	0	1.985	1.985	-20,09

TABLO 18: KAYITLI ÖZÜRLÜ, ESKİ HÜKÜMLÜ VE TERÖRDEN ETKİLENEN
EKİM 2008 İTİBARIYLA KASIM 2008 İTİBARIYLA

	EKİM 2008 İTİBARIYLA			KASIM 2008 İTİBARIYLA			Değişim Oranı (%)
	Erkek	Kadın	Toplam	Erkek	Kadın	Toplam	
ÖZÜRLÜLER	67.107	22.587	89.694	69.262	23.540	92.802	3,47
ESKİ HÜKÜMLÜLER	18.122	284	18.406	18.697	292	18.989	3,17
TERÖRDEN ETKİLENENLER	132	20	152	136	20	156	2,63

TABLO 19: İŞGÜCÜ YETİŞTİRME KURSLARI VE MESLEKİ REHABİLİTASYON FAALİYETLERİ
KASIM 2008 OCAK-KASIM 2008 Dönemi

KURS TÜRÜ	KASIM 2008			OCAK-KASIM 2008 Dönemi				
	Açılan Kurs Sayısı	Katılan Kursiyer Sayısı		Açılan Kurs Sayısı	Katılan Kursiyer Sayısı			
		Erkek	Kadın		Toplam	Erkek	Kadın	Toplam
Eski Hükümlülere Yönelik Kurslar	4	33	11	44	39	418	33	451
Hükümlülere Yönelik Kurslar	42	515	31	546	215	2.988	120	3.108
İstihdam Garantili	35	397	276	673	334	5.016	2.942	7.958
İşsizlik Sigortası Meslek Değişirme	0	0	0	0	64	749	602	1.351
İşsizlik Sigortası Meslek Edindirme	27	292	107	399	348	3.845	1.159	5.004
İşsizlik Sigortası Meslek Geliştirme	0	0	0	0	11	100	59	159
Kendi İşini Kuracaklara Yönelik	76	418	857	1.275	224	1.352	2.157	3.509
ÖSDP Danışmanlık	0	0	0	0	0	0	0	0
ÖSDP Eğitim	3	38	28	66	227	2.413	2.013	4.426
ÖSDP KİK	0	0	0	0	1	16	1	17
ÖSDP Toplum Yararına Çalışma Programı	0	0	0	0	15	131	7	138
Özelleştirme Sonucu İşsiz Kalanlara Yönelik	0	0	0	0	0	0	0	0
Özürlülere Yönelik	29	233	131	364	258	2.060	1.338	3.398
SETİP	0	0	0	0	0	0	0	0
İŞGÜCÜ YETİŞTİRME KURSLARI/GENEL	2	15	35	50	21	199	221	420
İŞGÜCÜ YETİŞTİRME KURSLARI/İŞSİZLİK SIG.KAPSAMINDA	1	8	2	10	1	8	2	10
Toplam	219	1.949	1.478	3.427	1.758	19.295	10.654	29.949



İŞKUR



**TABLO 20: Meslek Danışma Merkezi Faaliyet Tablosu(Birim Bazında)
KASIM 2008**

	Başvuru Şekli				Grup Başvurusu		MDM TANITIM TOPLANTISI	Toplam
	Öğrenci	Bireysel Başvuru Eğitimci	Kuruma Başvuran	Diğer	Okul / Dershane	Kurum / Kuruluş		
ADANA	0	6	0	0	139	0	8	153
AFYONKARAHİSAR	0	0	0	0	0	0	0	0
AĞRI	6	0	0	0	0	0	0	6
AMASYA	0	0	0	0	0	0	0	0
ANKARA	184	109	14	4	0	0	0	311
ANTALYA	5	33	8	0	80	0	0	126
AYDIN	0	0	0	23	0	0	0	23
BALIKESİR	0	0	0	0	0	0	0	0
BAYBURT	0	0	0	0	0	0	0	0
BURDUR	0	0	0	0	0	0	0	0
BURSA	58	2	0	0	24	0	0	84
ÇORUM	0	0	0	0	0	0	0	0
DENİZLİ	0	0	0	0	0	0	0	0
DIYARBAKIR	0	0	0	0	0	0	0	0
DÜZCE	0	0	0	0	0	0	0	0
EDİRNE	2	0	5	0	0	0	0	7
ELAZIĞ	0	0	56	0	0	0	0	56
ERZİNCAN	98	7	3	12	10	0	0	130
ERZURUM	22	0	0	0	0	0	0	22
ESKİŞEHİR	43	0	0	0	25	0	0	68
GAZİANTEP	10	1	35	0	0	8	0	54
GÜMÜŞHANE	0	0	0	0	0	0	0	0
HATAY	0	0	0	0	0	0	0	0
ISPARTA	0	0	0	0	0	0	0	0
İSTANBUL	205	9	48	32	0	0	0	294
İZMİR	101	40	48	8	328	0	0	525
KASTAMONU	0	0	0	0	0	0	0	0
KAYSERİ	0	0	0	0	0	0	0	0
KİRSEHİR	0	0	0	0	550	0	0	550
KILIS	0	0	0	0	0	0	0	0
KOCAELİ	32	0	3	4	0	0	0	39
KONYA	38	3	2	0	0	0	0	43
MALATYA	466	13	0	0	0	0	0	479
MANISA	0	0	0	0	0	0	0	0
MERSİN	0	0	0	14	0	0	0	14
MUĞLA	0	2	0	0	0	0	0	2
MUŞ	0	0	0	0	70	0	90	160
NEVŞEHİR	3	0	2	1	0	0	0	6
NİĞDE	0	0	0	0	0	0	0	0
ORDU	0	0	0	0	0	0	0	0
OSMANIYE	0	0	7	0	26	0	40	73
RİZE	0	0	50	0	0	0	0	50
SAMSUN	36	7	40	46	0	0	0	129
SİİRT	40	0	8	4	2	0	0	54
SINOP	11	0	0	0	113	0	0	124
SIVAS	0	0	0	0	0	0	0	0
ŞANLIURFA	0	0	0	0	0	0	0	0
TOKAT	4	2	0	1	16	0	0	23
TRABZON	42	6	26	0	0	0	0	74
VAN	15	1	0	3	14	0	0	33
Genel Toplam :	1421	241	355	152	1397	8	138	3712



İŞKUR



**TABLO 21: GENEL İŞ VE MESLEK DANIŞMANLIĞI ÇALIŞMALARI (BİRİMLER)- İMD VII
KASIM 2008**

Birim	Danışmanlarca Yapılan Ziyaret Sayısı	Araştırma Yapılan Eğitim Yeri		Güncelleştirilen		Bireysel Görüşmeler			GRUP GÖRÜŞMELERİ		
		Meslek Sayısı	Sayısı	Meslek Sayısı	Eğitim yeri Sayısı	Meslek Danışmanlığı	İş Danışmanlığı	Sınıf Sayısı	Mevcudu	Grup Sayısı	Grup Mevcudu
ADANA	77	0	0	0	0	1	0	0	0	23	913
ADYAMAN	213	0	0	0	0	0	0	0	0	2	12
AFYONKARAHİSAR	75	0	0	0	0	0	0	2	151	1	118
AĞRI	0	0	0	0	0	0	0	0	0	0	0
AKSARAY	238	0	0	0	0	0	0	0	0	0	0
AMASYA	79	0	0	0	0	0	0	24	1.547	2	279
ANKARA	285	0	0	0	0	0	0	0	0	6	87
ANTALYA	194	0	1	0	0	5	1	6	178	10	893
ARDAHAN	26	0	0	0	0	0	0	0	0	0	0
ARTVIN	29	0	0	0	0	0	0	1	12	21	92
AYDIN	443	0	0	0	0	0	0	0	0	2	32
BALIKESİR	339	0	0	0	0	2	0	0	0	7	182
BARTIN	80	0	0	0	0	0	0	0	0	1	16
BATMAN	0	0	0	0	0	0	0	0	0	0	0
BAYBURT	25	0	0	0	0	0	0	0	0	0	0
BİLECİK	48	0	0	0	0	1	0	0	0	3	97
BİNGÖL	33	0	0	0	0	0	0	0	0	1	22
BITLİS	21	0	0	0	0	0	0	0	0	0	0
BOLU	1	0	0	0	0	0	0	0	0	0	0
BURDUR	57	0	0	0	0	0	0	0	0	3	60
BURSA	571	0	0	0	0	0	1	1	70	8	1.106
ÇANAKKALE	138	0	0	0	0	0	0	0	0	0	0
ÇANKIRI	0	0	0	0	0	0	0	0	0	0	0
ÇORUM	47	0	0	0	0	0	0	3	364	5	237
DENİZLİ	0	0	0	0	0	0	0	0	0	4	133
DIYARBAKIR	0	0	0	0	0	0	0	0	0	0	0
DÜZCE	17	0	0	0	0	0	0	0	0	2	56
EDİRNE	55	0	0	0	0	0	0	0	0	2	101
ELAZIĞ	118	0	0	0	0	4	0	0	0	1	3
ERZİNCAN	43	0	0	0	0	2	0	11	404	1	10
ERZURUM	20	0	0	0	0	0	0	0	0	0	0
ESKİŞEHİR	187	0	0	0	0	0	0	2	68	13	652
GAZİANTEP	97	0	0	0	0	0	1	0	0	7	861
GİRESUN	28	0	0	0	0	0	0	0	0	1	37
GÜMÜŞHANE	27	0	0	0	0	0	0	0	0	0	0
HAKKARİ	40	0	0	0	0	0	0	0	0	1	40
HATAY	0	0	0	0	0	0	0	0	0	0	0
İĞDIR	4	0	0	0	0	0	0	0	0	0	0
İSPARTA	11	0	0	0	0	0	0	0	0	0	0
İSTANBUL	378	0	0	0	0	0	2	5	1.005	35	922
İZMİR	206	0	0	0	0	5	0	9	337	4	214



İŞKUR



**TABLO 21: GENEL İŞ VE MESLEK DANIŞMANLIĞI ÇALIŞMALARI (BİRİMLER)- İMD VII
KASIM 2008**

Birim	Danışmanlarca Yapılan Ziyaret Sayısı	Araştırma Yapılan Eğitim Yeri		Güncelleştirilen		Bireysel Görüşmeler			GRUP GÖRÜŞMELERİ		
	Meslek Sayısı	Meslek Sayısı	Eğitim yeri Sayısı	Meslek Sayısı	Eğitim yeri Sayısı	Meslek Danışmanlığı	İş Danışmanlığı	Sınıf Sayısı	Mevcudu	Grup Sayısı	Grup Mevcudu
KAHRAMANMARAŞ	74	0	0	0	0	0	0	0	0	0	0
KARABÜK	19	0	0	0	0	0	2	0	0	0	0
KARAMAN	13	0	0	0	0	0	2	0	0	1	15
KARS	29	0	0	0	0	0	0	0	0	0	0
KASTAMONU	9	0	0	0	0	0	0	0	0	0	0
KAYSERİ	108	0	0	0	0	0	0	0	0	2	430
KIRIKKALE	39	0	0	0	0	0	0	0	0	1	19
KIRKLARELİ	0	0	0	0	0	0	0	0	0	0	0
KIRŞEHİR	0	0	0	0	0	0	0	3	238	5	568
KİLİS	76	0	0	0	0	0	0	0	0	2	168
KOCAELİ	239	0	0	0	0	28	0	0	0	70	4.758
KONYA	250	0	0	0	0	2	0	0	0	1	54
KÜTAHYA	80	0	0	0	0	0	0	0	0	0	0
MALATYA	0	0	0	0	0	0	0	5	277	4	104
MANİSA	257	0	0	0	0	0	0	0	0	1	30
MARDİN	5	0	0	0	0	0	0	0	0	0	0
MERSİN	264	0	0	0	0	1	0	24	904	1	63
MUĞLA	41	0	0	0	0	3	0	0	0	1	21
MUŞ	91	0	0	0	0	1	0	0	0	5	102
NEVŞEHİR	155	0	0	0	0	7	0	0	0	0	0
NİĞDE	6	0	0	0	0	0	0	0	0	0	0
ORDU	0	0	0	0	0	1	0	0	0	0	0
OSMANIYE	0	0	0	0	0	0	0	0	0	7	393
RİZE	0	0	0	0	0	0	1	0	0	0	0
SAKARYA	361	0	0	0	0	0	0	0	0	2	25
SAMSUN	348	0	0	0	0	4	0	2	95	7	1.699
SİRT	0	0	0	0	0	0	0	1	40	0	0
SİNOP	24	0	0	0	0	0	0	0	0	4	58
SİVAS	67	0	0	0	0	1	0	2	74	33	3.844
ŞANLIURFA	31	0	0	0	0	38	0	0	0	1	40
ŞİRNAK	2	0	0	0	0	0	0	0	0	0	0
TEKİRDAĞ	4	0	0	0	0	0	0	0	0	7	170
TOKAT	269	0	0	0	0	0	0	0	0	14	1.099
TRABZON	21	0	0	0	0	0	0	0	0	1	54
TUNCELİ	48	0	0	0	0	0	0	0	0	0	0
UŞAK	136	0	0	0	0	0	0	0	0	0	0
VAN	70	0	0	0	0	0	0	0	0	2	28
YALOVA	63	0	0	0	0	0	0	0	0	0	0
YOZGAT	65	0	0	0	0	0	0	0	0	1	36
ZONGULDAK	192	0	0	0	0	9	0	0	0	1	30
Genel Toplam	7.706	0	1	0	0	115	10	101	5.764	340	20.983



İŞKUR



TABLO 22: İŞLETMELERDE EĞİTİM SEMİNERİ FAALİYETLERİ
KASIM 2008 OCAK-KASIM 2008

DÜZENLENEN SEMİNER TÜRÜ	Seminer Sayısı	Seminerlere Katılan Sayısı	Seminer Sayısı	Seminerlere Katılan Sayısı
İlk Kademe Yöneticilik Semineri	3	43	15	293
İnsan İlişkileri ve İletişim Semineri	1	25	26	593
İnsan İlişkileri ve Stres Semineri	2	47	10	225
İş Sağlığı ve Güvenliği Semineri	52	1.260	381	8.761
İşçi Geliştirme Semineri	5	99	47	1.017
Orta Kademe Yöneticilik Semineri	2	46	18	339
Toplam Kalite Yönetimi Semineri	0	0	8	163
Zaman Yönetimi Semineri	0	0	7	151
TOPLAM	65	1.520	512	11.542

TABLO 23: ÖZELLEŞTİRME NEDENİYLE İŞTEN ÇIKARILANLARA YAPILAN İŞ KAYBI TAZMİNATI (İKT) ÖDEMELERİ

AY	İKT Başvuru	İKT Ödeneği Kesilen	İKT Ödeneği Biten	İKT Ödemesi Devam Eden
KASIM 2008	30	1	0	27

TABLO 24: 4447 SAYILI KANUN GEREĞİ İŞTEN ÇIKARILANLARA YAPILAN (İÖ) ÖDEMELER

AY	İşsizlik Ödeneğine Başvuru	İşsizlik Ödeneği Kesilen	İşsizlik Ödeneği Biten	İÖ Ödemesi Devam Eden
KASIM 2008	41.776	1.039	139	33.156



İŞKUR

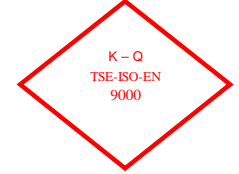

TABLO 25: ÖZÜR GRUPLARINA GÖRE ÖZÜRLÜLER

	BAŞVURULAR			İŞE YERLEŞTİRMELER		
	Erkek	Kadın	Toplam	Erkek	Kadın	Toplam
NÖROLOJİK HASTALIKLAR GRUBUNDAKİ ÖZÜRLÜLER	164	121	285	190	23	213
RUH HASTALIKLARI GRUBUNDAKİ ÖZÜRLÜLER	121	60	181	83	9	92
GÖZ HASTALIKLARI GRUBUNDAKİ ÖZÜRLÜLER	197	102	299	271	25	296
İŞİTME-KONUŞMA HASTALIKLARI GRUBUNDAKİ ÖZÜRLÜLER	147	125	272	240	63	303
İÇ HASTALIKLARI GRUBUNDAKİ ÖZÜRLÜLER	160	77	237	82	13	95
ORTOPEDİK VE TRAVMALOJİK HASTALIKLAR GRUBUNDAKİ ÖZÜRLÜLER	283	188	471	441	120	561
DERİ HASTALIKLARI GRUBUNDAKİ ÖZÜRLÜLER	13	5	18	3	2	5
GÖĞÜS VE DAMAR HASTALIKLARI GRUBUNDAKİ ÖZÜRLÜLER	73	32	105	40	3	43
ONKOLOJİK HASTALIKLAR GRUBUNDAKİ ÖZÜRLÜLER	10	9	19	2	0	2
YANIK GRUBUNDAKİ ÖZÜRLÜLER	6	2	8	80	15	95
DİĞER HASTALIKLAR GRUBUNDAKİ ÖZÜRLÜLER	190	109	299	129	26	155
BATINI İLGİLENDİRE HASTALIKLAR	0	1	1	5	0	5
SİNDİRİM SİSTEMİ HASTALIKLARI	19	18	37	5	3	8
HEMATOLOJİK HASTALIKLAR	16	7	23	54	6	60
ÜROLOJİK HASTALIKLAR	10	6	16	11	0	11
DAMAR HASTALIKLARI	10	3	13	12	0	12
ZİHİNSEL RUHSAL DAVRANIŞSAL BOZUKLUKLAR	380	193	573	51	2	53
TOPLAM	1.799	1.058	2.857	1.699	310	2.009



İŞKUR

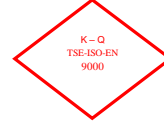

TABLO:26 2008 YILI KASIM AYI İÇERİSİNDE İŞSİZLİK ÖDENEĞİNE BAŞVURAN VE HAKEDENLERİN MESLEK GRUPLARINA GÖRE DAĞILIMI

MESLEKLER	İŞSİZLİK ÖDENEĞİ HAKEDEN			
	İşsizlik Ödeneğine Başvuru	İşsizlik Ödeneği Kesilen	İşsizlik Ödeneği Biten	Ödemesi Devam Eden
Alt yapı Teknisyeni	2	0	0	2
Ambalajcı (Elle)	144	1	0	118
Aşçı (Özel Hizmet)	42	0	0	31
Avukat	4	0	0	4
Bankacılık Meslek Elemanı	73	1	0	60
Bekçi	124	2	0	93
Bilgisayar İşletmeni	154	6	1	112
Bilgisayar Operatörü	113	4	1	87
Bilgisayar Programcısı	86	5	1	71
Bilgisayarlı Muhasebe Elemanı	52	0	0	39
Büro Memuru (Depolama)	0	0	0	0
Büro Memuru (Genel)	1.768	38	4	1.445
Çaycı	205	2	0	154
Çektirmeci (Petrol ve Gaz Kuyuları)	3	0	0	3
Çocuk Gelişim Elemanı	43	1	0	39
Deri İşçisi	130	2	0	76
Diğer Bilgisayar Makinesi Operatörleri	25	2	0	20
Diğer Büro Memurları	1.015	25	5	812
Diğer Elektrikli Eşya Montajcıları ve İlgili Elektrik İşçileri	58	0	0	40
Diğer Elektronik Montörleri	5	0	0	4
Diğer İmalat ve İlgili İşçiler (Elle)	211	3	0	153
Dikiş Makinesi Operatörü (Kumaş)	155	5	1	123
Dokumacı (Dokuma Makineleri Operatörü)	359	9	3	289
Ekip Makinisti (Petrol)	0	0	0	0
Ekonomist (Genel)	48	2	0	40
El ve Makine Dikişçisi (Genel)	62	1	0	47
Elektrik Ark Kaynakçısı (Makine ile)	203	11	0	157
Elektrik Teknikeri	69	1	0	48
Elektrik Teknisyeni (Genel)	283	14	1	199
Elektrikçi (Genel)	266	15	3	207
Elektrik-Elektronik Mühendisi	22	2	0	20
Elektronik Bilgisayar Operatörü	38	1	0	31
Elektronik Teknisyeni (Genel)	70	1	0	56
Forklift Operatörü	206	10	0	169
Garson (Servis Elemanı)	389	3	4	302
Gaz Altı Kaynakçısı	0	0	0	0
Güvenlik Görevlisi	250	7	2	208
Halkla İlişkiler Görevlisi	0	0	0	0
Hemşire (Genel)	25	2	0	21
İnşaat Teknikeri	46	3	0	32
İnşaat Teknisyeni (Genel)	22	0	0	17
İplikçi (Ring/Vater/Vargel)	202	2	0	160
İstihsal Teknisyeni	83	8	1	64
İşletme Meslek Elemanı	24	0	2	20
İşletmeci (Genel)	115	5	1	93
Jeoloji Mühendisi	10	0	0	9
Kalite Kontrolcü	440	7	0	337
Kamyon ve Kamyonet Şoförü (Şehir içi)	351	13	0	278
Koruyucu Güvenlik Memuru	0	0	0	0
Madenci (Genel)	138	0	0	114
Makine Mühendisi (Genel)	113	1	0	99
Makine Teknikeri	54	4	0	37
Makine Teknisyeni (Genel)	49	1	0	38
Metal İşleri Teknisyeni	57	4	0	42
Möbilya İmalatçısı	153	7	0	122
Motor Teknisyeni	73	1	0	65
Muhasebeci	731	14	1	603
Oksijen ve Elektrik Kaynakçısı (Genel)	0	0	0	0
Otobüs Şoförü (Kaptan)	48	0	2	35
Ön Muhasebeci	529	10	0	426
Pazarlamacı	210	8	1	170
Satış Elemanı	789	12	4	629
Sekreter(Genel)	245	3	0	209
Şoför (Yolcu Taşıma)	313	11	0	247
Şoför (Yük Taşıma)	314	7	0	257
Taksi Şoförü	183	4	3	138
Temizlik Görevlisi	239	1	0	175
Tesviyeci	76	0	0	63
Torna Tezgahı Operatörü (Tornacı)	0	0	0	0
Turizm ve Otelcilik Elemanı	81	2	0	48
Beden İşçisi	14.633	396	63	11.502
Diğer	14.753	339	35	11.847
TOPLAM	41.776	1.039	139	33.156



İŞKUR



TABLO:27 2008 YILI KASIM AYI İÇERİSİNDE İŞSİZLİK ÖDENEĞİNE BAŞVURAN VE HAKEDENLERİN YAŞ GRUPLARINA GÖRE DAĞILIMI

YAŞ GRUPLARI	İŞSİZLİK ÖDENEĞİ HAKEDEN			
	İşsizlik Ödeneğine Başvuru	İşsizlik Ödeneği Kesilen	İşsizlik Ödeneği Biten	Ödemesi Devam Eden
TOPLAM	41.776	1.039	139	33.156
15-19	476	2	0	290
20-24	4.274	84	11	3.036
25-29	11.268	306	20	9.077
30-34	9.640	260	33	7.830
35-39	7.252	201	40	5.803
40-44	5.595	120	16	4.530
45-54	3.047	64	19	2.423
55-64	212	2	0	158
65 VE DAHA BÜYÜK	12	0	0	9
ERKEK	31.822	917	108	25.062
15-19	370	1	0	228
20-24	2.701	64	8	1.809
25-29	8.346	265	14	6.658
30-34	7.510	234	26	6.072
35-39	5.762	184	33	4.575
40-44	4.601	109	11	3.722
45-54	2.344	58	16	1.857
55-64	176	2	0	132
65 VE DAHA BÜYÜK	12	0	0	9
KADIN	9.954	122	31	8.094
15-19	106	1	0	62
20-24	1.573	20	3	1.227
25-29	2.922	41	6	2.419
30-34	2.130	26	7	1.758
35-39	1.490	17	7	1.228
40-44	994	11	5	808
45-54	703	6	3	566
55-64	36	0	0	26
65 VE DAHA BÜYÜK	0	0	0	0



İŞKUR



TABLO:28 2008 YILI KASIM AYI İÇERİSİNDE İŞSİZLİK ÖDENEĞİNE BAŞVURAN VE HAKEDENLERİN EĞİTİM DÜZEYLERİNE GÖRE DAĞILIMI

EĞİTİM DÜZEYLERİ	İŞSİZLİK ÖDENEĞİ HAKEDEN			
	İşsizlik Ödeneğine Başvuru	İşsizlik Ödeneği Kesilen	İşsizlik Ödeneği Biten	Ödemesi Devam Eden
TOPLAM	41.776	1.039	139	33.156
Okur Yazar Olmayan	165	4	1	131
Okur Yazar	562	8	2	421
İlköğretim	23.448	597	78	18.302
Ortaöğretim (Lise ve Dengi)	12.730	294	48	10.338
Önlisans	1.993	67	4	1.563
Lisans	2.748	69	5	2.292
Yüksek Lisans	126	0	0	106
Doktora	4	0	1	3
ERKEK	31.822	917	108	25.062
Okur Yazar Olmayan	91	1	1	73
Okur Yazar	414	8	2	310
İlköğretim	19.397	546	61	15.109
Ortaöğretim (Lise ve Dengi)	9.159	266	38	7.382
Önlisans	1.074	44	3	806
Lisans	1.610	52	2	1.318
Yüksek Lisans	73	0	0	61
Doktora	4	0	1	3
KADIN	9.954	122	31	8.094
Okur Yazar Olmayan	74	3	0	58
Okur Yazar	148	0	0	111
İlköğretim	4.051	51	17	3.193
Ortaöğretim (Lise ve Dengi)	3.571	28	10	2.956
Önlisans	919	23	1	757
Lisans	1.138	17	3	974
Yüksek Lisans	53	0	0	45
Doktora	0	0	0	0



İŞKUR

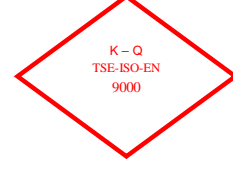

TABLO 29: 2008 YILI KASIM AYI İÇERİSİNDE İL MÜDÜRLÜKLERİNİN İŞSİZLİK SİGORTASI FAALİYETLERİNE İLİŞKİN GENEL VERİLER

İLLER	İŞSİZLİK ÖDENEĞİ HAKEDEN			
	İşsizlik Ödeneğine Başvuru	İşsizlik Ödeneği Kesilen	İşsizlik Ödeneği Biten	Ödemesi Devam Eden
ADANA	796	11	6	653
ADYAMAN	71	1	0	65
AFYONKARAHİSAR	238	8	0	223
AĞRI	18	1	0	11
AKSARAY	70	0	2	65
AMASYA	63	1	0	61
ANKARA	2.314	87	23	1.695
ANTALYA	2.529	33	0	1.897
ARDAHAN	6	0	0	5
ARTVİN	38	0	0	33
AYDIN	485	5	0	372
BALIKESİR	363	14	0	321
BARTIN	66	4	0	56
BATMAN	39	0	1	33
BAYBURT	11	1	0	9
BİLECİK	701	9	2	595
BİNGÖL	10	0	0	8
BİTLİS	14	0	0	11
BOLU	61	4	0	54
BURDUR	68	1	0	65
BURSA	4.388	40	11	3.428
ÇANAKKALE	254	5	0	184
ÇANKIRI	72	0	0	60
ÇORUM	117	5	0	103
DENİZLİ	911	29	6	799
DİYARBAKIR	170	3	0	158
DÜZCE	239	10	0	202
EDİRNE	173	1	0	154
ELAZIĞ	80	2	0	68
ERZİNCAN	51	2	0	38
ERZURUM	100	6	0	78
ESKİŞEHİR	566	53	1	461
GAZİANTEP	680	68	9	474
GİRESUN	77	0	0	77
GÜMÜŞHANE	20	0	0	14
HAKKARİ	4	1	1	2
HATAY	347	9	0	291
İĞDIR	5	0	0	4
ISPARTA	63	4	1	53
İSTANBUL	11.411	176	19	8.547
İZMİR	3.483	154	11	2.790



İŞKUR

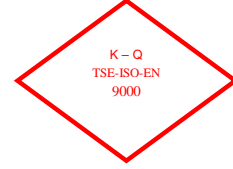

TABLO 29: 2008 YILI KASIM AYI İÇERİSİNDE İL MÜDÜRLÜKLERİNİN İŞSİZLİK SİGORTASI FAALİYETLERİNE İLİŞKİN GENEL VERİLER

İLLER	İŞSİZLİK ÖDENEĞİ HAKEDEN			
	İşsizlik Ödeneğine Başvuru	İşsizlik Ödeneği Kesilen	İşsizlik Ödeneği Biten	Ödemesi Devam Eden
KAHRAMANMARAŞ	195	4	0	183
KARABÜK	279	27	0	233
KARAMAN	72	0	0	69
KARS	11	0	0	11
KASTAMONU	42	0	0	39
KAYSERİ	609	6	1	521
KIRIKKALE	67	1	1	58
KIRKLARELİ	273	9	0	260
KIRŞEHİR	48	1	3	38
KİLİS	3	0	0	3
KOCAELİ	1.485	56	9	1.241
KONYA	362	22	3	255
KÜTAHYA	359	20	0	323
MALATYA	147	3	1	112
MANİSA	1.119	20	1	995
MARDİN	38	0	0	30
MERSİN	473	9	8	404
MUĞLA	938	7	0	775
MUŞ	11	0	0	11
NEVŞEHİR	100	4	0	92
NİĞDE	115	1	0	82
ORDU	73	2	0	67
OSMANİYE	56	0	0	42
RİZE	63	1	0	60
SAKARYA	579	9	0	553
SAMSUN	221	4	1	204
SİİRT	9	0	0	9
SİNOP	30	1	0	28
SİVAS	150	1	2	124
ŞANLIURFA	61	1	2	51
ŞIRNAK	3	0	0	3
TEKİRDAĞ	1.688	61	3	1.256
TOKAT	108	3	0	93
TRABZON	130	2	2	115
TUNCELİ	8	0	0	6
UŞAK	287	9	9	254
VAN	75	0	0	56
YALOVA	76	2	0	65
YOZGAT	72	3	0	64
ZONGULDAK	169	2	0	154
TOPLAM	41.776	1.039	139	33.156

TANIMLAR

Başvuru: İş arayanların, gereksinimlerinin karşılanması için Kurum İl Müdürlüklerine doğrudan yaptıkları müracaat.

Açık İş : Kuruma işverenlerden intikal eden işçi istemi.

Takdim: Kurum İl Müdürlüklerince işyerine gönderilmesine karar verilen iş arayanların, işverenle görüşme yapmak üzere işyerinde bulunması.

İşe Yerleştirme (Plasman): İş arayanların Kurumca işe yerleştirilmesi.

Karşılanan Açık İş: İşverenlerin vermiş oldukları işçi istemlerinin Kurumca karşılanması.

Açık Kontenjan: İşverenlerin yasa gereği çalıştırmak zorunda oldukları özürlü ve eski hükümlüler ile terörden etkilenme sonucu işe yerleştirileceklere ilişkin açık işgücü sayısı.

Özürlü: Bedensel, zihinsel ve ruhsal özürleri nedeniyle çalışma gücünün en az %40'ından yoksun olduğu sağlık kurulu raporu ile belgelenen kişiler.(Sakatların İstihdamı hk.Tüzük, Md.2).

Eski Hükümlü: Altı aydan daha uzun süreli hürriyeti bağlayıcı bir cezadan veya devlet memuru olmaya engel bir suçtan hüküm giymiş ve cezasını infaz kurumlarında tamamlamış veya cezası tecil edilmiş yahut şartlı salıverme yoluyla tahliye edilmiş olanlar ile özel kanunlarında belirtilen şartlardan dolayı istihdam edilmeleri olanağı bulunmayanlar veya ömür boyu kamu hizmetlerinden yasaklı bulunanlar ya da Kurum tarafından daha önce bu kapsamda işe yerleştirilmemiş olan mükerrer suç işleyen kişiler(Eski Hükümlülerin İstihdamı hk. Tüzük, Md.2).

Kayıtlı İşgücü: İş arayanlardan aktif kayıtlarda yer alanların tümü.

Kayıtlı İşsiz: Çalışma çağında ve gücünde olan, çalışmak isteyen, Kuruma başvurduğunda asgari ücret düzeyinde gelir getirici bir işi olmayan, Kurum tarafından henüz kendisine iş bulunamayan aktif kayıtlardaki kişilerdir. Kayıtlı işgücünden, daha iyi şartlarda iş arayanlar, emeklilerden iş arayanlar ve belli bir iş yerinde çalışmak isteyenler çıkarıldığında geri kalanlar kayıtlı işsiz sayılmaktadır.

Terörden etkilenenlerden iş arayanlar: 3713 Sayılı Terörle Mücadele Yasası ve bu Yasaya ek bir madde eklenmesi hakkındaki 4131 sayılı Yasa kapsamında olmak üzere, terör eylemleri nedeniyle şehit ve malul olanların yakınları ile çalışabilecek durumdaki malullerden, özel kuruluşlarda çalışmak amacıyla Kuruma başvuranlar.