

Ülkemizde işgücü piyasasının düzenlenmesi ile ilgili faaliyetleri yürütmek üzere 1946 tarihli, 4837 sayılı Kanunla İş ve İşçi Bulma Kurumu kurulmuştur. Kurum bu tarihten 2000 yılına kadar 54 yıl süreyle, iş piyasasının düzenlenmesi ile ilgili tek kurum olarak faaliyet göstermiştir.

İş piyasasında değişen koşullar nedeniyle İş ve İşçi Bulma Kurumu'nun yeniden yapılanması ihtiyacı ortaya çıkmış ve 5 Temmuz 2003 tarihli, 25159 sayılı Resmi Gazete'de yayımlanarak yürürlüğe giren 4904 sayılı Kanun ile Türkiye İş Kurumu kurulmuştur.

Yeni Kanun ile, Kurum Aktif işgücü politikalarını uygulayacak bir yapıya kavuşturulmuş, Kurumun tekel yetkisi kaldırılarak, özel istihdam bürolarına faaliyette bulunma imkanı getirilmiş, Genel Kurul ve Yönetim Kurulu oluşturularak, sosyal tarafların üçlü bir yapı içerisinde Kurumun yönetimine katılması sağlanmıştır.

Türkiye İş Kurumu, ulusal istihdam politikasının oluşturulmasına ve istihdamın geliştirilmesine katkıda bulunmak, işsizlik sigortası işlemlerini yürütmek, işgücü piyasası ile ilgili istatistikî verileri toplamak ve analiz etmek, iş ve meslek analizleri yapmak, işgücü yetiştirmeye yönelik programlar uygulamak, işgücünün yurtiçindeki ve yurtdışındaki işlere yerleştirilmesine aracılık etmek, işgücü piyasasının düzenlenmesine yönelik aktif ve pasif istihdam politikaları oluşturmak, kurum faaliyetleri ile ilgili alanlarda uluslar arası kuruluşların istihdam ve çalışma hayatı ile ilgili kararlarını izlemek görevlerini yerine getirmektedir.

Türkiye İş Kurumu, Çalışma ve Sosyal Güvenlik Bakanlığı'nın ilgili kuruluşu olup, özel hukuk hükümlerine tabi, tüzel kişiliğe haiz, idari ve mali bakımdan özerk bir kamu kurumudur.

Kuruma Kayıtlı İşgücü ve İşsiz Bilgileri

Kuruma kayıtlı işgücü sayısı geçen yılın aynı ayına göre 17 bin 251 kişi artarak 857 bin 281 kişi, kayıtlı işsiz sayısı ise 11 bin 286 kişi artarak 777 bin 129 kişi olmuştur. Kayıtlı işgücü % 2,05 oranında, kayıtlı işsiz sayısı % 1,47 oranında azalmıştır.

Tablo 1: Temel Göstergeler

2007-2008 TEMMUZ AYI TEMEL GÖSTERGELER							
	2007 TEMMUZ			2008 TEMMUZ			Değiş. O. (%)
	Erkek	Kadın	Toplam	Erkek	Kadın	Toplam	
BAŞVURU	34.747	14.088	48.835	61.545	25.972	87.517	79,21
İşsiz	33.016	13.605	46.621	57150	24526	81.676	75,19
Diğer	1.731	483	2.214	4395	1446	5.841	163,82
AÇIK İŞ			14.968			16.181	8,10
Kamu			1.579			1.697	7,47
Özel			13.389			14.484	8,18
İŞE YERLEŞTİRME	6.870	1.512	8.382	9.112	2.621	11.733	39,98
Kamu	1.177	286	1.463	1095	214	1.309	-10,53
Özel	5.693	1.226	6.919	8017	2407	10.424	50,66
Normal	5.157	1.311	6.468	6502	2184	8.686	34,29
Kamu	1.153	281	1.434	983	202	1.185	-17,36
Özel	4.004	1.030	5.034	5519	1982	7.501	49,01
Özürü	1.346	190	1.536	2424	434	2.858	86,07
Eski Hükümlü	365	11	376	185	3	188	-50,00
Terör Mağduru	2	0	2	1	0	1	-50,00
KAYITLI İŞGÜCÜ	627.941	212.089	840.030	637980	219301	857.281	2,05
KAYITLI İŞSİZ	568.099	197.744	765.843	572155	204974	777.129	1,47
YURTDIŞI BAŞVURU	10	8	18	49	7	56	211,11
YURTDIŞI GÖNDERME	5.976	501	6.477	4200	90	4.290	-33,77

Kuruma Başvurular geçen yılın aynı ayına göre % 79,21 oranında artmıştır.

2008 yılı Temmuz ayı içerisinde 87 bin 517 kişi Kurumumuza, faaliyetlerinden yararlanmak için başvuruda bulunmuştur. Başvuranlardan 81 bin 676 kişisi işsiz, 4 bin 822 kişisi şu an çalışmakla beraber daha iyi şartlarda iş arayanlar, 60 kişi emekli, 959 kişisi de belirli bir işyerinde çalışmak isteyenlerden oluşmaktadır. Kuruma ay içerisindeki başvuranların % 70,4'ü erkektir. Başvuruların % 48,2'si lise altı eğitilmiş, % 28,9'u lise ve dengi okullu, % 22,7'si lise üstü eğitim mezunudur. Başvuruların % 31,4'ü 15-24 yaş arasındadır. Ay içerisinde başvuranların 63 bin 125 kişisi ilk defa iş hayatına girmiş, 17 bin 493 kişisi ise çalışırken işsiz kalmıştır.

Açık işler geçen yılın aynı ayına göre % 8,10 artarak 16 bin 181 olmuştur.

Açık işlerin 11 bin 338'i normal, 4 bin 724'ü özürü, 83'ü eski hükümlü, 36'sı terör mağduru talebinden oluşmaktadır. Açık işlerin % 0,72'si tarım, % 56,63'ü sanayi, % 42,65'i hizmetler sektöründedir.

İşe yerleştirme geçen yılın aynı ayına göre % 39,98 oranında artarak 11 bin 733 kişi olmuştur.

2007 yılı Temmuz ayına göre özel sektöre yapılan toplam işe yerleştirmeler % 50,66 oranında artarken, kamu sektörüne yapılan işe yerleştirmeler % 10,53 oranında azalmıştır. İşe yerleştirmelerin % 22,34'ü kadındır. İşe yerleştirilenlerin % 33,31'ü 15-24 yaş arasındadır. İşe yerleştirmelerin % 61,48'i Lise altı, % 31,36'sı lise ve dengi okul, % 7,15'i lise üstü eğitim mezunudur.

Grafik 1: Son Bir Yıllık Genel Faaliyetler

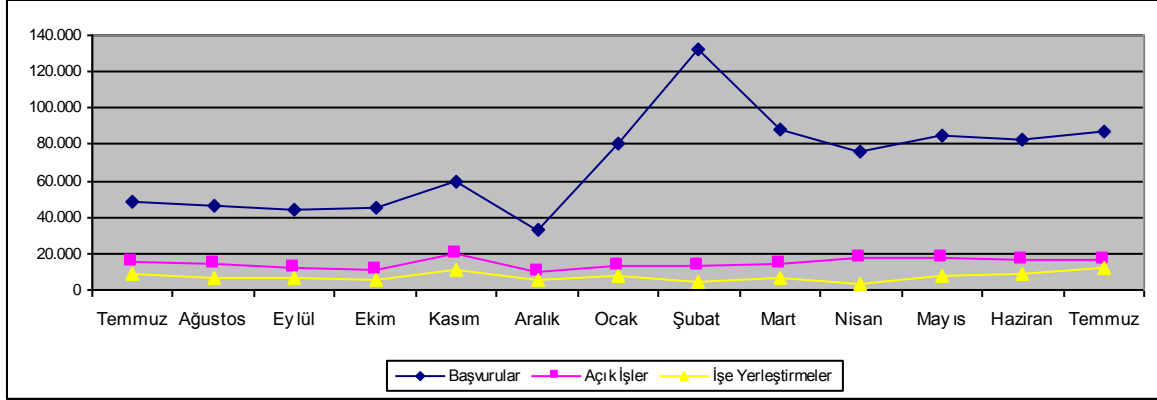

Kuruma kayıtlı işsizlerin 18 bin 134 kişisi okur-yazar olmayan, 382 bin 132 kişisi lise altı eğitilmiş, 260 bin 498 kişisi lise ve dengi okul mezunu, 116 bin 365 kişisi yüksek öğrenim mezunudur. Kuruma kayıtlı işsizlerin % 26,37'si kadındır. Kayıtlı işsizlerin % 23,9'u bir yıldan fazla süredir Kuruma kayıtlı beklemektedir.

Grafik 2: Kayıtlı İşsizlerin Eğitim Durumlarına Göre Dağılımı

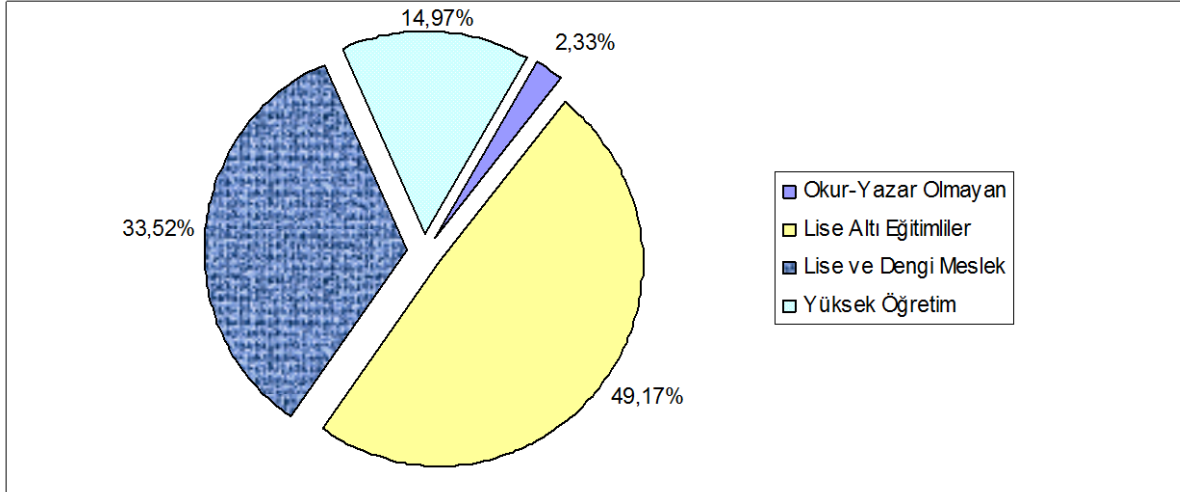

Başvuru, Açık İş ve İşe Yerleştirmelerin Niteliksel Dağılımı

Temmuz ayında Kuruma başvuran 87 bin 517 kişinin % 24,71'i herhangi bir niteliği olmayan vasıfsız işgücüdür. Alınan 16 bin 181 açık işin % 55,89'u niteliksiz, % 44,11'i nitelikli eleman talebidir. Yapılan 11 bin 733 işe yerleştirmenin % 63,58'i niteliksiz eleman, % 36,42'si nitelikli elemandır. Kurumumuza başvuran kişilerin çoğunluğu

nitelikli (bir mesleği olan) eleman olmasına rağmen açık işlerin niteliksiz eleman talebine yönelik olmasından dolayı işe yerleştirilenlerin çoğunluğu niteliksiz elemandır.

Özürü, Eski Hükümlü ve Terör Mağdurlarına İlişkin Bilgiler

Temmuz ayı içerisinde Kurumumuza toplam işsizler içinde 2 bin 896 kişi özürü, 185 kişi eski hükümlü, 1 kişi terör mağduru başvurmuştur. Temmuz ayı içerisinde 4 bin 724 adet özürülere yönelik açık iş, bin 83 adet eski hükümlülere yönelik açık iş, 36 adet terör mağdurlarına yönelik açık iş alınmıştır. Yine ay içerisinde 2 bin 858 özürü, 188 eski hükümlü ve 1 terör mağduru işe yerleştirilmiştir. İşe yerleştirmeler, özellikle özel sektöre olmuştur. Halen Kurumumuzda kayıtlı 82 bin 521 kişi özürü, 17 bin 10 kişi eski hükümlü, 140 kişi terörden etkilenen bulunmaktadır. Aynı zamanda Haziran ayı sonu itibarıyla 26 bin 54 kişilik özürü, 4 bin 891 kişilik eski hükümlü, 9 bin 911 kişilik terör mağduru açık kontenjanı bulunmaktadır.

İşsizlik Sigortası Fonu İle İlgili Bilgiler

İşsizlik Sigortası Fonundan, Temmuz 2008 ayında 121.701 kişiye 37.793.073,00-YTL ödeme yapılmıştır.

Ücret Garanti Fonu İşsizlik Sigortası Fonu içinde değerlendirilmekte olup Fonun varlığı, 31.07.2008 tarihi itibarıyla, ödemeler toplamı 8.927.670,42.-YTL düşüldükten sonra 79.958.142,97.-YTL'dir. Temmuz 2008 ayında Ücret Garanti Fonu'ndan 88 kişiye toplam 98.560,65.-YTL ödeme yapılmıştır.

2005 yılında 21 kişiye 10.566,94 YTL, 2006 yılında 217 kişiye 64.398,01 YTL kısa çalışma ödeneği ödenmiştir. 2007 yılında 40 kişiye toplam 22.051,13 YTL kısa çalışma ödeneği ödenmiştir.

31 Temmuz 2008 tarihi itibarıyla, Fonun toplam gelirleri; 11 milyar 929 milyon YTL işçi ve işveren primi (gecikme zammı dahil), 3 milyar 965 milyon YTL Devlet Katkısı, 11 milyon 165 bin YTL İdari Para Cezası ve 21 milyar 352 milyon YTL faiz geliri, 16 milyon 728 bin YTL İade girişi olmak üzere toplam 37 milyar 275 milyon YTL olarak gerçekleşmiştir. Fonun toplam varlığı, işsizlik sigortası giderleri 3 milyar 158 milyon YTL ve ücret garanti fonu gideri 8 milyon 927 bin YTL düşüldükten sonra, 34 milyar 107 milyon YTL'dir.

İşsizlik Ödeneğine İlişkin Bilgiler

2008 yılı Temmuz ayında işsizlik ödeneğinden faydalanmak için 27 bin 437 kişi başvurmuştur. Bin 507 kişinin ödemesi kesilirken, 207 kişinin ödemesi de sona ermiştir. İşsizlik Sigortasının uygulamaya başladığı Mart 2002 tarihinden 31.07.2008 tarihine kadar sisteme 1.257.317 kişi başvuruda bulunmuş, 1.120.805 kişi işsizlik ödeneği almaya hak kazanmıştır. Mart 2002 tarihinden Temmuz 2008 tarihine kadar toplamda 1.566.101.641,58.-YTL ödemede bulunulmuştur.

Grafik 3: Son Bir Yıl İerisinde İřsizlik Ödeneđi Alan Kiři Sayısı

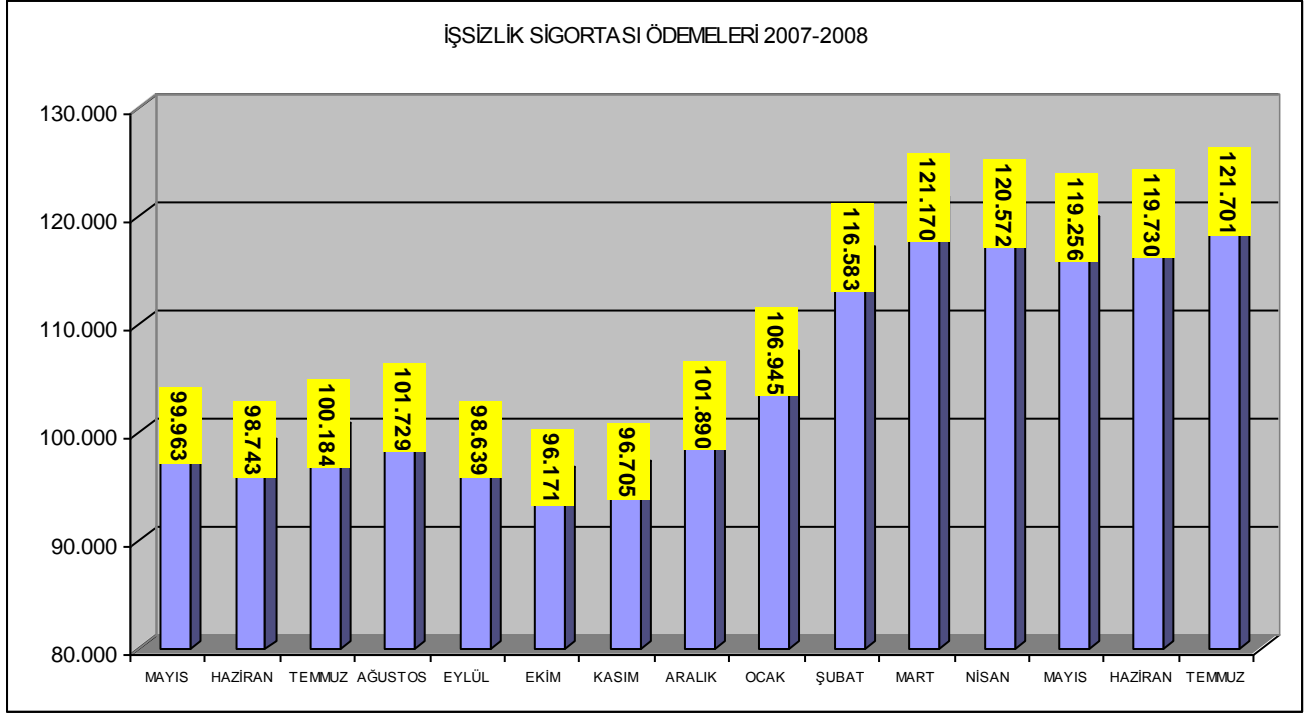

İřgücü Yetiřtirme Kursları ve Mesleki Rehabilitasyon Faaliyetleri

Temmuz ayı ierisinde toplam 256 adet kurs aılmış olup, kurslarımızdan 3 bin 10 kiři erkek, bin 658 kiři kadın olmak üzere toplam 4 bin 668 kiři yararlanmıştır. Aılan kursların 43 tanesi istihdam garantili kurs olup bu kurslarımızdan 400 kiři erkek, 573 kiři kadın olmak üzere 973 kiři faydalanmıştır.



İŞKUR



		Yıllar	2007		2008		Değişim Oranı (%)
			Temmuz	Temmuz	Temmuz	Temmuz	
BAŞVURU	Toplam	Toplam	48.835	87.517	79,21		
		Erkek	34.747	61.545	77,12		
		Kadın	14.088	25.972	84,36		
	İşsiz	Toplam	46.621	81.676	75,19		
		Erkek	33.016	57.150	73,10		
		Kadın	13.605	24.526	80,27		
	Diğer *	Toplam	2.214	5.841	163,82		
		Erkek	1.731	4.395	153,90		
		Kadın	483	1.446	199,38		
AKIŞ	Toplam	14.968	16.181	8,10			
	Kamu	1.579	1.697	7,47			
	Özel	13.389	14.484	8,18			
İŞVERENE TAKDİM	Toplam	64.908	67.980	4,73			
	Erkek	55.130	56.007	1,59			
	Kadın	9.778	11.973	22,45			
İŞE YERLEŞTİRME	Toplam	Toplam	8.382	11.733	39,98		
		Erkek	6.870	9.112	32,63		
		Kadın	1.512	2.621	73,35		
	Normal Yerleştirme	Toplam	6.468	8.686	34,29		
		Erkek	5.157	6.502	26,08		
		Kadın	1.311	2.184	66,59		
	Özürlü Yerleştirme	Toplam	1.536	2.858	86,07		
		Erkek	1.346	2.424	80,09		
		Kadın	190	434	128,42		
	Eski Hükümlü Yerleştirme	Toplam	376	188	-50,00		
		Erkek	365	185	-49,32		
		Kadın	11	3	-72,73		
Terör mağduru Yerleştirme	Toplam	2	1	-50,00			
	Erkek	2	1	-50,00			
	Kadın	0	0	-			
KAYITLI İŞGÜCÜ	Toplam	840.030	857.281	2,05			
	Erkek	627.941	637.980	1,60			
	Kadın	212.089	219.301	3,40			
KAYITLI İŞSİZ	Toplam	765.843	777.129	1,47			
	Erkek	568.099	572.155	0,71			
	Kadın	197.744	204.974	3,66			
YURTDIŞI BAŞVURU	Toplam	18	56	211,11			
	Erkek	10	49	390,00			
	Kadın	8	7	-12,50			
YURTDIŞI GÖNDERME	Toplam	6.477	4.290	-33,77			
	Erkek	5.976	4.200	-29,72			
	Kadın	501	90	-82,04			

* Daha İyi Şartlarda İş Arayanlar, Emeklilerden İş Arayanlar, Belirli Bir İş Yerinde İş Arayanlar

		Yıllar	2007		2008		Değişim Oranı (%)
			Ocak-Temmuz	Ocak-Temmuz	Ocak-Temmuz	Ocak-Temmuz	
BAŞVURU	Toplam	Toplam	433.915	631.905	45,63		
		Erkek	330.554	468.308	41,67		
		Kadın	103.361	163.597	58,28		
	İşsiz	Toplam	394.997	598.237	51,45		
		Erkek	300.160	442.134	47,30		
		Kadın	94.837	156.103	64,60		
	Diğer *	Toplam	38.918	33.668	-13,49		
		Erkek	30.394	26.174	-13,88		
		Kadın	8.524	7.494	-12,08		
AKIŞ	Toplam	115.553	108.209	-6,36			
	Kamu	12.436	8.060	-35,19			
	Özel	103.117	100.149	-2,88			
İŞVERENE TAKDİM	Toplam	433.102	434.897	0,41			
	Erkek	368.989	369.560	0,15			
	Kadın	64.113	65.337	1,91			
İŞE YERLEŞTİRME	Toplam	Toplam	60.825	50.306	-17,29		
		Erkek	47.536	40.422	-14,97		
		Kadın	13.289	9.884	-25,62		
	Normal Yerleştirme	Toplam	48.358	37.533	-22,39		
		Erkek	36.387	29.111	-20,00		
		Kadın	11.971	8.422	-29,65		
	Özürlü Yerleştirme	Toplam	9.573	10.649	11,24		
		Erkek	8.315	9.217	10,85		
		Kadın	1.258	1.432	13,83		
	Eski Hükümlü Yerleştirme	Toplam	2.869	2.098	-26,87		
		Erkek	2.809	2.070	-26,31		
		Kadın	60	28	-53,33		
Terör mağduru Yerleştirme	Toplam	25	26	4,00			
	Erkek	25	24	-4,00			
	Kadın	0	2	-			
KAYITLI İŞGÜCÜ	Toplam	840.030	857.281	2,05			
	Erkek	627.941	637.980	1,60			
	Kadın	212.089	219.301	3,40			
KAYITLI İŞSİZ	Toplam	765.843	777.129	1,47			
	Erkek	568.099	572.155	0,71			
	Kadın	197.744	204.974	3,66			
YURTDIŞI BAŞVURU	Toplam	121	1.819	1403,31			
	Erkek	85	1.653	1844,71			
	Kadın	36	166	361,11			
YURTDIŞI GÖNDERME	Toplam	45.408	39.667	-12,64			
	Erkek	42.945	39.184	-8,76			
	Kadın	2.463	483	-80,39			



İŞKUR

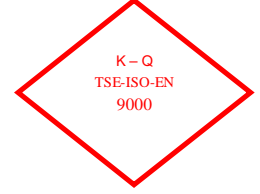

TABLO 2: BAŞVURULAR

Ay İçindeki Başvurular

		<i>Haziran 2008</i>	<i>Temmuz 2008</i>	<i>Değişim Oranı (%)</i>
TOPLAM BAŞVURU	Toplam	82.314	87.517	6,32
	İşsiz	76.948	81.676	6,14
	Normal	74.097	78.594	6,07
	Özürlü	2.612	2.896	10,87
	Eski Hükümlü	239	185	-22,59
	Terörden Etkilenen	0	1	-
	Daha İyi Şartlarda İş Arayan	4.420	4.822	9,10
	Emekli	48	60	25,00
	Belli Bir İşyerinde Çalışmak İsteyenler	898	959	6,79
ERKEK	Toplam	58.289	61.545	5,59
	İşsiz	54.312	57.150	5,23
	Normal	52.375	55.152	5,30
	Özürlü	1.703	1.813	6,46
	Eski Hükümlü	234	184	-21,37
	Terörden Etkilenen	0	1	-
	Daha İyi Şartlarda İş Arayan	3.266	3.606	10,41
	Emekli	42	52	23,81
	Belli Bir İşyerinde Çalışmak İsteyenler	669	737	10,16
KADIN	Toplam	24.025	25.972	8,10
	İşsiz	22.636	24.526	8,35
	Normal	21.722	23.442	7,92
	Özürlü	909	1.083	19,14
	Eski Hükümlü	5	1	-80,00
	Terörden Etkilenen	0	0	-
	Daha İyi Şartlarda İş Arayan	1.154	1.216	5,37
	Emekli	6	8	33,33
	Belli Bir İşyerinde Çalışmak İsteyenler	229	222	-3,06



İŞKUR

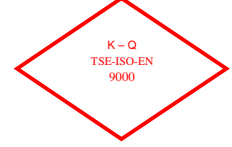

TABLO 4: İŞE YERLEŞTİRMELER

		İşe Yerleştirme		Değişim Oranı (%)
		Haziran 2008	Temmuz 2008	
TOPLAM İŞE YERLEŞTİRME	Toplam	8.411	11.733	39,50
	Kamu	745	1.309	75,70
	Özel	7.666	10.424	35,98
	Tarım dışı	8.316	11.549	38,88
	Tarım içi	95	184	93,68
	Normal Yerleştirme	6.540	8.686	32,81
	Kamu	731	1.185	62,11
	Özel	5.809	7.501	29,13
	Özürlü yerleştirme	1.671	2.858	71,04
	Kamu	10	78	680,00
	Özel	1.661	2.780	67,37
	E.Hükümlü Yerleştirme	188	188	0,00
	Kamu	4	46	1050,00
	Özel	184	142	-22,83
	Terörden Etki.Yerleştirme (Özel)	12	1	-
ERKEK	Toplam	6.642	9.112	37,19
	Kamu	642	1.095	70,56
	Özel	6.000	8.017	33,62
	Tarım dışı	6.557	8.987	37,06
	Tarım içi	85	125	47,06
	Normal Yerleştirme	5.004	6.502	29,94
	Kamu	628	983	56,53
	Özel	4.376	5.519	26,12
	Özürlü yerleştirme	1.440	2.424	68,33
	Kamu	10	68	580,00
	Özel	1.430	2.356	64,76
	E.Hükümlü Yerleştirme	187	185	-1,07
	Kamu	4	44	1000,00
	Özel	183	141	-22,95
	Terörden Etki.Yerleştirme (Özel)	11	1	-
KADIN	Toplam	1.769	2.621	48,16
	Kamu	103	214	107,77
	Özel	1.666	2.407	44,48
	Tarım dışı	1.759	2.562	45,65
	Tarım içi	10	59	490,00
	Normal Yerleştirme	1.536	2.184	42,19
	Kamu	103	202	96,12
	Özel	1.433	1.982	38,31
	Özürlü yerleştirme	231	434	87,88
	Kamu	0	10	-
	Özel	231	424	83,55
	E.Hükümlü Yerleştirme	1	3	200,00
	Kamu	0	2	-
	Özel	1	1	0,00
	Terörden Etki.Yerleştirme (Özel)	1	0	-



İŞKUR



	Ay İçerisinde Alınan Açık İşler			İşe Yerleştirme			Açık İşlerden İptaller
	Haziran 2008	Temmuz 2008	Değişim Oranı (%)	Haziran 2008	Temmuz 2008	Değişim Oranı (%)	
TOPLAM	16.819	16.181	-3,79	8.411	11.733	39,50	299
Normal	11.548	11.338	-1,82	6.540	8.686	32,81	255
Özürü	5.021	4.724	-5,92	1.671	2.858	71,04	43
Eski hükümlü	182	83	-54,40	188	188	0,00	1
Terörden etkilenen	68	36	-47,06	12	1	-91,67	0
Kamu	1.607	1.697	5,60	745	1.309	75,70	25
Normal	1.485	1.622	9,23	731	1.185	62,11	20
Özürü	86	44	-48,84	10	78	680,00	5
Eski hükümlü	36	31	-13,89	4	46	1050,00	0
Terörden etkilenen	0	0	-	0	0	-	0
Özel	15.212	14.484	-4,79	7.666	10.424	35,98	274
Normal	10.063	9.716	-3,45	5.809	7.501	29,13	235
Özürü	4.935	4.680	-5,17	1.661	2.780	67,37	38
Eski hükümlü	146	52	-64,38	184	142	-22,83	1
Terörden etkilenen	68	36	-47,06	12	1	-91,67	0

	Ay İçerisinde Alınan Açık İşler			İşe Yerleştirme			Açık İşlerden İptaller
	Haziran 2008	Temmuz 2008	Değişim Oranı (%)	Haziran 2008	Temmuz 2008	Değişim Oranı (%)	
TOPLAM	16.819	16.181	-3,79	8.411	11.733	39,50	299
<i>Tarım, Avcılık, Ormancılık</i>	287	117	-59,23	95	184	93,68	0
Tarım, Avcılık, Ormancılık	284	104	-63,38	92	184	100,00	0
Balıkçılık	3	13	333,33	3	0	-100,00	0
Sanayi	8.361	9.163	9,59	4.751	6.659	40,16	122
<i>Madencilik ve Taşocakçılığı</i>	127	320	151,97	133	378	184,21	0
İmalat Sanayi	7.040	7.500	6,53	3.964	5.402	36,28	79
Elektrik, Gaz, ve Su	276	87	-68,48	112	104	-7,14	0
İnşaat	918	1.256	36,82	542	775	42,99	43
Hizmetler	8.171	6.901	-15,54	3.565	4.890	37,17	177
<i>Toplan ve Perakende Ticaret</i>	1.739	1.417	-18,52	803	963	19,93	21
Oteller ve Lokantalar	967	1.157	19,65	374	704	88,24	9
Taşıma, Depolama ve Haberleşme	598	387	-35,28	252	186	-26,19	2
Mali Aracı Kuruluşların Faaliyetleri	342	191	-44,15	64	101	57,81	0
Gayrimenkul Kiralama Faaliyetleri	1.494	823	-44,91	780	523	-32,95	7
Kamu yönetimi, Savunma ve	617	864	40,03	407	769	88,94	28
Eğitim Hizmetleri	306	243	-20,59	128	145	13,28	0
Sağlık İşleri ve Sosyal Hizmetler	434	356	-17,97	254	248	-2,36	5
Diğer Toplumsal, Sosyal, Kişisel	1.663	1.461	-12,15	494	1.246	152,23	105
Evlerde Yapılan Hizmet İşleri	9	2	-77,78	3	4	33,33	0
Uluslararası Örgütler ve Temsilcisi	2	0	-100,00	6	1	-83,33	0



İŞKUR



KAMU	1.607	1.697	5,60	745	1.309	75,70	25
Tarım, Avcılık, Ormancılık	47	23	-51,06	34	34	0,00	0
Tarım, Avcılık, Ormancılık	47	23	-51,06	34	34	0,00	0
Balıkçılık	0	0	-	0	0	-	0
Sanayi	485	472	-2,68	92	245	166,30	4
Madencilik ve Taşocakçılığı	7	27	285,71	6	84	1300,00	0
İmalat Sanayi	227	397	74,89	1	77	7600,00	4
Elektrik, Gaz, ve Su	232	12	-94,83	79	71	-10,13	0
İnşaat	19	36	89,47	6	13	116,67	0
Hizmetler	1.075	1.202	11,81	619	1.030	66,40	21
Toptan ve Perakende Ticaret	47	45	-4,26	2	8	300,00	0
Otel ve Lokantalar	30	29	-3,33	18	40	122,22	2
Taşıma, Depolama ve Haberleşme	122	12	-90,16	3	8	166,67	0
Mali Aracı Kuruluşların Faaliyetleri	36	1	-97,22	0	9	-	0
Gayrimenkul Kiralama Faaliyetleri	22	13	-40,91	20	13	-35,00	0
Kamu yönetimi, Savunma ve	562	796	41,64	393	692	76,08	18
Eğitim Hizmetleri	89	83	-6,74	102	97	-4,90	0
Sağlık İşleri ve Sosyal Hizmetler	17	3	-82,35	13	4	-69,23	0
Diğer Toplumsal, Sosyal, Kişisel	150	220	46,67	68	159	133,82	1
Evlerde Yapılan Hizmet İşleri	0	0	-	0	0	-	0
Uluslararası Örgütler ve Temsilcisi	0	0	-	0	0	-	0
ÖZEL	15.212	14.484	-4,79	7.666	10.424	35,98	274
Tarım, Avcılık, Ormancılık	240	94	-60,83	61	150	145,90	0
Tarım, Avcılık, Ormancılık	237	81	-65,82	58	150	158,62	0
Balıkçılık	3	13	333,33	3	0	-100,00	0
Sanayi	7.876	8.691	10,35	4.659	6.414	37,67	118
Madencilik ve Taşocakçılığı	120	293	144,17	127	294	131,50	0
İmalat Sanayi	6.813	7.103	4,26	3.963	5.325	34,37	75
Elektrik, Gaz, ve Su	44	75	70,45	33	33	0,00	0
İnşaat	899	1.220	35,71	536	762	42,16	43
Hizmetler	7.096	5.699	-19,69	2.946	3.860	31,03	156
Toptan ve Perakende Ticaret	1.692	1.372	-18,91	801	955	19,23	21
Otel ve Lokantalar	937	1.128	20,38	356	664	86,52	7
Taşıma, Depolama ve Haberleşme	476	375	-21,22	249	178	-28,51	2
Mali Aracı Kuruluşların Faaliyetleri	306	190	-37,91	64	92	43,75	0
Gayrimenkul Kiralama Faaliyetleri	1.472	810	-44,97	760	510	-32,89	7
Kamu yönetimi, Savunma ve	55	68	23,64	14	77	450,00	10
Eğitim Hizmetleri	217	160	-26,27	26	48	84,62	0
Sağlık İşleri ve Sosyal Hizmetler	417	353	-15,35	241	244	1,24	5
Diğer Toplumsal, Sosyal, Kişisel	1.513	1.241	-17,98	426	1.087	155,16	104
Evlerde Yapılan Hizmet İşleri	9	2	-77,78	3	4	33,33	0
Uluslararası Örgütler ve Temsilcisi	2	0	-100,00	6	1	-83,33	0



İŞKUR



TABLO 7: MESLEKLER İTİBARIYLA AÇIK İŞLER VE İŞE YERLEŞTİRMELER

Ay İçerisinde Alınan Açık İşler

İşe Yerleştirme

MESLEKLER	Değişim			Değişim			Açık İşlerden İptaller
	Haziran 2008	Temmuz 2008	Oranı (%)	Haziran 2008	Temmuz 2008	Oranı (%)	
Büro Memuru (Genel)	1.197	888	-25,81	363	554	52,62	12
Diğer Büro Memurları	21	55	161,90	28	69	146,43	0
Bilgisayar İşletmeni	129	13	-89,92	64	27	-57,81	0
Muhasebeci	62	49	-20,97	34	48	41,18	0
Elektrik Teknisyeni (Genel)	123	122	-0,81	36	41	13,89	0
Bilgisayar Operatörü	44	12	-72,73	9	14	55,56	2
Kamyon ve Kamyonet Şoförü (Şehir içi)	16	36	125,00	7	25	257,14	1
Bilgisayar Programcısı	5	1	-80,00	0	5	-	0
Satış Elemanı	383	225	-41,25	116	181	56,03	2
Dikiş Makinesi Operatörü (Kumaş)	128	50	-60,94	31	77	148,39	0
Koruyucu Güvenlik Memuru	0	0	-	0	0	-	0
Güvenlik Görevlisi	191	86	-54,97	13	136	946,15	2
Temizlik Görevlisi	86	106	23,26	11	45	309,09	0
Şoför (Yük Taşıma)	57	108	89,47	28	37	32,14	0
Diğer İmalat ve İlgili İşçiler (Elle)	271	237	-12,55	171	327	91,23	3
El ve Makine Dikişçisi (Genel)	9	141	1466,67	16	10	-37,50	0
Elektrikçi (Genel)	83	237	185,54	68	47	-30,88	0
Şoför (Yolcu Taşıma)	8	30	275,00	8	8	0,00	0
Ön Muhasebeci	97	89	-8,25	25	59	136,00	3
Madenci (Genel)	10	77	670,00	34	75	120,59	0
Elektronik Bilgisayar Operatörü	2	2	0,00	2	2	0,00	0
Çocuk Gelişim Elemanı	5	4	-20,00	0	3	-	0
Aşçı (Özel Hizmet)	2	38	1800,00	0	3	-	0
Diğer Elektrikli Eşya Montajcıları ve İlgili Elektrik İşçileri	5	5	0,00	0	0	-	0
Elektronik Teknisyeni (Genel)	55	67	21,82	9	5	-44,44	0
Bilgisayarlı Muhasebe Elemanı	10	5	-50,00	2	4	100,00	0
Kalite Kontrolcü	28	18	-35,71	22	17	-22,73	0
Motor Teknisyeni	70	73	4,29	3	21	600,00	1
Taksi Şoförü	12	3	-75,00	2	6	200,00	0
Elektrik Teknikeri	29	30	3,45	4	14	250,00	0
İşletmeci (Genel)	3	4	33,33	2	5	150,00	0
Tesviyeci	103	74	-28,16	9	23	155,56	4
Garson (Servis Elemanı)	105	134	27,62	57	101	77,19	2
Otobüs Şoförü (Kaptan)	2	1	-50,00	4	0	-100,00	0
Bekçi	10	3	-70,00	5	8	60,00	0



İŞKUR



TABLO 7: MESLEKLER İTİBARIYLA AÇIK İŞLER VE İŞE YERLEŞTİRMELER

Ay İçerisinde Alınan Açık İşler

İşe Yerleştirme

MESLEKLER	Değişim			Değişim			Açık İşlerden İptaller
	Haziran 2008	Temmuz 2008	Oranı (%)	Haziran 2008	Temmuz 2008	Oranı (%)	
Mobilya İmalatçısı	51	57	11,76	55	38	-30,91	0
Elektrik Ark Kaynakçısı (Makine ile)	43	104	141,86	33	25	-24,24	1
Metal İşleri Teknisyeni	54	107	98,15	18	13	-27,78	1
Makine Teknikeri	36	40	11,11	8	15	87,50	0
Diğer Bilgisayar Makinesi Operatörleri	13	0	-100,00	0	0	-	0
İplikçi (Ring/Vater/Vargel)	10	57	470,00	96	61	-36,46	0
Sekreter (Genel)	53	86	62,26	26	36	38,46	5
Bankacılık Meslek Elemanı	1	7	600,00	2	5	150,00	0
Büro Memuru (Depolama)	0	0	-	0	0	-	0
Torna Tezgaahı Operatörü (Tornacı)	0	0	-	0	0	-	0
Ambalajcı (Elle)	0	0	-	0	0	-	0
Turizm ve Otelcilik Elemanı	53	38	-28,30	0	9	-	0
Çektirmeci (Petrol ve Gaz Kuyuları)	0	0	-	0	0	-	0
Hemşire (Genel)	31	12	-61,29	3	19	533,33	0
Alt yapı Teknisyeni	0	0	-	0	0	-	0
Dokumacı (Dokuma Makineleri Operatörü)	130	81	-37,69	10	18	80,00	0
Forklift Operatörü	26	36	38,46	18	30	66,67	0
Ekonomist (Genel)	2	0	-100,00	1	0	-100,00	0
İnşaat Teknikeri	15	7	-53,33	8	10	25,00	0
Pazarlamacı	157	66	-57,96	14	34	142,86	0
Diğer Elektronik Montörleri	0	0	-	0	0	-	0
Çaycı	7	9	28,57	2	3	50,00	0
Avukat	2	0	-100,00	0	0	-	0
Gaz Altı Kaynakçısı	0	0	-	0	0	-	0
Jeoloji Mühendisi	0	0	-	1	0	-100,00	0
Makine Teknisyeni (Genel)	42	48	14,29	4	9	125,00	0
Ekip Makinisti (Petrol)	0	0	-	0	1	-	0
Makine Mühendisi (Genel)	32	30	-6,25	9	12	33,33	0
İstihsal Teknisyeni	277	34	-87,73	86	29	-66,28	0
Elektrik-Elektronik Mühendisi	6	5	-16,67	0	1	-	0
Oksijen ve Elektrik Kaynakçısı (Genel)	0	0	-	0	0	-	0
Deri İşçisi	0	13	-	1	0	-100,00	0
İşletme Meslek Elemanı	2	1	-50,00	0	0	-	0
İnşaat Teknisyeni (Genel)	0	8	-	0	3	-	0
Halkla İlişkiler Görevlisi	0	0	-	0	0	-	0
Beden İşçisi	9.470	9.043	-4,51	5.252	7.460	42,04	230
Diğer	2.945	3.269	11,00	1.581	1.905	20,49	30
TOPLAM	16.819	16.181	-3,79	8.411	11.733	39,50	299



İŞKUR



TABLO 8: MESLEKLER İTİBARIYLA BAŞVURULAR VE İŞE YERLEŞTİRMELER

MESLEKLER	Başvurular			İşe Yerleştirme		
	Haziran 2008	Temmuz 2008	Değişim Oranı (%)	Haziran 2008	Temmuz 2008	Değişim Oranı (%)
Büro Memuru (Genel)	3.730	3.652	-2,09	363	554	52,62
Diğer Büro Memurları	447	449	0,45	28	69	146,43
Bilgisayar İşletmeni	823	696	-15,43	64	27	-57,81
Muhasebeci	870	783	-10,00	34	48	41,18
Elektrik Teknisyeni (Genel)	414	413	-0,24	36	41	13,89
Bilgisayar Operatörü	573	473	-17,45	9	14	55,56
Kamyon ve Kamyonet Şoförü (Şehir içi)	275	305	10,91	7	25	257,14
Bilgisayar Programcısı	131	126	-3,82	0	5	-
Satış Elemanı	679	713	5,01	116	181	56,03
Dikiş Makinesi Operatörü (Kumaş)	147	133	-9,52	31	77	148,39
Koruyucu Güvenlik Memuru	0	0	-	0	0	-
Güvenlik Görevlisi	376	399	6,12	13	136	946,15
Temizlik Görevlisi	71	147	107,04	11	45	309,09
Şoför (Yük Taşıma)	276	387	40,22	28	37	32,14
Diğer İmalat ve İlgili İşçiler (Elle)	196	253	29,08	171	327	91,23
El ve Makine Dikişçisi (Genel)	48	92	91,67	16	10	-37,50
Elektrikçi (Genel)	148	197	33,11	68	47	-30,88
Şoför (Yolcu Taşıma)	300	271	-9,67	8	8	0,00
Ön Muhasebeci	914	942	3,06	25	59	136,00
Madenci (Genel)	8	591	7287,50	34	75	120,59
Elektronik Bilgisayar Operatörü	20	3	-85,00	2	2	0,00
Çocuk Gelişim Elemanı	202	238	17,82	0	3	-
Aşçı (Özel Hizmet)	5	28	460,00	0	3	-
Diğer Elektrikli Eşya Montajcıları ve İlgili Elektrik İşçileri	29	43	48,28	0	0	-
Elektronik Teknisyeni (Genel)	197	221	12,18	9	5	-44,44
Bilgisayarlı Muhasebe Elemanı	198	161	-18,69	2	4	100,00
Kalite Kontrolcü	249	323	29,72	22	17	-22,73
Motor Teknisyeni	81	185	128,40	3	21	600,00
Taksi Şoförü	126	144	14,29	2	6	200,00
Elektrik Teknikeri	149	163	9,40	4	14	250,00
İşletmeci (Genel)	354	195	-44,92	2	5	150,00
Tesviyeci	133	181	36,09	9	23	155,56
Garson (Servis Elemanı)	242	290	19,83	57	101	77,19
Otobüs Şoförü (Kaptan)	74	57	-22,97	4	0	-100,00
Bekçi	99	93	-6,06	5	8	60,00



İŞKUR



TABLO 8: MESLEKLER İTİBARIYLA BAŞVURULAR VE İŞE YERLEŞTİRMELER
Başvurular İşe Yerleştirme

MESLEKLER	Başvurular			İşe Yerleştirme		
	Haziran 2008	Temmuz 2008	Değişim Oranı (%)	Haziran 2008	Temmuz 2008	Değişim Oranı (%)
Mobilya İmalatçısı	129	144	11,63	55	38	-30,91
Elektrik Ark Kaynakçısı (Makine ile)	192	215	11,98	33	25	-24,24
Metal İşleri Teknisyeni	98	146	48,98	18	13	-27,78
Makine Teknikeri	119	131	10,08	8	15	87,50
Diğer Bilgisayar Makinesi Operatörleri	9	8	-11,11	0	0	-
İplikçi (Ring/Vater/Vargel)	142	227	59,86	96	61	-36,46
Sekreter(Genel)	241	294	21,99	26	36	38,46
Bankacılık Meslek Elemanı	209	127	-39,23	2	5	150,00
Büro Memuru (Depolama)	0	0	-	0	0	-
Torna Tezgahı Operatörü (Tornacı)	0	0	-	0	0	-
Ambalajcı (Elle)	0	0	-	0	0	-
Turizm ve Otelcilik Elemanı	87	127	45,98	0	9	-
Çektirmeci (Petrol ve Gaz Kuyuları)	0	0	-	0	0	-
Hemşire (Genel)	36	57	58,33	3	19	533,33
Alt yapı Teknisyeni	2	1	-50,00	0	0	-
Dokumacı (Dokuma Makineleri Operatörü)	235	239	1,70	10	18	80,00
Forklift Operatörü	83	120	44,58	18	30	66,67
Ekonomist (Genel)	138	65	-52,90	1	0	-100,00
İnşaat Teknikeri	83	75	-9,64	8	10	25,00
Pazarlamacı	237	235	-0,84	14	34	142,86
Diğer Elektronik Montörleri	2	4	100,00	0	0	-
Çaycı	242	301	24,38	2	3	50,00
Avukat	24	10	-58,33	0	0	-
Gaz Altı Kaynakçısı	0	0	-	0	0	-
Jeoloji Mühendisi	16	32	100,00	1	0	-100,00
Makine Teknisyeni (Genel)	55	80	45,45	4	9	125,00
Ekip Makinisti (Petrol)	0	0	-	0	1	-
Makine Mühendisi (Genel)	107	135	26,17	9	12	33,33
İstihsal Teknisyeni	67	43	-35,82	86	29	-66,28
Elektrik-Elektronik Mühendisi	49	64	30,61	0	1	-
Oksijen ve Elektrik Kaynakçısı (Genel)	0	0	-	0	0	-
Deri İşçisi	35	34	-2,86	1	0	-100,00
İşletme Meslek Elemanı	134	88	-34,33	0	0	-
İnşaat Teknisyeni (Genel)	14	11	-21,43	0	3	-
Halkla İlişkiler Görevlisi	0	0	-	0	0	-
Beden İşçisi	19.942	21.628	8,45	5.252	7.460	42,04
Diğer	47.003	49.529	5,37	1.581	1.905	20,49
TOPLAM	82.314	87.517	6,32	8.411	11.733	39,50



İŞKUR



TABLO 9: YAŞ GRUPLARINA GÖRE BAŞVURU VE İŞE YERLEŞTİRMELER
Ay içindeki Başvurular İşe Yerleştirme

	Haziran 2008	Temmuz 2008	Değişim Oranı (%)	Haziran 2008	Temmuz 2008	Değişim Oranı (%)
TOPLAM	82.314	87.517	6,32	8.411	11.733	39,50
15-19 Arası	4.818	5.390	11,87	629	872	38,63
20-24 Arası	19.350	22.043	13,92	2.188	3.036	38,76
25-29 Arası	20.792	18.991	-8,66	2.148	2.963	37,94
30-34 Arası	11.711	12.612	7,69	1.371	1.983	44,64
35-39 Arası	9.131	10.016	9,69	910	1.351	48,46
40-44 Arası	6.900	7.650	10,87	632	814	28,80
45-64 Arası	9.052	10.091	11,48	527	706	33,97
65 ve Yukarısı	560	724	29,29	6	8	33,33
ERKEK	58.289	61.545	5,59	6.642	9.112	37,19
15-19 Arası	3.149	3.493	10,92	435	567	30,34
20-24 Arası	12.472	14.316	14,79	1.647	2.230	35,40
25-29 Arası	14.080	13.064	-7,22	1.751	2.348	34,09
30-34 Arası	8.346	8.880	6,40	1.110	1.605	44,59
35-39 Arası	6.873	7.318	6,47	736	1.095	48,78
40-44 Arası	5.460	5.880	7,69	510	673	31,96
45-64 Arası	7.439	8.011	7,69	448	587	31,03
65 ve Yukarısı	470	583	24,04	5	7	40,00
KADIN	24.025	25.972	8,10	1.769	2.621	48,16
15-19 Arası	1.669	1.897	13,66	194	305	57,22
20-24 Arası	6.878	7.727	12,34	541	806	48,98
25-29 Arası	6.712	5.927	-11,70	397	615	54,91
30-34 Arası	3.365	3.732	10,91	261	378	44,83
35-39 Arası	2.258	2.698	19,49	174	256	47,13
40-44 Arası	1.440	1.770	22,92	122	141	15,57
45-64 Arası	1.613	2.080	28,95	79	119	50,63
65 ve Yukarısı	90	141	56,67	1	1	0,00



İŞKUR

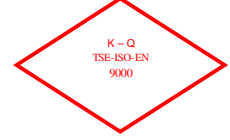

TABLO 10: EĞİTİM DÜZEYLERİNE GÖRE BAŞVURU VE İŞE YERLEŞTİRMELER
Ay içindeki Başvurular *İşe Yerleştirme*

	<i>Haziran 2008</i>	<i>Temmuz 2008</i>	<i>Değişim Oranı (%)</i>	<i>Haziran 2008</i>	<i>Temmuz 2008</i>	<i>Değişim Oranı (%)</i>
TOPLAM	82.314	87.517	6,32	8.411	11.733	39,50
Okur Yazar Olmayan	1.217	1.350	10,93	29	47	62,07
Okur Yazar	10.522	13.426	27,60	156	273	75,00
İlköğretim	24.567	27.470	11,82	5.108	6.894	34,96
Ortaöğretim (Lise ve Dengi)	23.646	25.372	7,30	2.403	3.680	53,14
Önlisans	8.591	8.182	-4,76	443	475	7,22
Lisans	12.811	10.904	-14,89	265	352	32,83
Yüksek Lisans	899	774	-13,90	5	12	140,00
Doktora	61	39	-36,07	2	0	-100,00
ERKEK	58.289	61.545	5,59	6.642	9.112	37,19
Okur Yazar Olmayan	588	631	7,31	25	35	40,00
Okur Yazar	8.623	11.065	28,32	134	208	55,22
İlköğretim	18.978	20.757	9,37	4.136	5.602	35,44
Ortaöğretim (Lise ve Dengi)	16.475	17.338	5,24	1.853	2.738	47,76
Önlisans	4.754	4.691	-1,33	300	302	0,67
Lisans	8.353	6.633	-20,59	192	223	16,15
Yüksek Lisans	488	405	-17,01	1	4	300,00
Doktora	30	25	-16,67	1	0	-100,00
KADIN	24.025	25.972	8,10	1.769	2.621	48,16
Okur Yazar Olmayan	629	719	14,31	4	12	200,00
Okur Yazar	1.899	2.361	24,33	22	65	195,45
İlköğretim	5.589	6.713	20,11	972	1.292	32,92
Ortaöğretim (Lise ve Dengi)	7.171	8.034	12,03	550	942	71,27
Önlisans	3.837	3.491	-9,02	143	173	20,98
Lisans	4.458	4.271	-4,19	73	129	76,71
Yüksek Lisans	411	369	-10,22	4	8	100,00
Doktora	31	14	-54,84	1	0	-100,00



İŞKUR



TABLO 11: İLLER İTİBARIYLA AÇIK İŞLER VE İŞE YERLEŞTİRMELER
Ay içinde Alınan Açık İşler İşe Yerleştirme

	Haziran 2008	Temmuz 2008	Değişim Oranı (%)	Haziran 2008	Temmuz 2008	Değişim Oranı (%)	Açık İşlerden İptaller
ADANA	310	320	3,23	363	242	-33,33	4
ADİYAMAN	20	15	-25,00	9	17	88,89	0
AFYONKARAHİSAR	133	106	-20,30	73	137	87,67	5
AĞRI	1	10	900,00	3	0	-100,00	0
AKSARAY	56	37	-33,93	57	31	-45,61	0
AMASYA	40	297	642,50	8	287	3487,50	1
ANKARA	906	663	-26,82	274	393	43,43	8
ANTALYA	1.145	1.091	-4,72	314	706	124,84	0
ARDAHAN	7	1	-85,71	2	8	300,00	0
ARTVİN	10	23	130,00	15	8	-46,67	1
AYDIN	165	191	15,76	100	153	53,00	2
BALIKESİR	129	306	137,21	89	236	165,17	0
BARTIN	68	36	-47,06	32	86	168,75	0
BATMAN	0	5	-	2	8	300,00	0
BAYBURT	4	6	50,00	2	2	0,00	0
BİLECİK	54	36	-33,33	13	12	-7,69	0
BİNGÖL	4	7	75,00	5	2	-60,00	0
BİTLİS	17	40	135,29	19	37	94,74	0
BOLU	196	22	-88,78	11	101	818,18	0
BURDUR	66	51	-22,73	72	38	-47,22	0
BURSA	817	713	-12,73	654	847	29,51	6
ÇANAKKALE	93	77	-17,20	33	37	12,12	0
ÇANKIRI	64	19	-70,31	68	4	-94,12	0
ÇORUM	149	142	-4,70	66	148	124,24	1
DENİZLİ	164	267	62,80	150	177	18,00	2
DİYARBAKIR	103	84	-18,45	44	39	-11,36	2
DÜZCE	143	173	20,98	19	108	468,42	2
EDİRNE	101	51	-49,50	58	36	-37,93	0
ELAZIG	51	27	-47,06	23	24	4,35	3
ERZİNCAN	37	67	81,08	53	50	-5,66	3
ERZURUM	29	17	-41,38	22	27	22,73	0
ESKİŞEHİR	648	596	-8,02	293	554	89,08	35
GAZİANTEP	203	198	-2,46	133	198	48,87	2
GİRESUN	17	56	229,41	5	20	300,00	0
GÜMÜŞHANE	6	17	183,33	22	38	72,73	0
HAKKARİ	6	33	450,00	27	24	-11,11	4
HATAY	101	45	-55,45	22	37	68,18	0
İGDIR	36	9	-75,00	17	6	-64,71	0
İSPARTA	85	98	15,29	129	90	-30,23	0
İSTANBUL	5.279	4.124	-21,88	1.717	2.383	38,79	128
İZMİR	441	1.077	144,22	277	321	15,88	12



İŞKUR



TABLO 11: İLLER İTİBARIYLA AÇIK İŞLER VE İŞE YERLEŞTİRMELER
Ay içinde Alınan Açık İşler İşe Yerleştirme

	Haziran 2008	Temmuz 2008	Değişim Oranı (%)	Haziran 2008	Temmuz 2008	Değişim Oranı (%)	Açık İşlerden İptaller
KAHRAMANMARAŞ	73	123	68,49	187	146	-21,93	1
KARABÜK	86	27	-68,60	25	46	84,00	0
KARAMAN	49	118	140,82	72	103	43,06	3
KARS	3	9	200,00	4	12	200,00	0
KASTAMONU	47	28	-40,43	30	17	-43,33	0
KAYSERİ	277	833	200,72	235	745	217,02	7
KIRIKKALE	22	21	-4,55	6	10	66,67	0
KIRKLARELİ	23	33	43,48	9	26	188,89	1
KIRŞEHİR	56	50	-10,71	15	21	40,00	1
KİLİS	2	23	1050,00	7	7	0,00	0
KOCAELİ	1.405	813	-42,14	557	623	11,85	15
KONYA	170	123	-27,65	165	166	0,61	0
KÜTAHYA	332	89	-73,19	92	24	-73,91	0
MALATYA	196	125	-36,22	136	157	15,44	0
MANİSA	218	161	-26,15	181	226	24,86	6
MARDİN	39	19	-51,28	15	26	73,33	0
MERSİN	322	247	-23,29	247	180	-27,13	4
MUĞLA	125	212	69,60	52	52	0,00	0
MUŞ	0	12	-	0	0	-	0
NEVŞEHİR	48	22	-54,17	44	20	-54,55	0
NİĞDE	23	78	239,13	16	37	131,25	0
ORDU	63	150	138,10	12	175	1358,33	0
OSMANIYE	31	70	125,81	24	53	120,83	3
RİZE	33	28	-15,15	17	28	64,71	2
SAKARYA	186	391	110,22	143	323	125,87	2
SAMSUN	218	92	-57,80	235	64	-72,77	1
SİİRT	0	21	-	1	3	200,00	0
SİNOP	46	109	136,96	0	62	-	0
SİVAS	29	39	34,48	12	10	-16,67	1
ŞANLIURFA	39	57	46,15	18	34	88,89	1
ŞIRNAK	1	1	0,00	9	3	-66,67	0
TEKİRDAĞ	327	415	26,91	203	228	12,32	22
TOKAT	49	48	-2,04	16	51	218,75	0
TRABZON	71	63	-11,27	26	22	-15,38	1
TUNCELİ	6	0	-100,00	1	2	-	0
UŞAK	20	111	455,00	19	104	447,37	7
VAN	73	55	-24,66	73	46	-36,99	0
YALOVA	66	42	-36,36	56	68	21,43	0
YOZGAT	39	24	-38,46	8	17	112,50	0
ZONGULDAK	102	146	43,14	148	124	-16,22	0
TOPLAM	16.819	16.181	-3,79	8.411	11.733	39,50	299



İŞKUR

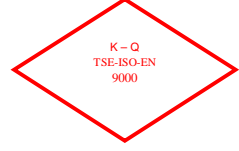

TABLO 12: İLLER İTİBARIYLA BAŞVURULAR VE İŞE YERLEŞTİRMELER

	Başvurular			İşe Yerleştirme		
	Haziran 2008	Temmuz 2008	Değişim Oranı (%)	Haziran 2008	Temmuz 2008	Değişim Oranı (%)
ADANA	2.756	2.492	-9,58	363	242	-33,33
ADIYAMAN	484	511	5,58	9	17	88,89
AFYONKARAHİSAR	507	519	2,37	73	137	87,67
AĞRI	93	88	-5,38	3	0	-100,00
AKSARAY	301	270	-10,30	57	31	-45,61
AMASYA	248	541	118,15	8	287	3487,50
ANKARA	6.598	5.015	-23,99	274	393	43,43
ANTALYA	1.718	1.731	0,76	314	706	124,84
ARDAHAN	79	52	-34,18	2	8	300,00
ARTVİN	753	105	-86,06	15	8	-46,67
AYDIN	1.023	1.081	5,67	100	153	53,00
BALIKESİR	972	1.015	4,42	89	236	165,17
BARTIN	167	687	311,38	32	86	168,75
BATMAN	355	301	-15,21	2	8	300,00
BAYBURT	64	45	-29,69	2	2	0,00
BİLECİK	241	234	-2,90	13	12	-7,69
BİNGÖL	115	173	50,43	5	2	-60,00
BİTLİS	164	119	-27,44	19	37	94,74
BOLU	277	229	-17,33	11	101	818,18
BURDUR	274	206	-24,82	72	38	-47,22
BURSA	3.607	3.851	6,76	654	847	29,51
ÇANAKKALE	532	434	-18,42	33	37	12,12
ÇANKIRI	207	155	-25,12	68	4	-94,12
ÇORUM	594	519	-12,63	66	148	124,24
DENİZLİ	1.157	1.275	10,20	150	177	18,00
DİYARBAKIR	1.011	1.035	2,37	44	39	-11,36
DÜZCE	440	501	13,86	19	108	468,42
EDİRNE	468	257	-45,09	58	36	-37,93
ELAZIĞ	494	416	-15,79	23	24	4,35
ERZİNCAN	188	176	-6,38	53	50	-5,66
ERZURUM	536	489	-8,77	22	27	22,73
ESKİŞEHİR	1.331	1.649	23,89	293	554	89,08
GAZİANTEP	1.613	1.765	9,42	133	198	48,87
GİRESUN	284	376	32,39	5	20	300,00
GÜMÜŞHANE	79	75	-5,06	22	38	72,73
HAKKARİ	161	107	-33,54	27	24	-11,11
HATAY	1.042	1.129	8,35	22	37	68,18
İĞDIR	94	65	-30,85	17	6	-64,71
ISPARTA	415	374	-9,88	129	90	-30,23
İSTANBUL	17.783	20.361	14,50	1.717	2.383	38,79
İZMİR	4.918	6.107	24,18	277	321	15,88



İŞKUR

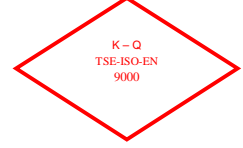

TABLO 12: İLLER İTİBARIYLA BAŞVURULAR VE İŞE YERLEŞTİRMELER

	Başvurular			İşe Yerleştirme		
	Haziran 2008	Temmuz 2008	Değişim Oranı (%)	Haziran 2008	Temmuz 2008	Değişim Oranı (%)
KAHRAMANMARAŞ	1.152	965	-16,23	187	146	-21,93
KARABÜK	209	276	32,06	25	46	84,00
KARAMAN	282	345	22,34	72	103	43,06
KARS	223	242	8,52	4	12	200,00
KASTAMONU	233	266	14,16	30	17	-43,33
KAYSERİ	1.567	2.135	36,25	235	745	217,02
KIRIKKALE	280	324	15,71	6	10	66,67
KIRKLARELİ	482	582	20,75	9	26	188,89
KIRŞEHİR	258	235	-8,91	15	21	40,00
KİLİS	140	152	8,57	7	7	0,00
KOCAELİ	2.351	2.214	-5,83	557	623	11,85
KONYA	1.789	2.140	19,62	165	166	0,61
KÜTAHYA	716	537	-25,00	92	24	-73,91
MALATYA	822	903	9,85	136	157	15,44
MANİSA	1.488	1.664	11,83	181	226	24,86
MARDİN	284	232	-18,31	15	26	73,33
MERSİN	2.835	2.397	-15,45	247	180	-27,13
MUĞLA	669	620	-7,32	52	52	0,00
MUŞ	249	213	-14,46	0	0	#SAYI/0!
NEVŞEHİR	239	236	-1,26	44	20	-54,55
NİĞDE	342	314	-8,19	16	37	131,25
ORDU	621	581	-6,44	12	175	1358,33
OSMANİYE	442	337	-23,76	24	53	120,83
RİZE	322	291	-9,63	17	28	64,71
SAKARYA	1.037	1.182	13,98	143	323	125,87
SAMSUN	1.768	2.964	67,65	235	64	-72,77
SİİRT	106	173	63,21	1	3	200,00
SINOP	204	198	-2,94	0	62	#SAYI/0!
SİVAS	534	506	-5,24	12	10	-16,67
ŞANLIURFA	988	895	-9,41	18	34	88,89
ŞIRNAK	109	70	-35,78	9	3	-66,67
TEKİRDAĞ	1.457	1.778	22,03	203	228	12,32
TOKAT	538	446	-17,10	16	51	218,75
TRABZON	954	898	-5,87	26	22	-15,38
TUNCELİ	107	53	-50,47	1	2	-
UŞAK	501	484	-3,39	19	104	447,37
VAN	622	533	-14,31	73	46	-36,99
YALOVA	322	209	-35,09	56	68	21,43
YOZGAT	299	329	10,03	8	17	112,50
ZONGULDAK	630	2.068	228,25	148	124	-16,22
TOPLAM	82.314	87.517	6,32	8.411	11.733	39,50



İŞKUR



TABLO 13: EĞİTİM DÜZEYLERİNE GÖRE KAYITLI İŞSİZLERİN BEKLEME SÜRELERİ											
	30 GÜN VE AZ	1-2 AY	2-3 AY	3-4 AY	4-5 AY	5-6 AY	6-7 AY	7-8 AY	8-12 AY	1 YILDAN FAZLA	Genel Toplam
TOPLAM	52.707	51.864	44.050	47.108	46.598	80.968	57.924	39.350	171.306	185.254	777.129
Okur Yazar Olmayan	1.220	1.149	1.144	1.304	1.294	1.892	1.900	1.596	4.114	2.521	18.134
Okur Yazar	1.396	1.286	1.162	1.448	1.522	2.180	1.876	1.375	4.485	3.312	20.042
İlköğretim	23.643	21.794	21.536	22.693	23.406	43.662	30.173	18.754	77.306	79.123	362.090
Ortaöğretim (Lise ve Dengi)	17.004	16.114	14.431	14.300	14.679	23.323	17.525	12.148	58.386	72.588	260.498
Önlisans	4.256	4.958	2.944	3.455	2.982	5.198	3.347	2.926	14.945	16.923	61.934
Lisans	4.933	6.229	2.722	3.744	2.613	4.502	2.976	2.484	11.730	10.555	52.488
Yüksek Lisans	246	323	105	153	98	200	122	65	329	226	1.867
Doktora	9	11	6	11	4	11	5	2	11	6	76
ERKEK	35.822	35.972	31.129	32.402	33.379	64.129	41.837	28.713	118.656	150.116	572.155
Okur Yazar Olmayan	574	556	572	620	629	1.032	910	773	1.975	1.466	9.107
Okur Yazar	888	827	745	938	963	1.585	1.282	911	2.918	2.466	13.523
İlköğretim	17.910	16.914	16.563	17.238	18.238	37.442	24.169	15.123	60.561	69.212	293.370
Ortaöğretim (Lise ve Dengi)	11.197	10.852	9.842	9.406	10.130	17.653	11.965	8.657	38.938	58.696	187.336
Önlisans	2.335	2.689	1.722	1.887	1.766	3.376	1.737	1.726	7.597	11.382	36.217
Lisans	2.786	3.961	1.628	2.238	1.586	2.909	1.708	1.486	6.513	6.768	31.583
Yüksek Lisans	126	164	51	71	64	125	62	36	145	123	967
Doktora	6	9	6	4	3	7	4	1	9	3	52
KADIN	16.885	15.892	12.921	14.706	13.219	16.839	16.087	10.637	52.650	35.138	204.974
Okur Yazar Olmayan	646	593	572	684	665	860	990	823	2.139	1.055	9.027
Okur Yazar	508	459	417	510	559	595	594	464	1.567	846	6.519
İlköğretim	5.733	4.880	4.973	5.455	5.168	6.220	6.004	3.631	16.745	9.911	68.720
Ortaöğretim (Lise ve Dengi)	5.807	5.262	4.589	4.894	4.549	5.670	5.560	3.491	19.448	13.892	73.162
Önlisans	1.921	2.269	1.222	1.568	1.216	1.822	1.610	1.200	7.348	5.541	25.717
Lisans	2.147	2.268	1.094	1.506	1.027	1.593	1.268	998	5.217	3.787	20.905
Yüksek Lisans	120	159	54	82	34	75	60	29	184	103	900
Doktora	3	2	0	7	1	4	1	1	2	3	24

TABLO 14: 2008 TEMMUZ AYI KAYITLI İŞSİZLERİN YAŞ GRUPLARINA GÖRE DAĞILIMI			
YAŞ GRUPLARI	Erkek	Kadın	Toplam
15-19	17.563	9.667	27.230
20-24	106.828	50.574	157.402
25-29	154.505	53.812	208.317
30-34	112.363	35.471	147.834
35-39	82.434	23.619	106.053
40-44	55.863	15.581	71.444
45-54	35.922	12.705	48.627
55-64	5.824	2.987	8.811
65 VE DAHA BÜYÜK	853	558	1.411
GENEL TOPLAM	572.155	204.974	777.129



İŞKUR



TABLO 15: YURTDIŞINA GÖNDERİLEN İŞÇİLERİN ÜLKELER İTİBARIYLA DAĞILIMI

ÜLKELER	Haziran 2008	Temmuz 2008	Değişim Oranı (%)	2007 Ocak-Temmuz Dönemi Toplamı	2008 Ocak-Haziran Dönemi Toplamı	Değişim Oranı (%)
A.B.D	2	4	100	128	27	-78,91
AFGANİSTAN	39	12	-69	950	282	-70,32
ALMANYA	100	81	-19	3.146	809	-74,28
ARNAVUTLUK	98	159	62	5	956	19020,00
AVUSTURALYA	0	1	-	21	6	-71,43
AVUSTURYA	5	5	0	203	43	-78,82
AZERBAYCAN	84	58	-31	859	716	-16,65
B. ARAP EMİR.	137	171	25	691	1.253	81,33
BELÇİKA	1	6	500	127	22	-82,68
BULGARİSTAN	5	0	-100	211	169	-19,91
CEZAYİR	83	63	-24	557	522	-6,28
ÇİN	0	0	-	2	0	-100,00
DANİMARKA	4	3	-25	47	8	-82,98
FAS	62	94	52	509	691	35,76
FİNLANDIYA	1	0	-100	2	1	-50,00
FRANSA	16	27	69	1.003	118	-88,24
GABON	0	0	-	26	0	-100,00
GANA	0	0	-	0	0	-
GÜNEY AFRİKA	2	0	-100	46	40	-13,04
GÜRCİSTAN	7	18	157	28	58	107,14
HIRVATİSTAN	0	0	-	0	0	-
HOLLANDA	4	9	125	164	28	-82,93
HONGKONG	0	0	-	1	1	0,00
IRAK	228	471	107	3.386	3.373	-0,38
İNGİLTERE	2	2	0	52	8	-84,62
İRAN	1	2	100	1	12	1100,00
İSPANYA	0	0	-	2	0	-100,00
İSRAIL	1	8	700	159	114	-28,30
İSVEÇ	2	2	0	19	4	-78,95
İSVİÇRE	4	3	-25	125	20	-84,00
İTALYA	0	0	-	44	5	-88,64
K. YEMEN	5	0	-100	263	116	-55,89
KANADA	1	0	-100	6	1	-83,33
KATAR	111	117	5	3.426	1.907	-44,34
KAZAKİSTAN	703	470	-33	5.106	3.919	-23,25
KIBRIS	1	2	100	106	37	-65,09
KIRGIZİSTAN	0	1	-	0	9	-
KONGO	0	0	-	0	0	-
KUVEYT	0	2	-	72	5	-93,06
LIBYA	305	351	15	1.137	3.636	219,79
LÜBNAN	0	0	-	0	0	-
LÜKSEMBURG	0	0	-	1	0	-100,00
MACARİSTAN	0	0	-	0	0	-
MAKEDONYA	0	0	-	4	11	175,00
MALDİVLER	0	2	-	4	12	200,00
MALEZYA	0	0	-	2	0	-100,00
MALİ	0	0	-	3	11	266,67
MALTA	0	0	-	12	1	-91,67
MISIR	0	3	-	222	90	-59,46
MOĞOLİSTAN	0	0	-	0	0	-
NEPAL	0	0	-	0	0	-
NİJERYA	0	0	-	1	0	-100,00
NORVEÇ	0	0	-	3	4	33,33
ÖZBEKİSTAN	34	6	-82	127	69	-45,67
PAKİSTAN	10	3	-70	97	74	-23,71
PANAMA	0	0	-	0	0	-
POLONYA	12	4	-67	1	43	4200,00
ROMANYA	89	161	81	212	943	344,81
RUSYA	1.470	1.405	-4	15.083	11.774	-21,94
S. ARABİSTAN	43	65	51	3.033	3.945	30,07
SERBEST İRLANDA	0	0	-	2	0	-100,00
SUDAN	17	6	-65	290	159	-45,17
TACİKİSTAN	17	33	94	315	441	40,00
TATARİSTAN	0	19	-	199	19	-90,45
TAYLAND	0	0	-	0	0	-
TAYVAN	0	0	-	0	0	-
TÜRKMENİSTAN	95	112	18	406	683	68,23
UKRAYNA	135	265	96	1.737	1.778	2,36
UMMAN	16	59	269	297	227	-23,57
ÜRDÜN	7	0	-100	666	348	-47,75
YENİ ZELANDA	0	0	-	2	0	-100,00
YUGOSLAVYA	0	0	-	0	0	-
DİĞER ÜLKELER	9	5	-44	59	119	101,69
TOPLAM	3.968	4.290	8	45.408	39.667	-12,64



İŞKUR

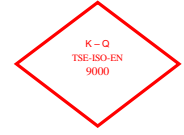

TABLO 16: ÖZÜRLÜ, ESKİ HÜKÜMLÜ, TERÖR MAĞDURLARININ BAŞVURULAR, AÇIK İŞLER VE İŞE YERLEŞTİRMELER KAPSAMINDA İLLERE GÖRE DAĞILIMI

	BAŞVURULAR			AÇIK İŞLER			İŞE YERLEŞTİRMELER		
	Özürlü	Eski Hükümlü	Terörden Etkilenen	Özürlü	Eski Hükümlü	Terörden Etkilenen	Özürlü	Eski Hükümlü	Terörden Etkilenen
ADANA	128	5	0	50	3	0	34	0	0
ADYAMAN	21	1	0	7	0	0	5	0	0
AFYONKARAHISAR	18	2	0	39	4	0	8	0	0
AĞRI	17	1	0	0	0	0	0	0	0
AKSARAY	14	0	0	1	0	0	4	0	0
AMASYA	20	1	0	7	0	0	4	0	0
ANKARA	177	7	0	192	1	1	202	36	1
ANTALYA	57	3	0	451	2	10	89	10	0
ARDAHAN	9	1	0	0	0	0	0	0	0
ARTVİN	6	0	0	5	0	0	6	0	0
AYDIN	51	10	0	47	0	2	33	0	0
BALIKESİR	38	1	0	13	0	0	14	0	0
BARTIN	10	1	0	14	0	0	11	1	0
BATMAN	65	1	0	0	0	0	0	8	0
BAYBURT	2	0	0	0	0	0	0	0	0
BİLECİK	4	0	0	6	1	0	7	0	0
BİNGÖL	50	1	0	4	0	0	0	0	0
BİTLİS	36	2	0	0	0	0	0	0	0
BOLU	1	0	0	2	0	0	2	0	0
BURDUR	12	1	0	11	0	0	14	0	0
BURSA	87	6	0	222	5	0	294	19	0
ÇANAKKALE	11	2	0	22	0	3	18	0	0
ÇANKIRI	4	9	1	14	0	0	2	0	0
ÇORUM	28	0	0	20	0	0	17	0	0
DENİZLİ	46	3	0	93	1	0	67	1	0
DİYARBAKIR	120	12	0	53	0	0	36	0	0
DÜZCE	15	0	0	27	0	0	17	3	0
EDİRNE	9	0	0	19	0	0	8	0	0
ELAZIĞ	37	1	0	7	0	0	11	0	0
ERZİNCAN	10	0	0	8	0	0	5	0	0
ERZURUM	38	2	0	9	1	0	3	1	0
ESKİŞEHİR	26	0	0	26	2	1	37	0	0
GAZİANTEP	24	1	0	95	2	0	80	3	0
GİRESUN	13	3	0	6	0	0	6	0	0
GÜMÜŞHANE	7	0	0	2	1	0	6	1	0
HAKKARİ	16	2	0	2	0	0	2	0	0
HATAY	83	3	0	7	0	0	17	1	0
İĞDIR	3	3	0	2	0	0	0	0	0
ISPARTA	33	1	0	5	1	0	5	0	0
İSTANBUL	384	35	0	1.949	35	2	869	51	0
İZMİR	118	8	0	232	2	7	188	6	0



İŞKUR



TABLO 16: ÖZÜRLÜ, ESKİ HÜKÜMLÜ, TERÖR MAĞDURLARININ BAŞVURULAR, AÇIK İŞLER VE İŞE YERLEŞTİRMELER KAPSAMINDA İLLERE GÖRE DAĞILIMI

	BAŞVURULAR			AÇIK İŞLER			İŞE YERLEŞTİRMELER		
	Özürlü	Eski Hükümlü	Terörden Etkilenen	Özürlü	Eski Hükümlü	Terörden Etkilenen	Özürlü	Eski Hükümlü	Terörden Etkilenen
KAHRAMANMARAŞ	63	2	0	42	0	0	51	1	0
KARABÜK	8	0	0	5	0	0	2	0	0
KARAMAN	11	0	0	12	0	0	6	0	0
KARS	6	0	0	2	0	0	2	0	0
KASTAMONU	21	7	1	1	0	0	0	0	0
KAYSERİ	49	0	0	64	0	0	79	5	0
KİLİS	9	0	0	2	10	0	2	0	0
KIRIKKALE	9	1	0	0	0	0	1	1	0
KIRKLARELİ	12	3	0	3	0	0	2	0	0
KİRŞEHİR	26	1	0	2	0	0	0	0	0
KOCAELİ	44	8	0	240	3	0	200	13	0
KONYA	88	3	0	37	2	0	44	1	0
KÜTAHYA	19	2	0	18	1	0	0	1	0
MALATYA	53	0	0	13	0	0	15	0	0
MANİSA	26	0	0	64	0	0	39	5	0
MARDİN	33	1	0	2	0	0	3	0	0
MERSİN	104	3	0	34	0	0	26	0	0
MUĞLA	24	1	0	96	2	0	33	5	0
MUŞ	36	2	0	0	0	0	0	0	0
NEVŞEHİR	8	1	0	7	0	0	8	0	0
NİĞDE	30	2	0	2	0	0	2	0	0
ORDU	22	0	0	10	1	0	10	0	0
OSMANIYE	10	0	0	18	0	0	7	0	0
RİZE	7	1	0	2	0	0	7	0	0
SAKARYA	26	3	0	49	0	0	53	5	0
SAMSUN	93	3	0	15	0	0	8	0	0
SİİRT	33	2	0	3	0	0	3	0	0
SİNOP	13	1	0	1	1	0	0	1	0
SİVAS	44	2	0	2	0	0	1	0	0
ŞANLIURFA	135	2	0	33	1	7	22	1	0
ŞIRNAK	15	0	0	1	0	0	1	0	0
TEKİRDAĞ	20	1	0	194	0	3	54	5	0
TOKAT	36	3	0	1	0	0	3	0	0
TRABZON	21	0	0	12	0	0	10	0	0
TUNCELİ	4	0	0	0	0	0	2	0	0
UŞAK	22	1	0	12	0	0	12	1	0
VAN	43	4	0	2	0	0	4	2	0
YALOVA	3	0	0	13	0	0	6	0	0
YOZGAT	24	1	0	9	1	0	6	0	0
ZONGULDAK	29	2	0	32	0	0	13	0	0
TOPLAM	3.127	192	2	4.724	83	36	2.858	188	1



İŞKUR



	MAYIS 2008 İTİBARIYLA			HAZİRAN 2008 İTİBARIYLA			Değişim Oranı (%)
	Kamu	Özel	Toplam	Kamu	Özel	Toplam	
ÖZÜRLÜLER	2.722	23.342	26.064	2.853	23.201	26.054	-0,04
ESKİ HÜKÜMLÜLER	1.988	13.735	15.723	1.862	3.029	4.891	-68,89
TERÖRDEN ETKİLENENLER	0	46.592	46.592	0	9.911	9.911	-78,73

	HAZİRAN 2008 İTİBARIYLA			TEMMUZ 2008 İTİBARIYLA			Değişim Oranı (%)
	Erkek	Kadın	Toplam	Erkek	Kadın	Toplam	
ÖZÜRLÜLER	60.330	19.047	79.377	62.395	20.126	82.521	3,96
ESKİ HÜKÜMLÜLER	16.326	255	16.581	16.745	265	17.010	2,59
TERÖRDEN ETKİLENENLER	118	20	138	119	21	140	1,45

KURS TÜRÜ	TEMMUZ 2008				OCAK-TEMMUZ 2008 Dönemi			
	Açılan Kurs Sayısı	Katılan Kursiyer Sayısı			Açılan Kurs Sayısı	Katılan Kursiyer Sayısı		
		Erkek	Kadın	Toplam		Erkek	Kadın	Toplam
Eski Hükümlülere Yönelik Kurslar	4	45	5	50	21	266	9	275
Hükümlülere Yönelik Kurslar	31	423	44	467	91	1.243	49	1.292
İstihdam Garantili	43	400	573	973	173	2.635	1.796	4.431
İşsizlik Sigortası Meslek Değişirme	11	143	120	263	48	555	444	999
İşsizlik Sigortası Meslek Edindirme	66	815	203	1.018	268	2.919	861	3.780
İşsizlik Sigortası Meslek Geliştirme	1	7	8	15	3	12	23	35
Kendi İşini Kuracaklara Yönelik	31	313	142	455	99	722	898	1.620
ÖSDP Danışmanlık	0	0	0	0	0	0	0	0
ÖSDP Eğitim	41	517	355	872	159	1.746	1.328	3.074
ÖSDP KİK	1	16	1	17	1	16	1	17
ÖSDP Toplum Yararına Çalışma Programı	1	10	0	10	14	121	7	128
Özelleştirme Sonucu İşsiz Kalanlara Yönelik	0	0	0	0	0	0	0	0
Özürlülere Yönelik	26	321	207	528	119	1.028	611	1.639
SETİP	0	0	0	0	0	0	0	0
Toplam	256	3.010	1.658	4.668	996	11.263	6.027	17.290



İŞKUR



**TABLO 20: Meslek Danışma Merkezi Faaliyet Tablosu(Birim Bazında)
TEMMUZ 2008**

	Bireysel Başvuru				Grup Başvurusu		Toplam
	Öğrenci	Eğitimci	Kuruma Başvuran	Diğer	Okul / Dershane	Kurum / Kuruluş	
ADANA	0	0	0	0	0	0	0
AFYONKARAHİSAR	0	0	0	0	0	0	0
AĞRI	0	0	0	0	0	0	0
AMASYA	54	0	24	0	0	0	78
ANKARA	590	81	11	60	0	0	742
ANTALYA	0	0	0	0	0	0	0
AYDIN	0	0	0	7	0	0	7
BALIKESİR	0	0	0	0	0	0	0
BAYBURT	0	0	0	0	0	0	0
BURDUR	0	0	0	0	0	0	0
BURSA	0	0	0	0	0	0	0
ÇORUM	0	0	0	0	0	0	0
DENİZLİ	10	0	0	0	0	0	10
DIYARBAKIR	0	0	0	0	0	0	0
DÜZCE	0	0	0	0	0	0	0
EDİRNE	1	0	0	0	0	0	1
ELAZIĞ	4	0	0	0	0	0	4
ERZİNCAN	127	1	10	16	0	0	154
ERZURUM	0	0	0	0	0	0	0
ESKİŞEHİR	6	0	0	0	0	0	6
GAZİANTEP	0	0	12	0	0	0	12
GÜMÜŞHANE	0	0	0	0	0	0	0
HATAY	0	30	0	0	30	0	60
İSPARTA	0	0	0	0	0	0	0
İSTANBUL	172	6	61	44	0	0	283
İZMİR	16	3	57	7	0	0	83
KASTAMONU	51	2	2	13	0	0	68
KAYSERİ	0	0	0	0	0	0	0
KİRŞEHİR	0	0	0	0	0	0	0
KİLİS	0	0	0	0	0	0	0
KOCAELİ	44	0	6	5	0	0	55
KONYA	0	0	0	0	0	0	0
MALATYA	0	0	0	0	0	0	0
MANİSA	0	0	0	0	0	0	0
MERSİN	22	0	8	9	0	0	39
MUĞLA	0	0	0	0	0	0	0
MUŞ	0	0	0	0	0	0	0
NEVŞEHİR	50	0	0	1	0	0	51
NİĞDE	0	0	0	0	0	0	0
ORDU	0	0	0	0	0	0	0
OSMANIYE	0	0	0	30	0	0	30
RİZE	20	0	4	1	0	0	25
SAMSUN	67	0	84	99	0	0	250
SİİRT	0	0	17	6	0	0	23
SİNOP	0	0	0	0	0	0	0
SİVAS	0	0	4	0	0	0	4
ŞANLIURFA	0	0	53	0	0	0	53
TOKAT	0	0	6	1	0	0	7
TRABZON	30	3	24	0	0	0	57
VAN	4	0	0	0	0	28	32
Genel Toplam :	1268	126	383	299	30	28	2134



İŞKUR

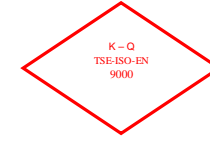

TABLO 21: GENEL İŞ VE MESLEK DANIŞMANLIĞI ÇALIŞMALARI (BİRİMLER)- İMD VII
TEMMUZ 2008

Birim	Danışmanlarca Yapılan Ziyaret Sayısı	Araştırma Yapılan Eğitim Yeri		Güncelleştirilen		Bireysel Görüşmeler İş Danışmanlığı		GRUP GÖRÜŞMELERİ		
		Meslek Sayısı	Sayısı	Meslek Sayısı	Eğitim yeri Sayısı	Meslek Danışmanlığı	Sınıf Sayısı	Mevcudu	Grup Sayısı	Grup Mevcudu
ADANA	102	0	0	0	0	0	0	0	0	0
ADYAMAN	64	0	0	0	0	0	0	0	0	0
AFYONKARAHISAR	16	0	0	0	0	0	0	0	0	0
AĞRI	0	0	0	0	0	0	0	0	0	0
AKSARAY	33	0	0	0	0	0	0	0	0	0
AMASYA	9	0	0	0	0	3	0	0	0	0
ANKARA	142	0	0	0	0	7	0	0	0	0
ANTALYA	261	0	0	0	0	9	0	0	0	0
ARDAHAN	14	0	0	0	0	0	0	0	0	0
ARTVIN	4	0	0	0	0	1	0	0	0	0
AYDIN	34	0	0	0	0	0	0	0	0	0
BALIKESİR	11	0	0	0	0	43	0	0	4	56
BARTIN	0	0	0	0	0	0	0	0	0	0
BATMAN	0	0	0	0	0	0	0	0	0	0
BAYBURT	6	0	0	0	0	0	0	0	0	0
BİLECİK	24	0	0	0	0	0	0	0	0	0
BİNGÖL	52	0	0	0	0	0	0	0	0	0
BITLİS	22	0	0	0	0	0	0	0	0	0
BOLU	0	0	0	0	0	0	0	0	0	0
BURDUR	40	0	0	0	0	0	0	0	0	0
BURSA	104	0	0	0	0	0	0	0	0	0
ÇANAKKALE	18	0	0	0	0	0	0	0	0	0
ÇANKIRI	27	0	0	0	0	0	0	0	0	0
ÇORUM	43	0	0	0	0	0	0	0	0	0
DENİZLİ	23	0	0	0	0	0	0	0	0	0
DIYARBAKIR	0	0	0	0	0	0	0	0	0	0
DÜZCE	13	0	0	0	0	0	0	0	0	0
EDİRNE	59	0	0	0	0	1	0	0	0	0
ELAZIĞ	2	0	0	0	0	9	0	0	0	0
ERZİNCAN	63	0	0	0	0	6	0	0	0	0
ERZURUM	15	0	0	0	0	1	0	0	0	0
ESKİŞEHİR	104	0	0	0	0	0	0	0	0	0
GAZİANTEP	64	0	0	0	0	0	0	0	0	0
GİRESUN	7	0	0	0	0	0	0	0	0	0
GÜMÜŞHANE	0	0	0	0	0	0	0	0	0	0
HAKKARİ	37	0	0	0	0	0	0	0	0	0
HATAY	35	0	0	0	0	0	0	0	0	0
IĞDIR	0	0	0	0	0	0	0	0	0	0
ISPARTA	33	0	0	0	0	0	0	0	0	0
İSTANBUL	720	0	0	0	0	9	0	0	0	0
İZMİR	105	0	0	0	4	4	0	0	0	0



İŞKUR



TABLO 21: GENEL İŞ VE MESLEK DANIŞMANLIĞI ÇALIŞMALARI (BİRİMLER)- İMD VII
TEMMUZ 2008

Birim	Danışmanlarca Yapılan Ziyaret Sayısı	Araştırma Yapılan Eğitim Yeri		Güncelleştirilen		Bireysel Görüşmeler İş Danışmanlığı		GRUP GÖRÜŞMELERİ			
		Meslek Sayısı	Sayısı	Meslek Sayısı	Eğitim yeri Sayısı	Meslek Danışmanlığı	Sınıf Sayısı	Mevcudu	Grup Sayısı	Grup Mevcudu	
KAHRAMANMARAŞ	248	0	0	0	0	0	0	0	0	0	
KARABÜK	9	0	0	0	0	0	0	0	0	0	
KARAMAN	88	0	0	0	0	0	0	0	0	0	
KARS	10	0	0	0	0	0	0	0	0	0	
KASTAMONU	28	0	0	0	0	0	0	0	0	0	
KAYSERİ	84	0	0	0	0	0	0	0	0	0	
KIRIKKALE	97	0	0	0	0	0	0	0	0	0	
KIRKLARELİ	0	0	0	0	0	0	0	0	0	0	
KIRŞEHİR	2	0	0	0	0	1	0	0	0	0	
KİLİS	16	0	0	0	0	0	0	0	0	0	
KOCAELİ	76	0	0	0	0	7	0	0	0	0	
KONYA	67	0	0	0	0	8	0	0	0	0	
KÜTAHYA	11	0	0	0	0	0	0	0	0	0	
MALATYA	70	0	0	0	0	0	0	0	1	200	
MANİSA	10	0	0	0	0	0	0	0	0	0	
MARDİN	0	0	0	0	0	0	0	0	0	0	
MERSİN	87	0	0	0	0	0	0	0	0	0	
MUĞLA	40	0	0	0	0	0	0	0	0	0	
MUŞ	0	0	0	0	0	0	0	0	0	0	
NEVŞEHİR	0	0	0	0	0	6	0	0	0	0	
NİĞDE	0	0	0	0	0	0	0	0	0	0	
ORDU	25	0	0	0	0	0	0	0	0	0	
OSMANIYE	22	0	0	0	0	0	0	0	0	0	
RİZE	8	0	0	0	0	0	0	0	0	0	
SAKARYA	293	0	0	0	0	0	0	0	0	0	
SAMSUN	174	0	0	0	0	1	0	0	0	0	
SİRT	15	0	0	0	0	0	0	0	0	0	
SİNOP	25	0	0	0	0	0	0	0	0	0	
SİVAS	59	0	0	0	0	0	0	0	0	0	
ŞANLIURFA	8	0	0	0	0	0	0	0	0	0	
ŞİRNAK	12	0	0	0	0	0	0	0	0	0	
TEKİRDAĞ	16	0	0	0	0	0	0	0	0	0	
TOKAT	42	0	0	0	0	1	0	0	0	0	
TRABZON	0	0	0	0	0	0	0	0	0	0	
TUNCELİ	2	0	0	0	0	0	0	0	0	0	
UŞAK	20	0	0	0	0	0	0	0	0	0	
VAN	26	0	0	0	0	0	0	0	0	0	
YALOVA	50	0	0	0	0	0	0	0	0	0	
YOZGAT	0	0	0	0	0	0	0	0	0	0	
ZONGULDAK	3	0	0	0	0	0	0	0	0	0	
Genel Toplam	4049	0	0	0	4	117	0	0	0	5	256



İŞKUR

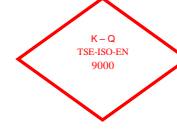

TABLO 22: İŞLETMELERDE EĞİTİM SEMİNERİ FAALİYETLERİ
TEMMUZ 2008 OCAK-TEMMUZ 2008

DÜZENLENEN SEMİNER TÜRÜ	Seminer Sayısı	Seminerlere Katılan Sayısı	Seminer Sayısı	Seminerlere Katılan Sayısı
İlk Kademe Yöneticilik Semineri	0	0	8	159
İnsan İlişkileri ve İletişim Semineri	0	0	16	363
İnsan İlişkileri ve Stres Semineri	1	25	5	107
İş Sağlığı ve Güvenliği Semineri	29	612	262	6.055
İşçi Geliştirme Semineri	1	12	24	522
Orta Kademe Yöneticilik Semineri	2	30	10	186
Toplam Kalite Yönetimi Semineri	0	0	6	118
Zaman Yönetimi Semineri	1	12	5	101
TOPLAM	34	691	336	7.611

TABLO 23: ÖZELLEŞTİRME NEDENİYLE İŞTEN ÇIKARILANLARA YAPILAN İŞ KAYBI TAZMİNATI (İKT) ÖDEMELERİ

AY	İKT Başvuru	İKT Ödeneği Kesilen	İKT Ödeneği Biten	İKT Ödemesi Devam Eden
TEMMUZ 2008	55	1	0	38

TABLO 24: 4447 SAYILI KANUN GEREĞİ İŞTEN ÇIKARILANLARA YAPILAN (İÖ) ÖDEMELER

AY	İşsizlik Ödeneğine Başvuru	İşsizlik Ödeneği Kesilen	İşsizlik Ödeneği Biten	İÖ Ödemesi Devam Eden
TEMMUZ 2008	27.437	1.507	207	20.389



İŞKUR



TABLO 25: ÖZÜR GRUPLARINA GÖRE ÖZÜRLÜLER

	BAŞVURULAR			İŞE YERLEŞTİRMELER		
	Erkek	Kadın	Toplam	Erkek	Kadın	Toplam
NÖROLOJİK HASTALIKLAR GRUBUNDAKİ ÖZÜRLÜLER	189	123	312	271	33	304
RUH HASTALIKLARI GRUBUNDAKİ ÖZÜRLÜLER	144	69	213	138	12	150
GÖZ HASTALIKLARI GRUBUNDAKİ ÖZÜRLÜLER	184	113	297	401	50	451
İŞİTME-KONUŞMA HASTALIKLARI GRUBUNDAKİ ÖZÜRLÜLER	162	138	300	309	69	378
İÇ HASTALIKLARI GRUBUNDAKİ ÖZÜRLÜLER	157	109	266	110	23	133
ORTOPEDİK VE TRAVMALOJİK HASTALIKLAR GRUBUNDAKİ ÖZÜRLÜLER	324	176	500	647	154	801
DERİ HASTALIKLARI GRUBUNDAKİ ÖZÜRLÜLER	5	7	12	9	1	10
GÖĞÜS VE DAMAR HASTALIKLARI GRUBUNDAKİ ÖZÜRLÜLER	82	39	121	65	5	70
ONKOLOJİK HASTALIKLAR GRUBUNDAKİ ÖZÜRLÜLER	12	7	19	2	2	4
YANIK GRUBUNDAKİ ÖZÜRLÜLER	1	0	1	122	20	142
DİĞER HASTALIKLAR GRUBUNDAKİ ÖZÜRLÜLER	219	104	323	183	33	216
BATINI İLGİLENDİRE HASTALIKLAR	2	2	4	8	2	10
SİNDİRİM SİSTEMİ HASTALIKLARI	13	9	22	11	2	13
HEMATOLOJİK HASTALIKLAR	17	7	24	68	10	78
ÜROLOJİK HASTALIKLAR	24	12	36	10	2	12
DAMAR HASTALIKLARI	7	6	13	7	4	11
ZİHİNSEL RUHSAL DAVRANIŞSAL BOZUKLUKLAR	439	225	664	63	12	75
TOPLAM	1.981	1.146	3.127	2.424	434	2.858



İŞKUR



TABLO:26 2008 YILI TEMMUZ AYI İÇERİSİNDE İŞSİZLİK ÖDENEĞİNE BAŞVURAN VE HAKEDENLERİN MESLEK GRUPLARINA GÖRE DAĞILIMI

MESLEKLER	İşsizlik Ödeneğine Başvuru	İŞSİZLİK ÖDENEĞİ HAKEDEN		
		İşsizlik Ödeneği Kesilen	İşsizlik Ödeneği Biten	Ödemesi Devam Eden
Alt yapı Teknisyeni	0	0	0	0
Ambalajcı (Elle)	0	0	0	0
Aşçı (Özel Hizmet)	30	0	0	20
Avukat	7	1	0	5
Bankacılık Meslek Elemanı	50	1	0	41
Bekçi	101	7	1	78
Bilgisayar İşletmeni	162	9	0	130
Bilgisayar Operatörü	78	5	2	58
Bilgisayar Programcısı	76	4	0	55
Bilgisayarlı Muhasebe Elemanı	69	2	0	58
Büro Memuru (Depolama)	0	0	0	0
Büro Memuru (Genel)	1.480	62	4	1.149
Çaycı	119	2	0	97
Çektirmeci (Petrol ve Gaz Kuyuları)	2	0	0	2
Çocuk Gelişim Elemanı	67	1	0	53
Deri İşçisi	34	0	0	27
Diğer Bilgisayar Makinesi Operatörleri	29	0	0	21
Diğer Büro Memurları	728	52	2	517
Diğer Elektrikli Eşya Montajcıları ve İlgili Elektrik İşçileri	50	5	0	41
Diğer Elektronik Montörleri	1	0	0	1
Diğer İmalat ve İlgili İşçiler (Elle)	108	7	0	82
Dikiş Makinesi Operatörü (Kumaş)	133	10	7	87
Dokumacı (Dokuma Makineleri Operatörü)	263	17	5	208
Ekip Makinisti (Petrol)	4	0	0	2
Ekonomist (Genel)	32	1	0	29
El ve Makine Dikişçisi (Genel)	58	1	0	42
Elektrik Ark Kaynakçısı (Makine ile)	121	13	1	82
Elektrik Teknikeri	43	2	1	34
Elektrik Teknisyeni (Genel)	176	23	0	112
Elektrikçi (Genel)	127	13	0	77
Elektrik-Elektronik Mühendisi	2	1	0	1
Elektronik Bilgisayar Operatörü	35	2	0	26
Elektronik Teknisyeni (Genel)	74	6	0	54
Forklift Operatörü	99	10	0	70
Garson (Servis Elemanı)	161	3	3	129
Gaz Altı Kaynakçısı	0	0	0	0
Güvenlik Görevlisi	184	17	1	128
Halkla İlişkiler Görevlisi	0	0	0	0
Hemşire (Genel)	18	0	0	15
İnşaat Teknikeri	27	1	0	21
İnşaat Teknisyeni (Genel)	10	0	0	9
İplikçi (Ring/Vater/Vargel)	163	10	2	126
İstihsal Teknisyeni	29	1	0	12
İşletme Meslek Elemanı	13	0	0	13
İşletmeci (Genel)	89	4	1	68
Jeoloji Mühendisi	11	0	0	9
Kalite Kontrolcü	269	18	4	202
Kamyon ve Kamyonet Şoförü (Şehir içi)	235	19	0	168
Koruyucu Güvenlik Memuru	0	0	0	0
Madenci (Genel)	3	1	0	1
Makine Mühendisi (Genel)	40	7	0	26
Makine Teknikeri	24	4	0	18
Makine Teknisyeni (Genel)	29	0	0	20
Metal İşleri Teknisyeni	44	5	0	28
Möbilya İmalatçısı	87	4	1	72
Motor Teknisyeni	36	3	0	25
Muhasebeci	689	21	3	546
Oksijen ve Elektrik Kaynakçısı (Genel)	0	0	0	0
Otobüs Şoförü (Kaptan)	42	2	1	31
Ön Muhasebeci	469	17	1	382
Pazarlamacı	166	13	0	127
Satış Elemanı	607	22	1	483
Sekreter(Genel)	234	1	0	196
Şoför (Yolcu Taşıma)	233	19	0	181
Şoför (Yük Taşıma)	216	16	1	159
Taksi Şoförü	107	1	0	89
Temizlik Görevlisi	83	2	0	65
Tesviyeci	33	1	0	27
Torna Tezgahı Operatörü (Tornacı)	0	0	0	0
Turizm ve Otelcilik Elemanı	34	5	0	23
Beden İşçisi	10.166	561	94	7.445
Diğer	8.528	472	71	6.286
TOPLAM	27.437	1.507	207	20.389



İŞKUR

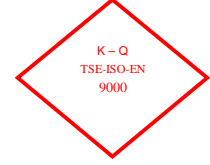

TABLO:27 2008 YILI TEMMUZ AYI İÇERİSİNDE İŞSİZLİK ÖDENEĞİNE BAŞVURAN VE HAKEDENLERİN YAŞ GRUPLARINA GÖRE DAĞILIMI

YAŞ GRUPLARI	İŞSİZLİK ÖDENEĞİ HAKEDEN			
	İşsizlik Ödeneğine Başvuru	İşsizlik Ödeneği Kesilen	İşsizlik Ödeneği Biten	Ödemesi Devam Eden
TOPLAM	27.437	1.507	207	20.389
15-19	135	2	0	85
20-24	2.489	116	9	1.767
25-29	6.865	428	40	5.108
30-34	6.380	405	55	4.768
35-39	5.003	271	46	3.735
40-44	3.943	203	34	2.927
45-54	2.429	79	23	1.850
55-64	184	3	0	142
65 VE DAHA BÜYÜK	9	0	0	7
ERKEK	19.137	1.311	141	13.955
15-19	71	2	0	47
20-24	1.137	80	4	718
25-29	4.525	369	22	3.282
30-34	4.675	362	42	3.437
35-39	3.730	243	33	2.759
40-44	3.077	183	24	2.268
45-54	1.774	70	16	1.330
55-64	140	2	0	108
65 VE DAHA BÜYÜK	8	0	0	6
KADIN	8.300	196	66	6.434
15-19	64	0	0	38
20-24	1.352	36	5	1.049
25-29	2.340	59	18	1.826
30-34	1.705	43	13	1.331
35-39	1.273	28	13	976
40-44	866	20	10	659
45-54	655	9	7	520
55-64	44	1	0	34
65 VE DAHA BÜYÜK	1	0	0	1



İŞKUR



TABLO:28 2008 YILI TEMMUZ AYI İÇERİSİNDE İŞSİZLİK ÖDENEĞİNE BAŞVURAN VE HAKEDENLERİN EĞİTİM DÜZEYLERİNE GÖRE DAĞILIMI

EĞİTİM DÜZEYLERİ	İŞSİZLİK ÖDENEĞİ HAKEDEN			
	İşsizlik Ödeneğine Başvuru	İşsizlik Ödeneği Kesilen	İşsizlik Ödeneği Biten	Ödemesi Devam Eden
TOPLAM	27.437	1.507	207	20.389
Okur Yazar Olmayan	118	2	0	87
Okur Yazar	473	12	3	382
İlköğretim	15.188	859	144	11.213
Ortaöğretim (Lise ve Dengi)	8.318	445	46	6.170
Önlisans	1.277	69	8	956
Lisans	1.974	116	6	1.510
Yüksek Lisans	87	4	0	69
Doktora	2	0	0	2
ERKEK	19.137	1.311	141	13.955
Okur Yazar Olmayan	60	1	0	46
Okur Yazar	317	10	2	247
İlköğretim	11.704	793	96	8.516
Ortaöğretim (Lise ve Dengi)	5.316	371	32	3.848
Önlisans	574	46	6	413
Lisans	1.118	87	5	846
Yüksek Lisans	46	3	0	37
Doktora	2	0	0	2
KADIN	8.300	196	66	6.434
Okur Yazar Olmayan	58	1	0	41
Okur Yazar	156	2	1	135
İlköğretim	3.484	66	48	2.697
Ortaöğretim (Lise ve Dengi)	3.002	74	14	2.322
Önlisans	703	23	2	543
Lisans	856	29	1	664
Yüksek Lisans	41	1	0	32
Doktora	0	0	0	0



İŞKUR



TABLO 29: 2008 YILI TEMMUZ AYI İÇERİSİNDE İL MÜDÜRLÜKLERİNİN İŞSİZLİK SİGORTASI FAALİYETLERİNE İLİŞKİN GENEL VERİLER

İLLER	İŞSİZLİK ÖDENEĞİ HAKEDEN			
	İşsizlik Ödeneğine Başvuru	İşsizlik Ödeneği Kesilen	İşsizlik Ödeneği Biten	Ödemesi Devam Eden
ADANA	891	49	7	745
ADYAMAN	93	1	1	88
AFYONKARAHİSAR	127	7	0	117
AĞRI	13	0	0	2
AKSARAY	54	2	0	47
AMASYA	115	7	0	20
ANKARA	1.859	59	12	1.240
ANTALYA	584	51	1	395
ARDAHAN	4	0	0	3
ARTVİN	37	6	0	28
AYDIN	311	17	0	224
BALIKESİR	220	10	3	115
BARTIN	38	9	1	26
BATMAN	56	0	0	18
BAYBURT	9	0	0	4
BİLECİK	188	14	22	42
BİNGÖL	38	0	0	31
BİTLİS	5	0	0	5
BOLU	93	7	0	84
BURDUR	28	2	0	24
BURSA	2.255	129	18	1.737
ÇANAKKALE	96	0	0	86
ÇANKIRI	58	2	0	52
ÇORUM	125	8	1	105
DENİZLİ	550	61	7	391
DİYARBAKIR	147	1	0	143
DÜZCE	110	11	0	93
EDİRNE	130	6	0	105
ELAZIĞ	96	2	1	83
ERZİNCAN	24	0	0	18
ERZURUM	60	3	0	54
ESKİŞEHİR	310	56	10	230
GAZİANTEP	497	72	19	386
GİRESUN	71	1	0	66
GÜMÜŞHANE	28	1	0	25
HAKKARİ	41	0	0	39
HATAY	330	28	0	263
İĞDIR	9	0	0	9
ISPARTA	105	12	1	83
İSTANBUL	7.854	288	38	5.934
İZMİR	2.218	159	11	1.772



İŞKUR



TABLO 29: 2008 YILI TEMMUZ AYI İÇERİSİNDE İL MÜDÜRLÜKLERİNİN İŞSİZLİK SİGORTASI FAALİYETLERİNE İLİŞKİN GENEL VERİLER

İLLER	İŞSİZLİK ÖDENEĞİ HAKEDEN			
	İşsizlik Ödeneğine Başvuru	İşsizlik Ödeneği Kesilen	İşsizlik Ödeneği Biten	Ödemesi Devam Eden
KAHRAMANMARAŞ	275	20	10	241
KARABÜK	113	10	0	94
KARAMAN	65	5	2	58
KARS	29	1	0	27
KASTAMONU	35	1	0	30
KAYSERİ	672	43	6	535
KIRIKKALE	92	7	0	33
KIRKLARELİ	238	38	1	192
KIRŞEHİR	38	1	0	36
KİLİS	20	2	1	16
KOCAELİ	1.032	64	2	404
KONYA	420	20	4	219
KÜTAHYA	91	1	0	9
MALATYA	175	14	2	130
MANİSA	617	16	1	538
MARDİN	38	0	0	33
MERSİN	265	19	1	226
MUĞLA	195	15	0	149
MUŞ	46	0	0	28
NEVŞEHİR	69	2	0	61
NİĞDE	59	1	0	50
ORDU	204	1	0	180
OSMANİYE	63	4	0	51
RİZE	34	0	0	31
SAKARYA	245	10	0	147
SAMSUN	248	7	2	228
SİİRT	13	1	0	12
SİNOP	55	0	0	54
SİVAS	142	4	1	97
ŞANLIURFA	116	7	2	87
ŞIRNAK	4	0	0	4
TEKİRDAĞ	806	50	2	670
TOKAT	156	7	0	141
TRABZON	206	7	0	180
TUNCELİ	21	0	0	20
UŞAK	268	27	14	219
VAN	54	0	0	45
YALOVA	89	3	2	44
YOZGAT	67	0	0	57
ZONGULDAK	185	18	1	81
TOPLAM	27.437	1.507	207	20.389

TANIMLAR

Başvuru: İş arayanların, gereksinimlerinin karşılanması için Kurum İl Müdürlüklerine doğrudan yaptıkları müracaat.

Açık İş : Kuruma işverenlerden intikal eden işçi istemi.

Takdim: Kurum İl Müdürlüklerince işyerine gönderilmesine karar verilen iş arayanların, işverenle görüşme yapmak üzere işyerinde bulunması.

İşe Yerleştirme (Plasman): İş arayanların Kurumca işe yerleştirilmesi.

Karşılanan Açık İş: İşverenlerin vermiş oldukları işçi istemlerinin Kurumca karşılanması.

Açık Kontenjan: İşverenlerin yasa gereği çalıştırmak zorunda oldukları özürlü ve eski hükümlüler ile terörden etkilenme sonucu işe yerleştirileceklerle ilişkin açık işgücü sayısı.

Özürlü: Bedensel, zihinsel ve ruhsal özürleri nedeniyle çalışma gücünün en az %40'ından yoksun olduğu sağlık kurulu raporu ile belgelenen kişiler.(Sakatların İstihdamı hk.Tüzük, Md.2).

Eski Hükümlü: Altı aydan daha uzun süreli hürriyeti bağlayıcı bir cezadan veya devlet memuru olmaya engel bir suçtan hüküm giymiş ve cezasını infaz kurumlarında tamamlamış veya cezası tecil edilmiş yahut şartlı salıverme yoluyla tahliye edilmiş olanlar ile özel kanunlarında belirtilen şartlardan dolayı istihdam edilmeleri olanağı bulunmayanlar veya ömür boyu kamu hizmetlerinden yasaklı bulunanlar ya da Kurum tarafından daha önce bu kapsamda işe yerleştirilmemiş olan mükerrer suç işleyen kişiler(Eski Hükümlülerin İstihdamı hk. Tüzük, Md.2).

Kayıtlı İşgücü: İş arayanlardan aktif kayıtlarda yer alanların tümü.

Kayıtlı İşsiz: Çalışma çağında ve gücünde olan, çalışmak isteyen, Kuruma başvurduğunda asgari ücret düzeyinde gelir getirici bir işi olmayan, Kurum tarafından henüz kendisine iş bulunamayan aktif kayıtlardaki kişilerdir. Kayıtlı işgücünden, daha iyi şartlarda iş arayanlar, emeklilerden iş arayanlar ve belli bir iş yerinde çalışmak isteyenler çıkarıldığında geri kalanlar kayıtlı işsiz sayılmaktadır.

Terörden etkilenenlerden iş arayanlar: 3713 Sayılı Terörle Mücadele Yasası ve bu Yasaya ek bir madde eklenmesi hakkındaki 4131 sayılı Yasa kapsamında olmak üzere, terör eylemleri nedeniyle şehit ve malul olanların yakınları ile çalışabilecek durumdaki malullerden, özel kuruluşlarda çalışmak amacıyla Kuruma başvuranlar.