

Ülkemizde işgücü piyasasının düzenlenmesi ile ilgili faaliyetleri yürütmek üzere 1946 tarihli, 4837 sayılı Kanunla İş ve İşçi Bulma Kurumu kurulmuştur. Kurum bu tarihten 2000 yılına kadar 54 yıl süreyle, iş piyasasının düzenlenmesi ile ilgili tek kurum olarak faaliyet göstermiştir.

İş piyasasında değişen koşullar nedeniyle İş ve İşçi Bulma Kurumu'nun yeniden yapılanması ihtiyacı ortaya çıkmış ve 5 Temmuz 2003 tarihli, 25159 sayılı Resmi Gazete'de yayımlanarak yürürlüğe giren 4904 sayılı Kanun ile Türkiye İş Kurumu kurulmuştur.

Yeni Kanun ile, Kurum Aktif işgücü politikalarını uygulayacak bir yapıya kavuşturulmuş, Kurumun tekel yetkisi kaldırılarak, özel istihdam bürolarına faaliyette bulunma imkanı getirilmiş, Genel Kurul ve Yönetim Kurulu oluşturularak, sosyal tarafların üçlü bir yapı içerisinde Kurumun yönetimine katılması sağlanmıştır.

Türkiye İş Kurumu, ulusal istihdam politikasının oluşturulmasına ve istihdamın geliştirilmesine katkıda bulunmak, işsizlik sigortası işlemlerini yürütmek, işgücü piyasası ile ilgili istatistikî verileri toplamak ve analiz etmek, iş ve meslek analizleri yapmak, işgücü yetiştirmeye yönelik programlar uygulamak, işgücünün yurtiçindeki ve yurtdışındaki işlere yerleştirilmesine aracılık etmek, işgücü piyasasının düzenlenmesine yönelik aktif ve pasif istihdam politikaları oluşturmak, kurum faaliyetleri ile ilgili alanlarda uluslar arası kuruluşların istihdam ve çalışma hayatı ile ilgili kararlarını izlemek görevlerini yerine getirmektedir.

Türkiye İş Kurumu, Çalışma ve Sosyal Güvenlik Bakanlığı'nın ilgili kuruluşu olup, özel hukuk hükümlerine tabi, tüzel kişiliğe haiz, idari ve mali bakımdan özerk bir kamu kurumudur.

Kuruma Kayıtlı İşgücü ve İşsiz Bilgileri

Kuruma kayıtlı işgücü sayısı geçen yılın aynı ayına göre 42 bin 832 kişi azalarak 831 bin 83 kişi, kayıtlı işsiz sayısı ise 41 bin 469 kişi azalarak 735 bin 482 kişi olmuştur. Kayıtlı işgücü % 4,90 oranında, kayıtlı işsiz sayısı % 5,22 oranında azalmıştır.

Tablo 1: Temel Göstergeler

2007-2008 HAZİRAN AYI TEMEL GÖSTERGELER							
	2007 HAZİRAN			2008 HAZİRAN			Değiş. O. (%)
	Erkek	Kadın	Toplam	Erkek	Kadın	Toplam	
BAŞVURU	33.331	11.639	44.970	58.289	24.025	82.314	82,04
İşsiz	31.570	11271	42.841	54.312	22.636	76.948	79,61
Diğer	1.761	368	2.129	3.977	1.389	5.366	152,04
AÇIK İŞ	-	-	16.408	-	-	16.819	2,50
Kamu	-	-	1.190	-	-	1.607	35,04
Özel	-	-	15.218	-	-	15.212	-0,04
İŞE YERLEŞTİRME	7.827	1.934	9.761	6.642	1.769	8.411	-13,83
Kamu	1.103	136	1.239	642	103	745	-39,87
Özel	6.724	1.798	8.522	6.000	1.666	7.666	-10,04
Normal	6.323	1.764	8.087	5.004	1.536	6.540	-19,13
Kamu	1.004	126	1.130	628	103	731	-35,30
Özel	5.319	1.638	6.957	4.376	1.433	5.809	-16,50
Özürü	1.104	165	1.269	1.440	231	1.671	31,68
Eski Hükümlü	399	5	404	187	1	188	-53,47
Terör Mağduru	1	0	1	11	1	12	1000,00
KAYITLI İŞGÜCÜ	656.895	217.020	873.915	619.259	211.824	831.083	-4,90
KAYITLI İŞSİZ	593.043	201.908	794.951	555.624	197.858	753.482	-5,22
YURTDIŞI BAŞVURU	5	3	8	60	28	88	1000,00
YURTDIŞI GÖNDERME	6.813	332	7.145	3.904	64	3.968	-44,46

Kuruma Başvurular geçen yılın aynı ayına göre % 82,04 oranında artmıştır.

2008 yılı Haziran ayı içerisinde 82 bin 314 kişi Kurumumuza, faaliyetlerinden yararlanmak için başvuruda bulunmuştur. Başvuranlardan 76 bin 948 kişisi işsiz, 4 bin 420 kişisi şu an çalışmakla beraber daha iyi şartlarda iş arayanlar, 48 kişi emekli, 898 kişisi de belirli bir işyerinde çalışmak isteyenlerden oluşmaktadır. Kuruma ay içerisindeki başvuranların % 70,8'i erkektir. Başvuruların % 44,10'u lise altı eğitilmiş, % 28,72'si lise ve dengi okullu, % 27,16'sı lise üstü eğitim mezunudur. Başvuruların % 29,36'sı 15-24 yaş arasındadır. Ay içerisinde başvuranların 60 bin 827 kişisi ilk defa iş hayatına girmiş, 15 bin 185 kişisi ise, çalışırken işsiz kalmıştır.

Açık işler geçen yılın aynı ayına göre % 2,50 azalarak 16 bin 819 olmuştur.

Açık işlerin 11 bin 548'i normal, 5 bin 21'i özürü, 182'si eski hükümlü, 68'i terör mağduru talebinden oluşmaktadır. Açık işlerin % 0,01'i tarım, % 49,71'i sanayi, % 48,58'i hizmetler sektöründedir.

İşe yerleştirme geçen yılın aynı ayına göre % 13,83 oranında azalarak 8 bin 411 kişi olmuştur.

2007 yılı Haziran ayına göre özel sektöre yapılan toplam işe yerleştirmeler % 10,04 oranında, kamu sektörüne yapılan işe yerleştirmeler ise % 39,87 oranında azalmıştır. İşe yerleştirmelerin % 21,03'ü kadındır. İşe yerleştirilenlerin % 33,4'ü 15-24 yaş

arasındadır. İşe yerleştirmelerin % 63'ü Lise altı, % 28,5'i lise ve dengi okul, % 8,5'i lise üstü eğitim mezunudur.

Grafik 1: Son Bir Yıllık Genel Faaliyetler

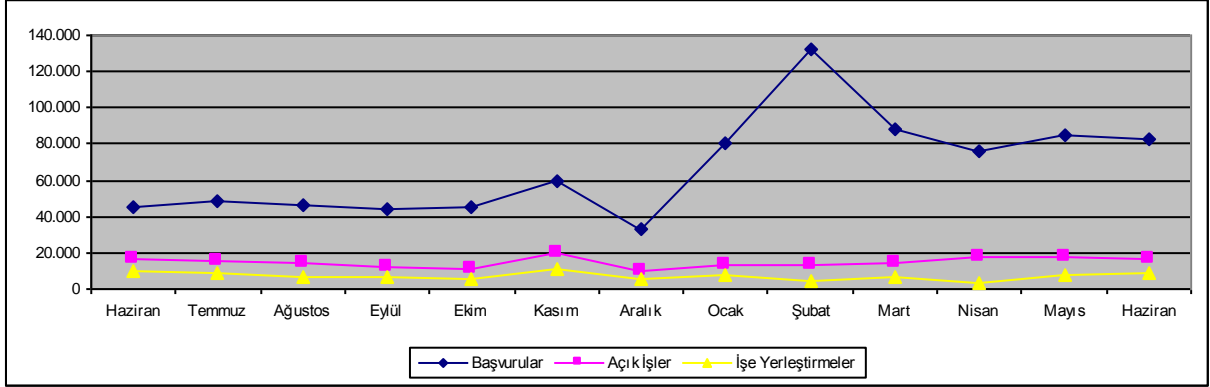

Kuruma kayıtlı işsizlerin 17 bin 61 kişisi okur-yazar olmayan, 387 bin 920 kişisi lise altı eğitimli, 254 bin 227 kişisi lise ve dengi okul mezunu, 111 bin 335 kişisi yüksek öğrenim mezunudur. Kuruma kayıtlı işsizlerin % 26'sı kadındır. Kayıtlı işsizlerin % 22,9'u bir yıldan fazla süredir Kuruma kayıtlı beklemektedir.

Grafik 2: Kayıtlı İşsizlerin Eğitim Durumlarına Göre Dağılımı

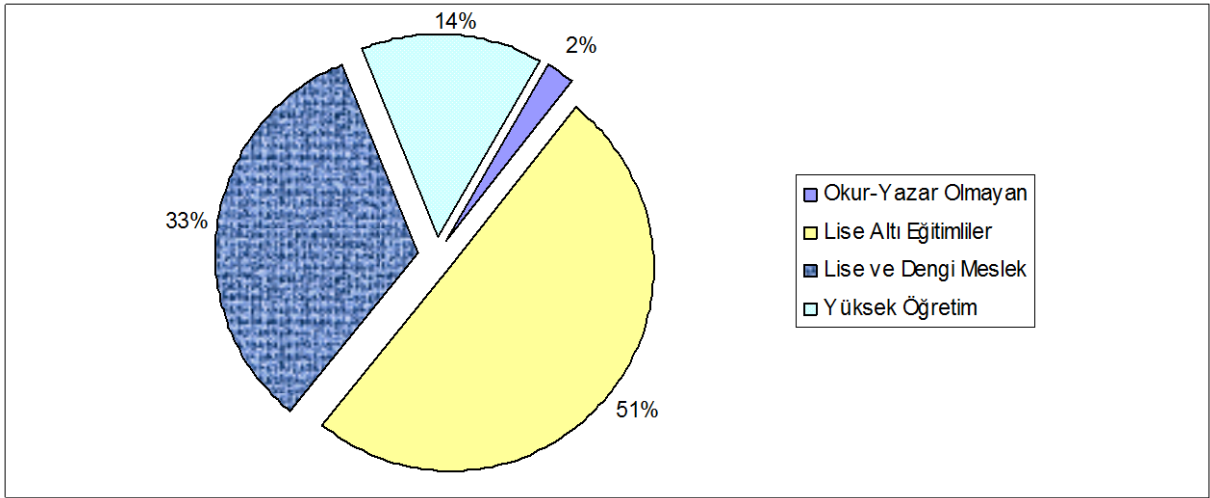

Başvuru, Açık İş ve İşe Yerleştirmelerin Niteliksel Dağılımı

Haziran ayında Kuruma başvuran 82 bin 314 kişinin % 24,22'si her hangi bir niteliği olmayan vasıfsız işgücüdür. Alınan 16 bin 819 açık işin % 56,3'ü niteliksiz, % 43,7'si nitelikli eleman talebidir. Yapılan 8 bin 411 işe yerleştirmenin % 62,4'ü niteliksiz eleman, % 37,6'sı nitelikli elemandır. Kurumumuza başvuran kişilerin çoğunluğu nitelikli (bir mesleği olan) eleman olmasına rağmen açık işlerin niteliksiz eleman talebine yönelik olmasından dolayı işe yerleştirilenlerin çoğunluğu niteliksiz elemandır.

Özürü, Eski Hükümlü ve Terör Mağdurlarına İlişkin Bilgiler

Haziran ayı içerisinde Kurumumuza toplam işsizler içinde 2 bin 612 kişi özürü, 239 kişi eski hükümlü başvurmuştur. Terör mağduru başvurusu olmamıştır. Haziran ayı içerisinde 5 bin 21 adet özürülere yönelik açık iş, 182 adet eski hükümlülere yönelik açık iş, 68 adet terör mağdurlarına yönelik açık iş alınmıştır. Yine ay içerisinde bin 671 özürü, 188 eski hükümlü ve 12 terör mağduru işe yerleştirilmiştir. İşe yerleştirmeler, özellikle özel sektöre olmuştur. Halen Kurumumuzda kayıtlı 79 bin 377 kişi özürü, 16 bin 581 kişi eski hükümlü, 138 kişi terörden etkilenen bulunmaktadır. Aynı zamanda Mayıs ayı sonu itibariyle 26 bin 64 kişilik özürü, 15 bin 723 kişilik eski hükümlü, 46 bin 592 kişilik terör mağduru açık kontenjanı bulunmaktadır.

İşsizlik Sigortası Fonu İle İlgili Bilgiler

İşsizlik Sigortası Fonundan, Haziran 2008 ayında 119.730 kişiye 36.338.625,30.-YTL ödeme yapılmıştır.

Ücret Garanti Fonu İşsizlik Sigortası Fonu içinde değerlendirilmekte olup Fonun varlığı, 30.06.2008 tarihi itibariyle, ödemeler toplamı 8.829.109,77.-YTL düşüldükten sonra 77.515.924,67.-YTL'dir. Haziran 2008 ayında Ücret Garanti Fonu'ndan 12 kişiye toplam 19.261,64.-YTL ödeme yapılmıştır.

Kısa Çalışma Ödeneğinden bugüne kadar 278 kişiye 97.016,08 YTL ödenmiştir. En son 2007 yılı Haziran ayı içerisinde ise 33 kişiye toplam 18.389,15 YTL Kısa Çalışma Ödeneği ödenmiştir.

31 Haziran 2008 tarihi itibariyle, Fonun toplam gelirleri; 11 milyar 416 milyon YTL işçi ve işveren primi (gecikme zammı dâhil), 3 milyar 883 milyon YTL Devlet Katkısı, 10 milyon 990 bin YTL İdari Para Cezası ve 20 milyar 967 milyon YTL faiz geliri, 12 milyon 961 bin YTL İade girişi olmak üzere toplam 36 milyar 553 milyon YTL olarak gerçekleşmiştir. Fonun toplam varlığı, işsizlik sigortası giderleri 3 milyar 112 milyon YTL ve ücret garanti fonu gideri 8 milyon 829 bin YTL düşüldükten sonra, 33 milyar 432 milyon YTL'dir.

İşsizlik Ödeneğine İlişkin Bilgiler

2008 yılı Haziran ayında işsizlik ödeneğinden faydalanmak için 23 bin 158 kişi başvurmuştur. Bin 705 kişinin ödemesi kesilirken, 123 kişinin ödemesi de sona ermiştir. İşsizlik Sigortasının uygulamaya başladığı Mart 2002 tarihinden 31.06.2008 tarihine kadar sisteme 1.226.119 kişi başvuruda bulunmuş, 1.096.483 kişi işsizlik ödeneği almaya hak kazanmıştır. Mart 2002 tarihinden Haziran 2008 tarihine kadar toplamda 1.528.308.568,58.-YTL ödemede bulunulmuştur.

Grafik 3: Son Bir Yıl İerisinde İřsizlik deneđi Alan Kiři Sayısı

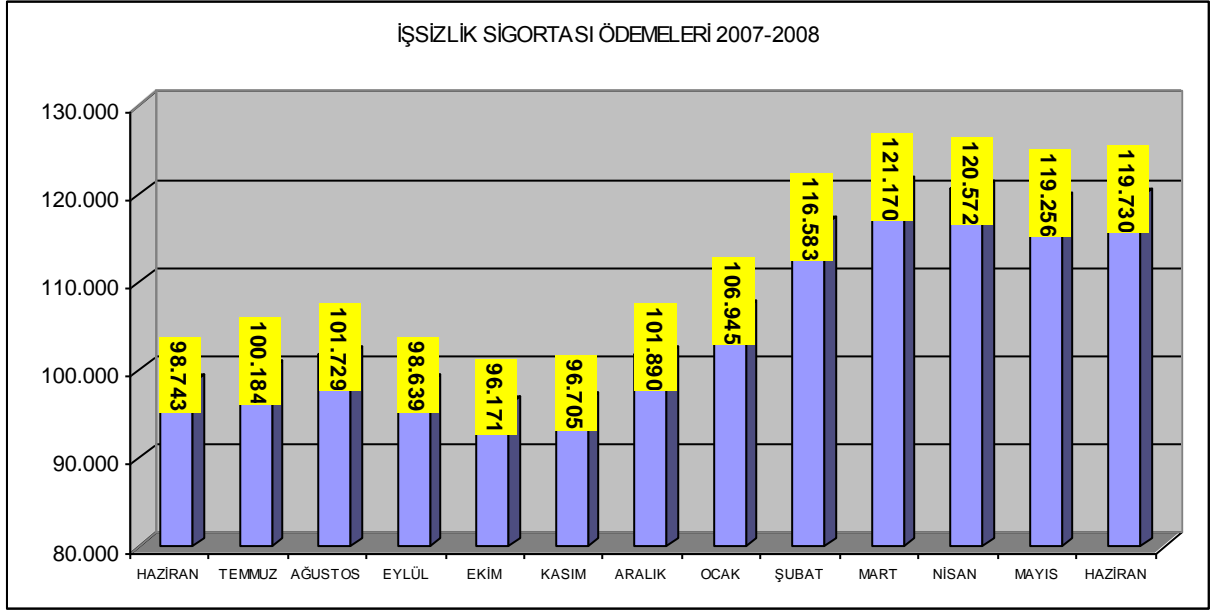

İřgc Yetiřtirme Kursları ve Mesleki Rehabilitasyon Faaliyetleri

Haziran ayı ierisinde toplam 167 adet kurs aılmış olup, kurslarımızdan bin 786 kiři erkek, bin 220 kiři kadın olmak zere toplam 3 bin 6 kiři yararlanmıřtır. Aılan kursların 25 tanesi istihdam garantili kurs olup bu kurslarımızdan 365 kiři erkek, 395 kiři kadın olmak zere 760 kiři faydalanmıřtır.



İŞKUR



		Yıllar	2007		2008	Değişim Oranı (%)
			Haziran	Haziran	Haziran	
BAŞVURU	Toplam	Toplam	44.970	82.314	83,04	
		Erkek	33.331	58.289	74,88	
		Kadın	11.639	24.025	106,42	
	İşsiz	Toplam	42.841	76.948	79,61	
		Erkek	31.570	54.312	72,04	
		Kadın	11.271	22.636	100,83	
	Diğer *	Toplam	2.129	5.366	152,04	
		Erkek	1.761	3.977	125,84	
		Kadın	368	1.389	277,45	
AKÇIK İŞ	Toplam	16.408	16.819	2,50		
	Kamu	1.190	1.607	35,04		
	Özel	15.218	15.212	-0,04		
İŞVERENE TAKDİM	Toplam	73.301	66.831	-8,83		
	Erkek	62.536	55.711	-10,91		
	Kadın	10.765	11.120	3,30		
İŞE YERLEŞTİRME	Toplam	Toplam	9.761	8.411	-13,83	
		Erkek	7.827	6.642	-15,14	
		Kadın	1.934	1.769	-8,53	
	Normal Yerleştirme	Toplam	8.087	6.540	-19,13	
		Erkek	6.323	5.004	-20,86	
		Kadın	1.764	1.536	-12,93	
	Özürlü Yerleştirme	Toplam	1.269	1.671	31,68	
		Erkek	1.104	1.440	30,43	
		Kadın	165	231	40,00	
	Eski Hükümlü Yerleştirme	Toplam	404	188	-53,47	
		Erkek	399	187	-53,13	
		Kadın	5	1	-80,00	
Terör Mağduru Yerleştirme	Toplam	1	12	1100,00		
	Erkek	1	11	1000,00		
	Kadın	0	1	-		
KAYITLI İŞGÜCÜ	Toplam	873.915	831.083	-4,90		
	Erkek	656.895	619.259	-5,73		
	Kadın	217.020	211.824	-2,39		
KAYITLI İŞSİZ	Toplam	794.951	753.482	-5,22		
	Erkek	593.043	555.624	-6,31		
	Kadın	201.908	197.858	-2,01		
YURTDIŞI BAŞVURU	Toplam	8	88	1000,00		
	Erkek	5	60	1100,00		
	Kadın	3	28	833,33		
YURTDIŞI GÖNDERME	Toplam	7.145	3.968	-44,46		
	Erkek	6.813	3.904	-42,70		
	Kadın	332	64	-80,72		

* Daha İyi Şartlarda İş Arayanlar, Emeklilerden İş Arayanlar, Belirli Bir İş Yerinde İş Arayanlar

		Yıllar	2007		2008	Değişim Oranı (%)
			Ocak-Haziran	Ocak-Haziran	Ocak-Haziran	
BAŞVURU	Toplam	Toplam	385.080	544.388	41,37	
		Erkek	295.807	406.763	37,51	
		Kadın	89.273	137.625	54,16	
	İşsiz	Toplam	348.376	516.561	48,28	
		Erkek	267.144	384.984	44,11	
		Kadın	81.232	131.577	61,98	
	Diğer *	Toplam	36.704	27.827	-24,19	
		Erkek	28.663	21.779	-24,02	
		Kadın	8.041	6.048	-24,79	
AKÇIK İŞ	Toplam	100.585	92.028	-8,51		
	Kamu	10.857	6.363	-41,39		
	Özel	89.728	85.665	-4,53		
İŞVERENE TAKDİM	Toplam	368.194	366.917	-0,35		
	Erkek	313.859	313.553	-0,10		
	Kadın	54.335	53.364	-1,79		
İŞE YERLEŞTİRME	Toplam	Toplam	52.443	38.573	-26,45	
		Erkek	40.666	31.310	-23,01	
		Kadın	11.777	7.263	-38,33	
	Normal Yerleştirme	Toplam	41.890	28.847	-31,14	
		Erkek	31.230	22.609	-27,60	
		Kadın	10.660	6.238	-41,48	
	Özürlü Yerleştirme	Toplam	8.037	7.791	-3,06	
		Erkek	6.969	6.793	-2,53	
		Kadın	1.068	998	-6,55	
	Eski Hükümlü Yerleştirme	Toplam	2.493	1.910	-23,39	
		Erkek	2.444	1.885	-22,87	
		Kadın	49	25	-48,98	
Terör Mağduru Yerleştirme	Toplam	23	25	8,70		
	Erkek	23	23	0,00		
	Kadın	0	2	-		
KAYITLI İŞGÜCÜ	Toplam	873.915	831.083	-4,90		
	Erkek	656.895	619.259	-5,73		
	Kadın	217.020	211.824	-2,39		
KAYITLI İŞSİZ	Toplam	794.951	753.482	-5,22		
	Erkek	593.043	555.624	-6,31		
	Kadın	201.908	197.858	-2,01		
YURTDIŞI BAŞVURU	Toplam	103	1.763	1611,65		
	Erkek	75	1.604	2038,67		
	Kadın	28	159	467,86		
YURTDIŞI GÖNDERME	Toplam	38.931	35.377	-9,13		
	Erkek	36.969	34.984	-5,37		
	Kadın	1.962	393	-79,97		



İŞKUR

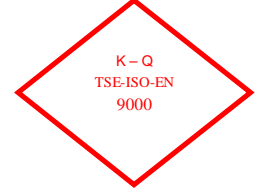

TABLO 2: BAŞVURULAR

Ay içindeki Başvurular

		<i>Mayıs 2008</i>	<i>Haziran 2008</i>	<i>Değişim Oranı (%)</i>
TOPLAM BAŞVURU	Toplam	84.891	82.314	-3,04
	İşsiz	75.877	76.948	1,41
	Normal	71.378	74.097	3,81
	Özürlü	3.971	2.612	-34,22
	Eski Hükümlü	513	239	-53,41
	Terörden Etkilenen	15	0	-100,00
	Daha İyi Şartlarda İş Arayan	8.004	4.420	-44,78
	Emekli	88	48	-45,45
	Belli Bir İşyerinde Çalışmak İsteyenler	922	898	-2,60
ERKEK	Toplam	62.501	58.289	-6,74
	İşsiz	55.216	54.312	-1,64
	Normal	51.872	52.375	0,97
	Özürlü	2.828	1.703	-39,78
	Eski Hükümlü	504	234	-53,57
	Terörden Etkilenen	12	0	-100,00
	Daha İyi Şartlarda İş Arayan	6.490	3.266	-49,68
	Emekli	76	42	-44,74
	Belli Bir İşyerinde Çalışmak İsteyenler	719	669	-6,95
KADIN	Toplam	22.390	24.025	7,30
	İşsiz	20.661	22.636	9,56
	Normal	19.506	21.722	11,36
	Özürlü	1.143	909	-20,47
	Eski Hükümlü	9	5	-44,44
	Terörden Etkilenen	3	0	-
	Daha İyi Şartlarda İş Arayan	1.514	1.154	-23,78
	Emekli	12	6	-50,00
	Belli Bir İşyerinde Çalışmak İsteyenler	203	229	12,81



İŞKUR

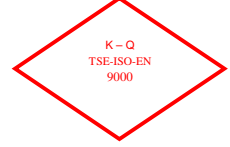

TABLO 4: İŞE YERLEŞTİRMELER

		İşe Yerleştirme		Değişim Oranı (%)
		Mayıs 2008	Haziran 2008	
TOPLAM İŞE YERLEŞTİRME	Toplam	7.443	8.411	13,01
	Kamu	600	745	24,17
	Özel	6.843	7.666	12,03
	Tarım dışı	7.365	8.316	12,91
	Tarım içi	78	95	21,79
	Normal Yerleştirme	5.746	6.540	13,82
	Kamu	577	731	26,69
	Özel	5.169	5.809	12,38
	Özürlü yerleştirme	1.354	1.671	23,41
	Kamu	14	10	-28,57
	Özel	1.340	1.661	23,96
	E.Hükümlü Yerleştirme	340	188	-44,71
	Kamu	9	4	-55,56
	Özel	331	184	-44,41
	Terörden Etki.Yerleştirme (Özel)	3	12	-
ERKEK	Toplam	6.027	6.642	10,20
	Kamu	537	642	19,55
	Özel	5.490	6.000	9,29
	Tarım dışı	5.971	6.557	9,81
	Tarım içi	56	85	51,79
	Normal Yerleştirme	4.524	5.004	10,61
	Kamu	516	628	21,71
	Özel	4.008	4.376	9,18
	Özürlü yerleştirme	1.162	1.440	23,92
	Kamu	12	10	-16,67
	Özel	1.150	1.430	24,35
	E.Hükümlü Yerleştirme	338	187	-44,67
	Kamu	9	4	-55,56
	Özel	329	183	-44,38
	Terörden Etki.Yerleştirme (Özel)	3	11	-
KADIN	Toplam	1.416	1.769	24,93
	Kamu	63	103	63,49
	Özel	1.353	1.666	23,13
	Tarım dışı	1.394	1.759	26,18
	Tarım içi	22	10	-54,55
	Normal Yerleştirme	1.222	1.536	25,70
	Kamu	61	103	68,85
	Özel	1.161	1.433	23,43
	Özürlü yerleştirme	192	231	20,31
	Kamu	2	0	-
	Özel	190	231	21,58
	E.Hükümlü Yerleştirme	2	1	-50,00
	Kamu	0	0	-
	Özel	2	1	-50,00
	Terörden Etki.Yerleştirme (Özel)	0	1	-



İŞKUR



TABLO 5: AÇIK İŞLER VE İŞE YERLEŞTİRMELER

Ay İçerisinde Alınan Açık İşler

İşe Yerleştirme

	Ay İçerisinde Alınan Açık İşler			İşe Yerleştirme			Açık İşlerden İptaller
	Mayıs 2008	Haziran 2008	Değişim Oranı (%)	Mayıs 2008	Haziran 2008	Değişim Oranı (%)	
TOPLAM	17.447	16.819	-3,60	7.443	8.411	13,01	231
Normal	9.766	11.548	18,25	5.746	6.540	13,82	162
Özürü	5.465	5.021	-8,12	1.354	1.671	23,41	66
Eski hükümlü	1.498	182	-87,85	340	188	-44,71	3
Terörden etkilenen	718	68	-90,53	3	12	-	0
Kamu	1.079	1.607	48,93	600	745	24,17	23
Normal	941	1.485	57,81	577	731	26,69	11
Özürü	99	86	-13,13	14	10	-28,57	10
Eski hükümlü	39	36	-7,69	9	4	-55,56	2
Terörden etkilenen	0	0	-	0	0	-	0
Özel	16.368	15.212	-7,06	6.843	7.666	12,03	208
Normal	8.825	10.063	14,03	5.169	5.809	12,38	151
Özürü	5.366	4.935	-8,03	1.340	1.661	23,96	56
Eski hükümlü	1.459	146	-89,99	331	184	-44,41	1
Terörden etkilenen	718	68	-90,53	3	12	-	0

TABLO 6: İKTİSADİ FAALİYET KOLLARI İTİBARIYLA AÇIK İŞLER VE İŞE YERLEŞTİRMELER

Ay İçerisinde Alınan Açık İşler

İşe Yerleştirme

	Ay İçerisinde Alınan Açık İşler			İşe Yerleştirme			Açık İşlerden İptaller
	Mayıs 2008	Haziran 2008	Değişim Oranı (%)	Mayıs 2008	Haziran 2008	Değişim Oranı (%)	
TOPLAM	17.447	16.819	-3,60	7.443	8.411	13,01	231
<i>Tarım, Avcılık, Ormancılık</i>	125	287	129,60	78	95	21,79	0
Tarım, Avcılık, Ormancılık	123	284	130,89	77	92	19,48	0
Balıkçılık	2	3	50,00	1	3	200,00	0
Sanayi	8.968	8.361	-6,77	4.371	4.751	8,69	96
<i>Madencilik ve Taşocakçılığı</i>	181	127	-29,83	192	133	-30,73	0
İmalat Sanayi	7.200	7.040	-2,22	3.343	3.964	18,58	80
Elektrik, Gaz, ve Su	169	276	63,31	63	112	77,78	4
İnşaat	1.418	918	-35,26	773	542	-29,88	12
Hizmetler	8.354	8.171	-2,19	2.994	3.565	19,07	135
<i>Toplan ve Perakende Ticaret</i>	2.446	1.739	-28,90	530	803	51,51	21
Oteller ve Lokantalar	1.471	967	-34,26	454	374	-17,62	1
Taşıma, Depolama ve Haberleşme	558	598	7,17	202	252	24,75	16
Mali Aracı Kuruluşların Faaliyetleri	266	342	28,57	51	64	25,49	1
Gayrimenkul Kiralama Faaliyetleri	1.122	1.494	33,16	633	780	23,22	4
Kamu yönetimi, Savunma ve	732	617	-15,71	444	407	-8,33	12
Eğitim Hizmetleri	240	306	27,50	85	128	50,59	0
Sağlık İşleri ve Sosyal Hizmetler	249	434	74,30	83	254	206,02	7
Diğer Toplumsal, Sosyal, Kişisel	1.257	1.663	32,30	496	494	-0,40	73
Evlerde Yapılan Hizmet İşleri	13	9	-30,77	16	3	-81,25	0
Uluslararası Örgütler ve Temsilcisi	0	2	-	0	6	-	0



İŞKUR



KAMU	1.079	1.607	48,93	600	745	24,17	23
Tarım, Avcılık, Ormancılık	23	47	104,35	25	34	36,00	0
Tarım, Avcılık, Ormancılık	23	47	104,35	25	34	36,00	0
Balıkçılık	0	0	-	0	0	-	0
Sanayi	110	485	340,91	24	92	283,33	4
Madencilik ve Taşocakçılığı	0	7	-	5	6	20,00	0
İmalat Sanayi	7	227	3142,86	0	1	-	0
Elektrik, Gaz, ve Su	101	232	129,70	18	79	338,89	4
İnşaat	2	19	850,00	1	6	500,00	0
Hizmetler	946	1.075	13,64	551	619	12,34	19
Toptan ve Perakende Ticaret	11	47	327,27	4	2	-50,00	3
Otel ve Lokantalar	52	30	-42,31	17	18	5,88	0
Taşıma, Depolama ve Haberleşme	5	122	2340,00	3	3	0,00	0
Mali Aracı Kuruluşların Faaliyetleri	23	36	56,52	2	0	-100,00	0
Gayrimenkul Kiralama Faaliyetleri	6	22	266,67	10	20	100,00	0
Kamu yönetimi, Savunma ve	655	562	-14,20	430	393	-8,60	12
Eğitim Hizmetleri	106	89	-16,04	22	102	363,64	0
Sağlık İşleri ve Sosyal Hizmetler	1	17	1600,00	0	13	-	4
Diğer Toplumsal, Sosyal, Kişisel	87	150	72,41	63	68	7,94	0
Evlerde Yapılan Hizmet İşleri	0	0	-	0	0	-	0
Uluslararası Örgütler ve Temsilcisi	0	0	-	0	0	-	0
ÖZEL	16.368	15.212	-7,06	6.843	7.666	12,03	208
Tarım, Avcılık, Ormancılık	102	240	135,29	53	61	15,09	0
Tarım, Avcılık, Ormancılık	100	237	137,00	52	58	11,54	0
Balıkçılık	2	3	50,00	1	3	200,00	0
Sanayi	8.858	7.876	-11,09	4.347	4.659	7,18	92
Madencilik ve Taşocakçılığı	181	120	-33,70	187	127	-32,09	0
İmalat Sanayi	7.193	6.813	-5,28	3.343	3.963	18,55	80
Elektrik, Gaz, ve Su	68	44	-35,29	45	33	-26,67	0
İnşaat	1.416	899	-36,51	772	536	-30,57	12
Hizmetler	7.408	7.096	-4,21	2.443	2.946	20,59	116
Toptan ve Perakende Ticaret	2.435	1.692	-30,51	526	801	52,28	18
Otel ve Lokantalar	1.419	937	-33,97	437	356	-18,54	1
Taşıma, Depolama ve Haberleşme	553	476	-13,92	199	249	25,13	16
Mali Aracı Kuruluşların Faaliyetleri	243	306	25,93	49	64	30,61	1
Gayrimenkul Kiralama Faaliyetleri	1.116	1.472	31,90	623	760	21,99	4
Kamu yönetimi, Savunma ve	77	55	-28,57	14	14	0,00	0
Eğitim Hizmetleri	134	217	61,94	63	26	-58,73	0
Sağlık İşleri ve Sosyal Hizmetler	248	417	68,15	83	241	190,36	3
Diğer Toplumsal, Sosyal, Kişisel	1.170	1.513	29,32	433	426	-1,62	73
Evlerde Yapılan Hizmet İşleri	13	9	-30,77	16	3	-81,25	0
Uluslararası Örgütler ve Temsilcisi	0	2	-	0	6	-	0



İŞKUR



TABLO 7: MESLEKLER İTİBARIYLA AÇIK İŞLER VE İŞE YERLEŞTİRMELER

Ay İçerisinde Alınan Açık İşler

İşe Yerleştirme

MESLEKLER	Değişim			Değişim			Açık İşlerden İptaller
	Mayıs 2008	Haziran 2008	Oranı (%)	Mayıs 2008	Haziran 2008	Oranı (%)	
Büro Memuru (Genel)	1.145	1.197	4,54	329	363	10,33	21
Diğer Büro Memurları	67	21	-68,66	20	28	40,00	0
Bilgisayar İşletmeni	41	129	214,63	12	64	433,33	58
Muhasebeci	79	62	-21,52	40	34	-15,00	1
Elektrik Teknisyeni (Genel)	51	123	141,18	21	36	71,43	1
Bilgisayar Operatörü	20	44	120,00	8	9	12,50	4
Kamyon ve Kamyonet Şoförü (Şehir içi)	15	16	6,67	23	7	-69,57	0
Bilgisayar Programcısı	4	5	25,00	1	0	-100,00	0
Satış Elemanı	168	383	127,98	60	116	93,33	2
Dikiş Makinesi Operatörü (Kumaş)	39	128	228,21	20	31	55,00	10
Koruyucu Güvenlik Memuru	0	0	-	0	0	-	0
Güvenlik Görevlisi	186	191	2,69	44	13	-70,45	0
Temizlik Görevlisi	57	86	50,88	4	11	175,00	1
Şoför (Yük Taşıma)	132	57	-56,82	37	28	-24,32	4
Diğer İmalat ve İlgili İşçiler (Elle)	1.495	271	-81,87	191	171	-10,47	1
El ve Makine Dikişçisi (Genel)	22	9	-59,09	12	16	33,33	0
Elektrikçi (Genel)	167	83	-50,30	38	68	78,95	2
Şoför (Yolcu Taşıma)	17	8	-52,94	4	8	100,00	0
Ön Muhasebeci	95	97	2,11	53	25	-52,83	6
Madenci (Genel)	20	10	-50,00	1	34	3300,00	0
Elektronik Bilgisayar Operatörü	3	2	-33,33	4	2	-50,00	0
Çocuk Gelişim Elemanı	27	5	-81,48	24	0	-100,00	0
Aşçı (Özel Hizmet)	0	2	-	0	0	-	0
Diğer Elektrikli Eşya Montajcıları ve İlgili Elektrik İşçileri	0	5	-	0	0	-	2
Elektronik Teknisyeni (Genel)	7	55	685,71	5	9	80,00	0
Bilgisayarlı Muhasebe Elemanı	16	10	-37,50	0	2	-	1
Kalite Kontrolcü	17	28	64,71	6	22	266,67	0
Motor Teknisyeni	12	70	483,33	10	3	-70,00	0
Taksi Şoförü	6	12	100,00	5	2	-60,00	0
Elektrik Teknikeri	30	29	-3,33	7	4	-42,86	1
İşletmeci (Genel)	1	3	200,00	0	2	-	0
Tesviyeci	41	103	151,22	5	9	80,00	0
Garson (Servis Elemanı)	193	105	-45,60	95	57	-40,00	0
Otobüs Şoförü (Kaptan)	2	2	0,00	1	4	300,00	0
Bekçi	8	10	25,00	6	5	-16,67	0



İŞKUR



TABLO 7: MESLEKLER İTİBARIYLA AÇIK İŞLER VE İŞE YERLEŞTİRMELER

Ay İçerisinde Alınan Açık İşler

İşe Yerleştirme

MESLEKLER	Değişim			Değişim			Açık İşlerden İptaller
	Mayıs 2008	Haziran 2008	Oranı (%)	Mayıs 2008	Haziran 2008	Oranı (%)	
Mobilya İmalatçısı	104	51	-50,96	31	55	77,42	0
Elektrik Ark Kaynakçısı (Makine ile)	92	43	-53,26	43	33	-23,26	0
Metal İşleri Teknisyeni	14	54	285,71	7	18	157,14	0
Makine Teknikeri	19	36	89,47	7	8	14,29	0
Diğer Bilgisayar Makinesi Operatörleri	0	13	-	0	0	-	0
İplikçi (Ring/Vater/Vargel)	336	10	-97,02	60	96	60,00	0
Sekreter (Genel)	68	53	-22,06	24	26	8,33	1
Bankacılık Meslek Elemanı	5	1	-80,00	0	2	-	0
Büro Memuru (Depolama)	0	0	-	0	0	-	0
Torna Tezgaahı Operatörü (Tornacı)	0	0	-	0	0	-	-
Ambalajcı (Elle)	12	0	-100,00	1	0	-100,00	-
Turizm ve Otelcilik Elemanı	13	53	307,69	0	0	-	0
Çektirmeci (Petrol ve Gaz Kuyuları)	0	0	-	0	0	-	0
Hemşire (Genel)	14	31	121,43	0	3	-	0
Alt yapı Teknisyeni	0	0	-	0	0	-	0
Dokumacı (Dokuma Makineleri Operatörü)	28	130	364,29	24	10	-58,33	0
Forklift Operatörü	34	26	-23,53	19	18	-5,26	2
Ekonomist (Genel)	1	2	100,00	0	1	-	0
İnşaat Teknikeri	14	15	7,14	1	8	700,00	0
Pazarlamacı	69	157	127,54	16	14	-12,50	1
Diğer Elektronik Montörleri	0	0	-	0	0	-	0
Çaycı	6	7	16,67	3	2	-33,33	0
Avukat	5	2	-60,00	0	0	-	0
Gaz Altı Kaynakçısı	0	0	-	0	0	-	-
Jeoloji Mühendisi	2	0	-100,00	2	1	-50,00	0
Makine Teknisyeni (Genel)	11	42	281,82	5	4	-20,00	0
Ekip Makinisti (Petrol)	0	0	-	0	0	-	0
Makine Mühendisi (Genel)	27	32	18,52	6	9	50,00	0
İstihsal Teknisyeni	15	277	1746,67	31	86	177,42	0
Elektrik-Elektronik Mühendisi	6	6	0,00	0	0	-	0
Oksijen ve Elektrik Kaynakçısı (Genel)	0	0	-	0	0	-	-
Deri İşçisi	6	0	-100,00	0	1	-	0
İşletme Meslek Elemanı	0	2	-	0	0	-	0
İnşaat Teknisyeni (Genel)	2	0	-100,00	2	0	-100,00	0
Halkla İlişkiler Görevlisi	0	0	-	0	0	-	-
Beden İşçisi	9.294	9.470	1,89	5.025	5.252	4,52	80
Diğer	3.067	2.945	-3,98	1.050	1.581	50,57	32
TOPLAM	17.447	16.819	-3,60	7.443	8.411	13,01	231



İŞKUR



TABLO 8: MESLEKLER İTİBARIYLA BAŞVURULAR VE İŞE YERLEŞTİRMELER

MESLEKLER	Başvurular			İşe Yerleştirme		
	Mayıs 2008	Haziran 2008	Değişim Oranı (%)	Mayıs 2008	Haziran 2008	Değişim Oranı (%)
Büro Memuru (Genel)	3.860	3.730	-3,37	329	363	10,33
Diğer Büro Memurları	1.085	447	-58,80	20	28	40,00
Bilgisayar İşletmeni	953	823	-13,64	12	64	433,33
Muhasebeci	783	870	11,11	40	34	-15,00
Elektrik Teknisyeni (Genel)	487	414	-14,99	21	36	71,43
Bilgisayar Operatörü	700	573	-18,14	8	9	12,50
Kamyon ve Kamyonet Şoförü (Şehir içi)	400	275	-31,25	23	7	-69,57
Bilgisayar Programcısı	168	131	-22,02	1	0	-100,00
Satış Elemanı	663	679	2,41	60	116	93,33
Dikiş Makinesi Operatörü (Kumaş)	259	147	-43,24	20	31	55,00
Koruyucu Güvenlik Memuru	0	0	-	0	0	-
Güvenlik Görevlisi	417	376	-9,83	44	13	-70,45
Temizlik Görevlisi	58	71	22,41	4	11	175,00
Şoför (Yük Taşıma)	423	276	-34,75	37	28	-24,32
Diğer İmalat ve İlgili İşçiler (Elle)	276	196	-28,99	191	171	-10,47
El ve Makine Dikişçisi (Genel)	87	48	-44,83	12	16	33,33
Elektrikçi (Genel)	277	148	-46,57	38	68	78,95
Şoför (Yolcu Taşıma)	313	300	-4,15	4	8	100,00
Ön Muhasebeci	980	914	-6,73	53	25	-52,83
Madenci (Genel)	17	8	-52,94	1	34	3300,00
Elektronik Bilgisayar Operatörü	81	20	-75,31	4	2	-50,00
Çocuk Gelişim Elemanı	179	202	12,85	24	0	-100,00
Aşçı (Özel Hizmet)	24	5	-79,17	0	0	-
Diğer Elektrikli Eşya Montajcıları ve İlgili Elektrik İşçileri	54	29	-46,30	0	0	-
Elektronik Teknisyeni (Genel)	175	197	12,57	5	9	80,00
Bilgisayarlı Muhasebe Elemanı	172	198	15,12	0	2	-
Kalite Kontrolcü	262	249	-4,96	6	22	266,67
Motor Teknisyeni	109	81	-25,69	10	3	-70,00
Taksi Şoförü	177	126	-28,81	5	2	-60,00
Elektrik Teknikeri	195	149	-23,59	7	4	-42,86
İşletmeci (Genel)	167	354	111,98	0	2	-
Tesviyeci	111	133	19,82	5	9	80,00
Garson (Servis Elemanı)	293	242	-17,41	95	57	-40,00
Otobüs Şoförü (Kaptan)	79	74	-6,33	1	4	300,00
Bekçi	117	99	-15,38	6	5	-16,67



İŞKUR



TABLO 8: MESLEKLER İTİBARIYLA BAŞVURULAR VE İŞE YERLEŞTİRMELER
Başvurular İşe Yerleştirme

MESLEKLER	Başvurular			İşe Yerleştirme		
	Mayıs 2008	Haziran 2008	Değişim Oranı (%)	Mayıs 2008	Haziran 2008	Değişim Oranı (%)
Mobilya İmalatçısı	178	129	-27,53	31	55	77,42
Elektrik Ark Kaynakçısı (Makine ile)	190	192	1,05	43	33	-23,26
Metal İşleri Teknisyeni	100	98	-2,00	7	18	157,14
Makine Teknikeri	113	119	5,31	7	8	14,29
Diğer Bilgisayar Makinesi Operatörleri	48	9	-81,25	0	0	-
İplikçi (Ring/Vater/Vargel)	340	142	-58,24	60	96	60,00
Sekreter(Genel)	288	241	-16,32	24	26	8,33
Bankacılık Meslek Elemanı	149	209	40,27	0	2	-
Büro Memuru (Depolama)	0	0	-	0	0	-
Torna Tezgahı Operatörü (Tornacı)	0	0	-	0	0	-
Ambalajcı (Elle)	153	0	-100,00	1	0	-100,00
Turizm ve Otelcilik Elemanı	115	87	-24,35	0	0	-
Çektirmeci (Petrol ve Gaz Kuyuları)	2	0	-100,00	0	0	-
Hemşire (Genel)	17	36	111,76	0	3	-
Alt yapı Teknisyeni	2	2	0,00	0	0	-
Dokumacı (Dokuma Makineleri Operatörü)	236	235	-0,42	24	10	-58,33
Forklift Operatörü	117	83	-29,06	19	18	-5,26
Ekonomist (Genel)	52	138	165,38	0	1	-
İnşaat Teknikeri	86	83	-3,49	1	8	700,00
Pazarlamacı	182	237	30,22	16	14	-12,50
Diğer Elektronik Montörleri	3	2	-33,33	0	0	-
Çaycı	304	242	-20,39	3	2	-33,33
Avukat	20	24	20,00	0	0	-
Gaz Altı Kaynakçısı	0	0	-	0	0	-
Jeoloji Mühendisi	21	16	-23,81	2	1	-50,00
Makine Teknisyeni (Genel)	57	55	-3,51	5	4	-20,00
Ekip Makinisti (Petrol)	1	0	-100,00	0	0	-
Makine Mühendisi (Genel)	67	107	59,70	6	9	50,00
İstihsal Teknisyeni	140	67	-52,14	31	86	177,42
Elektrik-Elektronik Mühendisi	57	49	-14,04	0	0	-
Oksijen ve Elektrik Kaynakçısı (Genel)	0	0	-	0	0	-
Deri İşçisi	38	35	-7,89	0	1	-
İşletme Meslek Elemanı	48	134	179,17	0	0	-
İnşaat Teknisyeni (Genel)	17	14	-17,65	2	0	-100,00
Halkla İlişkiler Görevlisi	0	0	-	0	0	-
Beden İşçisi	26.658	19.942	-25,19	5.025	5.252	4,52
Diğer	40.691	47.003	15,51	1.050	1.581	50,57
TOPLAM	84.891	82.314	-3,04	7.443	8.411	13,01



İŞKUR



TABLO 9: YAŞ GRUPLARINA GÖRE BAŞVURU VE İŞE YERLEŞTİRMELER
Ay içindeki Başvurular İşe Yerleştirme

	Mayıs 2008	Haziran 2008	Değişim Oranı (%)	Mayıs 2008	Haziran 2008	Değişim Oranı (%)
TOPLAM	84.891	82.314	-3,04	7.443	8.411	13,01
15-19 Arası	3.761	4.818	28,10	536	629	17,35
20-24 Arası	18.687	19.350	3,55	1.568	2.188	39,54
25-29 Arası	20.488	20.792	1,48	1.899	2.148	13,11
30-34 Arası	14.226	11.711	-17,68	1.309	1.371	4,74
35-39 Arası	10.606	9.131	-13,91	940	910	-3,19
40-44 Arası	7.654	6.900	-9,85	628	632	0,64
45-64 Arası	9.007	9.052	0,50	558	527	-5,56
65 ve Yukarısı	462	560	21,21	5	6	20,00
ERKEK	62.501	58.289	-6,74	6.027	6.642	10,20
15-19 Arası	2.383	3.149	32,14	385	435	12,99
20-24 Arası	12.810	12.472	-2,64	1.196	1.647	37,71
25-29 Arası	14.825	14.080	-5,03	1.558	1.751	12,39
30-34 Arası	10.495	8.346	-20,48	1.088	1.110	2,02
35-39 Arası	8.177	6.873	-15,95	772	736	-4,66
40-44 Arası	6.165	5.460	-11,44	538	510	-5,20
45-64 Arası	7.269	7.439	2,34	485	448	-7,63
65 ve Yukarısı	377	470	24,67	5	5	0,00
KADIN	22.390	24.025	7,30	1.416	1.769	24,93
15-19 Arası	1.378	1.669	21,12	151	194	28,48
20-24 Arası	5.877	6.878	17,03	372	541	45,43
25-29 Arası	5.663	6.712	18,52	341	397	16,42
30-34 Arası	3.731	3.365	-9,81	221	261	18,10
35-39 Arası	2.429	2.258	-7,04	168	174	3,57
40-44 Arası	1.489	1.440	-3,29	90	122	35,56
45-64 Arası	1.738	1.613	-7,19	73	79	8,22
65 ve Yukarısı	85	90	5,88	0	1	-



İŞKUR

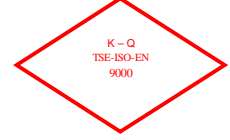

TABLO 10: EĞİTİM DÜZEYLERİNE GÖRE BAŞVURU VE İŞE YERLEŞTİRMELER
Ay içindeki Başvurular İşe Yerleştirme

	Mayıs 2008	Haziran 2008	Değişim Oranı (%)	Mayıs 2008	Mayıs 2008	Değişim Oranı (%)
TOPLAM	84.891	82.314	-3,04	7.443	8.411	13,01
Okur Yazar Olmayan	1.313	1.217	-7,31	34	29	-14,71
Okur Yazar	8.230	10.522	27,85	289	156	-46,02
İlköğretim	31.372	24.567	-21,69	4.786	5.108	6,73
Ortaöğretim (Lise ve Dengi)	27.656	23.646	-14,50	1.851	2.403	29,82
Önlisans	7.420	8.591	15,78	257	443	72,37
Lisans	8.316	12.811	54,05	223	265	18,83
Yüksek Lisans	531	899	69,30	3	5	66,67
Doktora	53	61	15,09	0	2	-
ERKEK	62.501	58.289	-6,74	6.027	6.642	10,20
Okur Yazar Olmayan	677	588	-13,15	33	25	-24,24
Okur Yazar	6.646	8.623	29,75	244	134	-45,08
İlköğretim	24.790	18.978	-23,44	3.995	4.136	3,53
Ortaöğretim (Lise ve Dengi)	19.921	16.475	-17,30	1.434	1.853	29,22
Önlisans	4.569	4.754	4,05	164	300	82,93
Lisans	5.530	8.353	51,05	156	192	23,08
Yüksek Lisans	326	488	49,69	1	1	0,00
Doktora	42	30	-28,57	0	1	-
KADIN	22.390	24.025	7,30	1.416	1.769	24,93
Okur Yazar Olmayan	636	629	-1,10	1	4	300,00
Okur Yazar	1.584	1.899	19,89	45	22	-51,11
İlköğretim	6.582	5.589	-15,09	791	972	22,88
Ortaöğretim (Lise ve Dengi)	7.735	7.171	-7,29	417	550	31,89
Önlisans	2.851	3.837	34,58	93	143	53,76
Lisans	2.786	4.458	60,01	67	73	8,96
Yüksek Lisans	205	411	100,49	2	4	100,00
Doktora	11	31	181,82	0	1	-



İŞKUR



TABLO 11: İLLER İTİBARIYLA AÇIK İŞLER VE İŞE YERLEŞTİRMELER
Ay içinde Alınan Açık İşler İşe Yerleştirme

	Mayıs 2008	Haziran 2008	Değişim Oranı (%)	Mayıs 2008	Haziran 2008	Değişim Oranı (%)	Açık İşlerden İptaller
ADANA	371	310	-16,44	313	363	15,97	0
ADİYAMAN	15	20	33,33	18	9	-50,00	0
AFYONKARAHİSAR	111	133	19,82	81	73	-9,88	0
AĞRI	20	1	-95,00	16	3	-81,25	0
AKSARAY	54	56	3,70	38	57	50,00	0
AMASYA	230	40	-82,61	213	8	-96,24	0
ANKARA	799	906	13,39	258	274	6,20	7
ANTALYA	1.426	1.145	-19,71	124	314	153,23	3
ARDAHAN	2	7	250,00	4	2	-50,00	0
ARTVİN	17	10	-41,18	80	15	-81,25	0
AYDIN	239	165	-30,96	206	100	-51,46	0
BALIKESİR	84	129	53,57	90	89	-1,11	1
BARTIN	66	68	3,03	63	32	-49,21	0
BATMAN	17	0	-100,00	1	2	100,00	0
BAYBURT	13	4	-69,23	15	2	-86,67	0
BİLECİK	32	54	68,75	7	13	85,71	0
BİNGÖL	11	4	-63,64	2	5	150,00	0
BİTLİS	6	17	183,33	95	19	-80,00	0
BOLU	44	196	345,45	12	11	-8,33	0
BURDUR	58	66	13,79	34	72	111,76	0
BURSA	2.076	817	-60,65	404	654	61,88	3
ÇANAKKALE	256	93	-63,67	151	33	-78,15	0
ÇANKIRI	90	64	-28,89	28	68	142,86	0
ÇORUM	172	149	-13,37	61	66	8,20	5
DENİZLİ	295	164	-44,41	152	150	-1,32	0
DİYARBAKIR	75	103	37,33	7	44	528,57	0
DÜZCE	160	143	-10,63	33	19	-42,42	1
EDİRNE	39	101	158,97	26	58	123,08	18
ELAZIĞ	57	51	-10,53	20	23	15,00	1
ERZİNCAN	61	37	-39,34	38	53	39,47	0
ERZURUM	47	29	-38,30	27	22	-18,52	2
ESKİŞEHİR	372	648	74,19	161	293	81,99	6
GAZİANTEP	458	203	-55,68	144	133	-7,64	3
GİRESUN	24	17	-29,17	33	5	-84,85	0
GÜMÜŞHANE	52	6	-88,46	18	22	22,22	0
HAKKARİ	127	6	-95,28	122	27	-77,87	1
HATAY	51	101	98,04	48	22	-54,17	0
İĞDIR	35	36	2,86	32	17	-46,88	0
İSPARTA	149	85	-42,95	32	129	303,13	4
İSTANBUL	3.978	5.279	32,70	1.486	1.717	15,55	54
İZMİR	460	441	-4,13	127	277	118,11	1



İŞKUR

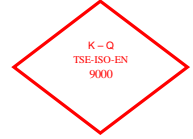

TABLO 11: İLLER İTİBARIYLA AÇIK İŞLER VE İŞE YERLEŞTİRMELER
Ay içinde Alınan Açık İşler İşe Yerleştirme

	Mayıs 2008	Haziran 2008	Değişim Oranı (%)	Mayıs 2008	Haziran 2008	Değişim Oranı (%)	Açık İşlerden İptaller
KAHRAMANMARAŞ	469	73	-84,43	163	187	14,72	0
KARABÜK	27	86	218,52	9	25	177,78	8
KARAMAN	64	49	-23,44	49	72	46,94	0
KARS	28	3	-89,29	7	4	-42,86	0
KASTAMONU	25	47	88,00	4	30	650,00	0
KAYSERİ	255	277	8,63	115	235	104,35	8
KIRIKKALE	65	22	-66,15	54	6	-88,89	4
KIRKLARELİ	21	23	9,52	9	9	0,00	0
KIRŞEHİR	29	56	93,10	15	15	0,00	0
KİLİS	14	2	-85,71	23	7	-69,57	0
KOCAELİ	555	1.405	153,15	337	557	65,28	11
KONYA	162	170	4,94	129	165	27,91	5
KÜTAHYA	29	332	1044,83	16	92	475,00	0
MALATYA	124	196	58,06	138	136	-1,45	0
MANİSA	173	218	26,01	169	181	7,10	2
MARDİN	87	39	-55,17	18	15	-16,67	0
MERSİN	186	322	73,12	67	247	268,66	8
MUĞLA	207	125	-39,61	37	52	40,54	3
MUŞ	15	0	-100,00	4	0	-100,00	0
NEVŞEHİR	30	48	60,00	23	44	91,30	0
NİĞDE	50	23	-54,00	27	16	-40,74	0
ORDU	53	63	18,87	49	12	-75,51	0
OSMANIYE	15	31	106,67	7	24	242,86	0
RİZE	47	33	-29,79	46	17	-63,04	0
SAKARYA	406	186	-54,19	350	143	-59,14	1
SAMSUN	315	218	-30,79	279	235	-15,77	58
SİİRT	1	0	-100,00	3	1	-66,67	0
SİNOP	5	46	820,00	4	0	-100,00	0
SİVAS	86	29	-66,28	11	12	9,09	3
ŞANLIURFA	48	39	-18,75	26	18	-30,77	5
ŞIRNAK	16	1	-93,75	19	9	-52,63	0
TEKİRDAĞ	605	327	-45,95	65	203	212,31	1
TOKAT	55	49	-10,91	36	16	-55,56	0
TRABZON	76	71	-6,58	20	26	30,00	1
TUNCELİ	1	6	500,00	0	1	-	0
UŞAK	41	20	-51,22	43	19	-55,81	0
VAN	187	73	-60,96	157	73	-53,50	0
YALOVA	92	66	-28,26	35	56	60,00	3
YOZGAT	37	39	5,41	16	8	-50,00	0
ZONGULDAK	97	102	5,15	44	148	236,36	0
TOPLAM	17.447	16.819	-3,60	7.443	8.411	13,01	231



İŞKUR

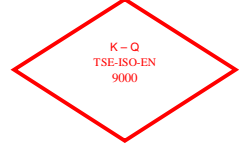

TABLO 12: İLLER İTİBARIYLA BAŞVURULAR VE İŞE YERLEŞTİRMELER

	Başvurular			İşe Yerleştirme		
	Mayıs 2008	Haziran 2008	Değişim Oranı (%)	Mayıs 2008	Haziran 2008	Değişim Oranı (%)
ADANA	3.510	2.756	-21,48	313	363	15,97
ADİYAMAN	696	484	-30,46	18	9	-50,00
AFYONKARAHİSAR	700	507	-27,57	81	73	-9,88
AĞRI	100	93	-7,00	16	3	-81,25
AKSARAY	247	301	21,86	38	57	50,00
AMASYA	534	248	-53,56	213	8	-96,24
ANKARA	5.170	6.598	27,62	258	274	6,20
ANTALYA	1.721	1.718	-0,17	124	314	153,23
ARDAHAN	81	79	-2,47	4	2	-50,00
ARTVİN	627	753	20,10	80	15	-81,25
AYDIN	1.021	1.023	0,20	206	100	-51,46
BALIKESİR	1.000	972	-2,80	90	89	-1,11
BARTIN	208	167	-19,71	63	32	-49,21
BATMAN	310	355	14,52	1	2	100,00
BAYBURT	60	64	6,67	15	2	-86,67
BİLECİK	201	241	19,90	7	13	85,71
BİNGÖL	175	115	-34,29	2	5	150,00
BİTLİS	186	164	-11,83	95	19	-80,00
BOLU	232	277	19,40	12	11	-8,33
BURDUR	247	274	10,93	34	72	111,76
BURSA	4.473	3.607	-19,36	404	654	61,88
ÇANAKKALE	698	532	-23,78	151	33	-78,15
ÇANKIRI	227	207	-8,81	28	68	142,86
ÇORUM	506	594	17,39	61	66	8,20
DENİZLİ	1.607	1.157	-28,00	152	150	-1,32
DIYARBAKIR	966	1.011	4,66	7	44	528,57
DÜZCE	550	440	-20,00	33	19	-42,42
EDİRNE	384	468	21,88	26	58	123,08
ELAZIĞ	486	494	1,65	20	23	15,00
ERZİNCAN	202	188	-6,93	38	53	39,47
ERZURUM	552	536	-2,90	27	22	-18,52
ESKİŞEHİR	1.350	1.331	-1,41	161	293	81,99
GAZİANTEP	1.445	1.613	11,63	144	133	-7,64
GİRESUN	412	284	-31,07	33	5	-84,85
GÜMÜŞHANE	117	79	-32,48	18	22	22,22
HAKKARİ	249	161	-35,34	122	27	-77,87
HATAY	1.034	1.042	0,77	48	22	-54,17
İĞDIR	110	94	-14,55	32	17	-46,88
İSPARTA	497	415	-16,50	32	129	303,13
İSTANBUL	18.218	17.783	-2,39	1.486	1.717	15,55
İZMİR	5.218	4.918	-5,75	127	277	118,11



İŞKUR

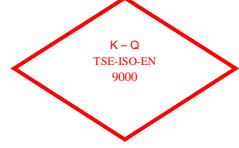

TABLO 12: İLLER İTİBARIYLA BAŞVURULAR VE İŞE YERLEŞTİRMELER

	Başvurular			İşe Yerleştirme		
	Mayıs 2008	Haziran 2008	Değişim Oranı (%)	Mayıs 2008	Haziran 2008	Değişim Oranı (%)
KAHRAMANMARAŞ	1.205	1.152	-4,40	163	187	14,72
KARABÜK	318	209	-34,28	9	25	177,78
KARAMAN	321	282	-12,15	49	72	46,94
KARS	154	223	44,81	7	4	-42,86
KASTAMONU	269	233	-13,38	4	30	650,00
KAYSERİ	1.494	1.567	4,89	115	235	104,35
KIRIKKALE	359	280	-22,01	54	6	-88,89
KIRKLARELİ	463	482	4,10	9	9	0,00
KIRŞEHİR	246	258	4,88	15	15	0,00
KİLİS	114	140	22,81	23	7	-69,57
KOCAELİ	2.926	2.351	-19,65	337	557	65,28
KONYA	1.740	1.789	2,82	129	165	27,91
KÜTAHYA	1.009	716	-29,04	16	92	475,00
MALATYA	1.071	822	-23,25	138	136	-1,45
MANİSA	1.680	1.488	-11,43	169	181	7,10
MARDİN	259	284	9,65	18	15	-16,67
MERSİN	1.560	2.835	81,73	67	247	268,66
MUĞLA	654	669	2,29	37	52	40,54
MUŞ	249	249	0,00	4	0	-100,00
NEVŞEHİR	289	239	-17,30	23	44	91,30
NİĞDE	318	342	7,55	27	16	-40,74
ORDU	484	621	28,31	49	12	-75,51
OSMANİYE	424	442	4,25	7	24	242,86
RİZE	335	322	-3,88	46	17	-63,04
SAKARYA	1.608	1.037	-35,51	350	143	-59,14
SAMSUN	1.628	1.768	8,60	279	235	-15,77
SİİRT	134	106	-20,90	3	1	-66,67
SINOP	169	204	20,71	4	0	-100,00
SİVAS	543	534	-1,66	11	12	9,09
ŞANLIURFA	1.110	988	-10,99	26	18	-30,77
ŞIRNAK	116	109	-6,03	19	9	-52,63
TEKİRDAĞ	1.478	1.457	-1,42	65	203	212,31
TOKAT	609	538	-11,66	36	16	-55,56
TRABZON	706	954	35,13	20	26	30,00
TUNCELİ	69	107	55,07	0	1	-
UŞAK	521	501	-3,84	43	19	-55,81
VAN	598	622	4,01	157	73	-53,50
YALOVA	279	322	15,41	35	56	60,00
YOZGAT	344	299	-13,08	16	8	-50,00
ZONGULDAK	711	630	-11,39	44	148	236,36
TOPLAM	84.891	82.314	-3,04	7.443	8.411	13,01



İŞKUR



TABLO 13: EĞİTİM DÜZEYLERİNE GÖRE KAYITLI İŞSİZLERİN BEKLEME SÜRELERİ											
	30 GÜN VE AZ	1-2 AY	2-3 AY	3-4 AY	4-5 AY	5-6 AY	6-7 AY	7-8 AY	8-12 AY	1 YILDAN FAZLA	Genel Toplam
TOPLAM	52.896	44.511	47.401	46.774	81.181	58.072	39.427	53.211	157.108	172.901	753.482
Okur Yazar Olmayan	1.152	1.144	1.300	1.294	1.895	1.901	1.598	1.263	3.393	2.121	17.061
Okur Yazar	1.321	1.167	1.447	1.522	2.178	1.880	1.375	1.337	4.155	2.890	19.272
İlköğretim	22.326	21.821	22.845	23.464	43.730	30.239	18.789	25.004	70.217	73.152	351.587
Ortaöğretim (Lise ve Dengi)	16.506	14.573	14.425	14.771	23.442	17.583	12.181	18.075	54.100	68.571	254.227
Önlisans	5.002	2.964	3.470	3.002	5.215	3.357	2.930	4.248	13.604	15.946	59.738
Lisans	6.253	2.730	3.749	2.619	4.509	2.985	2.487	3.208	11.293	10.007	49.840
Yüksek Lisans	325	106	154	98	201	122	65	71	338	209	1.689
Doktora	11	6	11	4	11	5	2	5	8	5	68
ERKEK	36.635	31.452	32.647	33.541	64.298	41.948	28.770	37.854	107.643	140.836	555.624
Okur Yazar Olmayan	557	572	617	628	1.034	910	775	630	1.626	1.247	8.596
Okur Yazar	839	749	937	963	1.588	1.284	910	894	2.675	2.176	13.015
İlköğretim	17.256	16.782	17.380	18.310	37.504	24.226	15.149	19.724	54.707	64.335	285.373
Ortaöğretim (Lise ve Dengi)	11.113	9.925	9.499	10.207	17.738	12.007	8.683	12.405	35.608	55.740	182.925
Önlisans	2.719	1.730	1.897	1.775	3.389	1.744	1.728	2.291	6.671	10.783	34.727
Lisans	3.977	1.636	2.241	1.591	2.912	1.711	1.488	1.871	6.200	6.439	30.066
Yüksek Lisans	165	52	72	64	126	62	36	35	151	113	876
Doktora	9	6	4	3	7	4	1	4	5	3	46
KADIN	16.261	13.059	14.754	13.233	16.883	16.124	10.657	15.357	49.465	32.065	197.858
Okur Yazar Olmayan	595	572	683	666	861	991	823	633	1.767	874	8.465
Okur Yazar	482	418	510	559	590	596	465	443	1.480	714	6.257
İlköğretim	5.070	5.039	5.465	5.154	6.226	6.013	3.640	5.280	15.510	8.817	66.214
Ortaöğretim (Lise ve Dengi)	5.393	4.648	4.926	4.564	5.704	5.576	3.498	5.670	18.492	12.831	71.302
Önlisans	2.283	1.234	1.573	1.227	1.826	1.613	1.202	1.957	6.933	5.163	25.011
Lisans	2.276	1.094	1.508	1.028	1.597	1.274	999	1.337	5.093	3.568	19.774
Yüksek Lisans	160	54	82	34	75	60	29	36	187	96	813
Doktora	2	0	7	1	4	1	1	1	3	2	22

TABLO 14: 2008 MAYIS AYI KAYITLI İŞSİZLERİN YAŞ GRUPLARINA GÖRE DAĞILIMI

YAŞ GRUPLARI	Erkek	Kadın	Toplam
15-19	16.552	9.181	25.733
20-24	102.548	48.826	151.374
25-29	149.516	52.233	201.749
30-34	109.746	34.427	144.173
35-39	80.796	22.688	103.484
40-44	54.754	15.000	69.754
45-54	35.281	12.187	47.468
55-64	5.618	2.819	8.437
65 VE DAHA BÜYÜK	813	497	1.310
GENEL TOPLAM	555.624	197.858	753.482



İŞKUR



TABLO 15: YURTDIŞINA GÖNDERİLEN İŞÇİLERİN ÜLKELER İTİBARIYLA DAĞILIMI

ÜLKELER	Mayıs 2008	Haziran 2008	Değişim Oranı (%)	2007 Ocak-Haziran Dönemi Toplamı	2008 Ocak-Haziran Dönemi Toplamı	Değişim Oranı (%)
A.B.D	7	2	-71	110	23	-79,09
AFGANİSTAN	13	39	200	827	270	-67,35
ALMANYA	99	100	1	2.517	728	-71,08
ARNAVUTLUK	67	98	46	5	797	15840,00
AVUSTURALYA	4	0	-100	13	5	-61,54
AVUSTURYA	10	5	-50	153	38	-75,16
AZERBAYCAN	87	84	-3	789	658	-16,60
B. ARAP EMİR.	203	137	-33	491	1.082	120,37
BELÇİKA	4	1	-75	105	16	-84,76
BULGARİSTAN	1	5	400	94	169	79,79
CEZAYİR	15	83	453	455	459	0,88
ÇİN	0	0	-	2	0	-100,00
DANİMARKA	0	4	-	29	5	-82,76
FAS	91	62	-32	389	597	53,47
FİNLANDIYA	0	1	-	2	1	-50,00
FRANSA	14	16	14	841	91	-89,18
GABON	0	0	-	25	0	-100,00
GANA	0	0	-	0	0	-
GÜNEY AFRİKA	0	2	-	43	40	-6,98
GÜRCİSTAN	2	7	250	26	40	53,85
HIRVATİSTAN	0	0	-	0	0	-
HOLLANDA	3	4	33	128	19	-85,16
HONGKONG	1	0	-100	1	1	0,00
IRAK	365	228	-38	2.952	2.902	-1,69
İNGİLTERE	0	2	-	47	6	-87,23
İRAN	1	1	0	1	10	900,00
İSPANYA	0	0	-	2	0	-100,00
İSRAIL	2	1	-50	137	106	-22,63
İSVEÇ	0	2	-	11	2	-81,82
İSVİÇRE	2	4	100	90	17	-81,11
İTALYA	1	0	-100	35	5	-85,71
K. YEMEN	1	5	400	232	116	-50,00
KANADA	0	1	-	6	1	-83,33
KATAR	135	111	-18	2.959	1.790	-39,51
KAZAKİSTAN	356	703	97	4.442	3.449	-22,35
KIBRIS	0	1	-	81	35	-56,79
KIRGIZİSTAN	0	0	-	0	8	-
KONGO	0	0	-	0	0	-
KÜVEYT	0	0	-	64	3	-95,31
LIBYA	374	305	-18	973	3.285	237,62
LÜBNAN	0	0	-	0	0	-
LÜKSEMBURG	0	0	-	1	0	-100,00
MACARİSTAN	0	0	-	0	0	-
MAKEDONYA	0	0	-	1	11	1000,00
MALDİVLER	0	0	-	4	10	150,00
MALEZYA	0	0	-	2	0	-100,00
MALİ	1	0	-100	2	11	450,00
MALTA	0	0	-	12	1	-91,67
MISIR	0	0	-	172	87	-49,42
MOĞOLİSTAN	0	0	-	0	0	-
NEPAL	0	0	-	0	0	-
NİJERYA	0	0	-	1	0	-100,00
NORVEÇ	1	0	-100	1	4	300,00
ÖZBEKİSTAN	19	34	79	112	63	-43,75
PAKİSTAN	0	10	-	92	71	-22,83
PANAMA	0	0	-	0	0	-
POLONYA	0	12	-	1	39	3800,00
ROMANYA	114	89	-22	200	782	291,00
RUSYA	2.169	1.470	-32	13.006	10.369	-20,28
S. ARABİSTAN	54	43	-20	2.813	3.880	37,93
SERBEST İRLANDA	0	0	-	2	0	-100,00
SUDAN	19	17	-11	290	153	-47,24
TACİKİSTAN	62	17	-73	268	408	52,24
TATARİSTAN	0	0	-	167	0	-100,00
TAYLAND	0	0	-	0	0	-
TAYVAN	0	0	-	0	0	-
TÜRKMENİSTAN	84	95	13	340	571	67,94
UKRAYNA	186	135	-27	1.503	1.513	0,67
UMMAN	6	16	167	232	168	-27,59
ÜRDÜN	5	7	40	603	348	-42,29
YENİ ZELANDA	0	0	-	1	0	-100,00
YUGOSLAVYA	0	0	-	0	0	-
DİĞER ÜLKELER	4	9	125	28	114	307,14
TOPLAM	4.582	3.968	-13	38.931	35.377	-9,13



İŞKUR

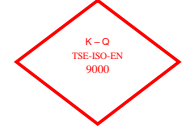

TABLO 16: ÖZÜRLÜ, ESKİ HÜKÜMLÜ, TERÖR MAĞDURLARININ BAŞVURULAR, AÇIK İŞLER VE İŞE YERLEŞTİRMELER KAPSAMINDA İLLERE GÖRE DAĞILIMI

	BAŞVURULAR			AÇIK İŞLER			İŞE YERLEŞTİRMELER		
	Özürlü	Eski Hükümlü	Terörden Etkilenen	Özürlü	Eski Hükümlü	Terörden Etkilenen	Özürlü	Eski Hükümlü	Terörden Etkilenen
ADANA	95	10	0	36	1	0	54	4	0
ADYAMAN	18	1	0	9	0	0	1	0	0
AFYONKARAHISAR	13	0	0	10	1	0	12	2	0
AĞRI	17	0	0	1	0	0	0	0	0
AKSARAY	31	1	0	2	0	0	2	0	0
AMASYA	34	2	0	4	0	0	1	0	0
ANKARA	170	5	0	277	25	1	96	18	1
ANTALYA	54	5	0	516	28	35	32	8	0
ARDAHAN	4	0	0	0	0	0	0	0	0
ARTVİN	7	0	0	6	0	0	6	0	0
AYDIN	45	1	0	37	14	0	7	5	0
BALIKESİR	31	2	0	9	0	0	3	0	0
BARTIN	9	0	0	4	0	0	3	1	0
BATMAN	47	1	0	0	0	0	1	0	0
BAYBURT	8	0	0	0	0	0	0	0	0
BİLECİK	6	1	0	7	0	0	4	1	0
BİNGÖL	22	1	0	0	0	0	2	1	0
BİTLİS	44	1	0	0	0	0	0	0	0
BOLU	9	0	0	0	0	0	6	0	0
BURDUR	23	0	0	6	0	0	4	0	0
BURSA	81	7	0	280	11	0	201	13	0
ÇANAKKALE	12	0	0	7	0	0	7	1	0
ÇANKIRI	26	14	0	1	1	0	5	0	0
ÇORUM	25	0	0	45	1	0	12	2	0
DENİZLİ	42	2	0	68	2	0	48	7	0
DİYARBAKIR	70	5	0	29	1	0	9	1	0
DÜZCE	26	3	0	26	0	0	11	0	0
EDİRNE	10	1	0	13	0	0	10	0	0
ELAZIĞ	28	1	0	15	0	0	8	1	0
ERZİNCAN	8	2	0	4	0	0	4	1	0
ERZURUM	25	2	0	12	0	0	9	1	0
ESKİŞEHİR	21	4	0	29	3	0	10	3	0
GAZİANTEP	24	0	0	80	3	0	63	4	0
GİRESUN	15	3	0	6	0	0	0	1	0
GÜMÜŞHANE	5	2	0	1	2	0	9	3	0
HAKKARİ	24	1	0	6	0	0	6	1	0
HATAY	81	3	0	17	1	4	15	0	0
İĞDIR	3	4	0	0	0	0	5	2	0
ISPARTA	7	1	0	24	5	0	7	0	0
İSTANBUL	347	68	0	2.396	43	1	369	23	0
İZMİR	111	10	0	205	5	10	152	13	10



İŞKUR

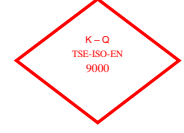

TABLO 16: ÖZÜRLÜ, ESKİ HÜKÜMLÜ, TERÖR MAĞDURLARININ BAŞVURULAR, AÇIK İŞLER VE İŞE YERLEŞTİRMELER KAPSAMINDA İLLERE GÖRE DAĞILIMI

	BAŞVURULAR			AÇIK İŞLER			İŞE YERLEŞTİRMELER		
	Özürlü	Eski Hükümlü	Terörden Etkilenen	Özürlü	Eski Hükümlü	Terörden Etkilenen	Özürlü	Eski Hükümlü	Terörden Etkilenen
KAHRAMANMARAŞ	52	7	0	36	0	0	30	8	0
KARABÜK	8	0	0	5	0	0	1	0	0
KARAMAN	9	0	0	14	2	0	23	1	0
KARS	7	1	0	0	0	0	0	0	0
KASTAMONU	21	0	0	5	0	0	0	0	0
KAYSERİ	56	0	0	102	0	0	69	6	0
KİLİS	12	2	0	3	0	0	0	1	0
KIRIKKALE	8	1	0	8	0	0	0	0	0
KIRKLARELİ	10	0	0	2	0	0	0	0	0
KİRŞEHİR	6	0	0	0	0	0	0	1	0
KOCAELİ	33	5	0	130	4	0	54	5	0
KONYA	77	2	0	41	0	0	32	3	0
KÜTAHYA	15	1	0	5	2	9	2	1	0
MALATYA	44	4	0	11	0	0	15	9	0
MANİSA	36	2	0	65	2	4	23	5	0
MARDİN	21	2	0	4	0	0	3	0	0
MERSİN	101	3	0	52	0	0	35	3	0
MUĞLA	26	0	0	61	1	0	25	2	0
MUŞ	24	0	0	0	0	0	0	0	0
NEVŞEHİR	11	0	0	7	0	0	3	1	0
NİĞDE	15	1	0	0	0	0	0	1	0
ORDU	23	1	0	7	0	0	5	0	0
OSMANIYE	9	0	0	0	0	0	0	0	0
RİZE	1	0	0	9	0	0	1	3	0
SAKARYA	20	4	0	32	0	0	18	4	0
SAMSUN	69	10	0	8	0	0	8	2	0
SİİRT	23	1	0	0	0	0	1	0	0
SİNOP	9	2	0	5	0	0	0	0	0
SİVAS	30	1	0	7	0	0	0	0	0
ŞANLIURFA	159	14	0	19	2	0	12	1	0
ŞIRNAK	15	4	0	0	0	0	0	0	0
TEKİRDAĞ	35	3	0	126	11	3	36	2	0
TOKAT	36	3	0	4	0	0	3	0	0
TRABZON	23	3	0	6	0	0	8	0	0
TUNCELİ	4	0	0	6	0	0	0	0	0
UŞAK	15	1	0	4	0	0	13	0	0
VAN	48	2	0	0	0	0	0	0	0
YALOVA	6	0	0	11	0	0	14	2	0
YOZGAT	27	0	0	11	0	0	8	0	0
ZONGULDAK	20	2	0	27	11	1	35	10	1
TOPLAM	2.842	246	0	5.021	182	68	1.671	188	12



İŞKUR



TABLO 17: ÖZÜRLÜ, ESKİ HÜKÜMLÜ VE TERÖRDEN ETKİLENENLERİN AÇIK KONTENJAN DURUMLARI

NİSAN 2008 İTİBARIYLA **MAYIS 2008 İTİBARIYLA** **Değişim Oranı (%)**

	Kamu	Özel	Toplam	Kamu	Özel	Toplam	
ÖZÜRLÜLER	2.740	28.279	31.019	2.722	23.342	26.064	-15,97
ESKİ HÜKÜMLÜLER	2.019	14.893	16.912	1.988	13.735	15.723	-7,03
TERÖRDEN ETKİLENENLER	0	49.041	49.041	0	46.592	46.592	-4,99

TABLO 18: KAYITLI ÖZÜRLÜ, ESKİ HÜKÜMLÜ VE TERÖRDEN ETKİLENEN

MAYIS 2008 İTİBARIYLA **HAZİRAN 2008 İTİBARIYLA** **Değişim Oranı (%)**

	Erkek	Kadın	Toplam	Erkek	Kadın	Toplam	
ÖZÜRLÜLER	58.697	18.167	76.864	60.330	19.047	79.377	3,27
ESKİ HÜKÜMLÜLER	15.785	245	16.030	16.326	255	16.581	3,44
TERÖRDEN ETKİLENENLER	119	21	140	118	20	138	-1,43

TABLO 19: İŞGÜCÜ YETİŞTİRME KURSLARI VE MESLEKİ REHABİLİTASYON FAALİYETLERİ

HAZİRAN 2008 **OCAK-HAZİRAN 2008 Dönemi**

KURS TÜRÜ	HAZİRAN 2008			OCAK-HAZİRAN 2008 Dönemi				
	Açılan Kurs Sayısı	Katılan Kursiyer Sayısı		Açılan Kurs Sayısı	Katılan Kursiyer Sayısı			
		Erkek	Kadın		Erkek	Kadın	Toplam	
Eski Hükümlülere Yönelik Kurslar	5	66	1	67	17	221	4	225
Hükümlülere Yönelik Kurslar	15	205	0	205	60	820	5	825
İstihdam Garantili	25	365	395	760	130	2.235	1.223	3.458
İşsizlik Sigortası Meslek Değişirme	10	124	127	251	37	412	324	736
İşsizlik Sigortası Meslek Edindirme	36	359	159	518	202	2.104	658	2.762
İşsizlik Sigortası Meslek Geliştirme	0	0	0	0	2	5	15	20
Kendi İşini Kuracaklara Yönelik	3	15	20	35	68	409	756	1.165
ÖSDP Danışmanlık	0	0	0	0	0	0	0	0
ÖSDP Eğitim	46	436	436	872	118	1.229	973	2.202
ÖSDP KİK	0	0	0	0	0	0	0	0
ÖSDP Toplum Yararına Çalışma Programı	5	38	0	38	13	111	7	118
Özelleştirme Sonucu İşsiz Kalanlara Yönelik	0	0	0	0	0	0	0	0
Özürlülere Yönelik	22	178	82	260	93	707	404	1.111
SETİP	0	0	0	0	0	0	0	0
Toplam	167	1.786	1.220	3.006	740	8.253	4.369	12.622



İŞKUR



TABLO 20: Meslek Danışma Merkezi Faaliyet Tablosu(Birim Bazında)
HAZİRAN 2008

	Bireysel Başvuru				Grup Başvurusu		Toplam
	Öğrenci	Eğitimci	Kuruma Başvuran	Diğer	Okul / Dershane	Kurum / Kuruluş	
ADANA	5	0	0	0	19	0	24
AFYONKARAHISAR	0	0	0	0	0	0	0
AĞRI	0	0	0	0	0	0	0
AMASYA	79	7	14	0	140	0	240
ANKARA	550	200	50	50	0	0	850
ANTALYA	0	0	0	0	0	0	0
AYDIN	13	14	4	8	160	0	199
BALIKESİR	0	0	0	0	5	0	5
BAYBURT	0	0	0	0	0	0	0
BURDUR	0	0	0	0	0	0	0
BURSA	10	1	0	0	0	0	11
ÇORUM	0	0	0	0	0	0	0
DENİZLİ	0	0	0	0	0	0	0
DIYARBAKIR	37	2	0	0	0	0	39
DÜZCE	0	0	0	0	0	0	0
EDİRNE	1	0	4	0	0	0	5
ELAZIĞ	0	0	0	0	0	0	0
ERZİNCAN	46	2	6	6	0	0	60
ERZURUM	44	5	0	0	106	0	155
ESKİŞEHİR	1	0	0	1	30	0	32
GAZİANTEP	0	2	65	0	0	0	67
GÜMÜŞHANE	0	0	0	0	0	0	0
HATAY	0	0	0	0	0	0	0
İSPARTA	0	0	0	0	0	0	0
İSTANBUL	182	16	118	10	1	0	327
İZMİR	9	3	51	6	0	0	69
KASTAMONU	44	3	0	0	0	0	47
KAYSERİ	0	0	0	0	0	0	0
KİRŞEHİR	2	0	0	0	0	0	2
KİLİS	0	0	0	0	0	0	0
KOCAELİ	79	0	7	10	0	0	96
KONYA	0	0	0	0	0	0	0
MALATYA	0	0	0	0	0	0	0
MANİSA	884	15	108	125	0	0	1132
MERSİN	38	9	65	33	0	0	145
MUĞLA	0	0	0	0	0	0	0
MUŞ	0	0	0	0	0	0	0
NEVŞEHİR	0	0	0	0	0	0	0
NİĞDE	0	0	0	0	0	0	0
ORDU	0	0	11	0	0	0	11
OSMANIYE	0	0	5	12	0	0	17
RİZE	6	0	0	0	0	0	6
SAMSUN	15	7	70	140	0	0	232
SİİRT	0	0	36	17	0	0	53
SINOP	0	0	0	0	25	0	25
SİVAS	0	0	0	0	0	0	0
ŞANLIURFA	10	0	264	89	0	0	363
TOKAT	19	3	12	2	0	0	36
TRABZON	13	2	21	0	0	0	36
VAN	81	9	0	0	79	0	169
Genel Toplam :	2168	300	911	509	565	0	4453



İŞKUR

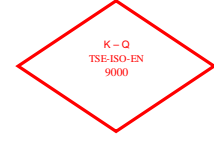

TABLO 21: GENEL İŞ VE MESLEK DANIŞMANLIĞI ÇALIŞMALARI (BİRİMLER)- İMD VII
HAZİRAN 2008

Birim	Danışmanlarca Yapılan Ziyaret Sayısı	Araştırma Yapılan Eğitim Yeri		Güncelleştirilen		Bireysel Görüşmeler İş Danışmanlığı		GRUP GÖRÜŞMELERİ		
		Meslek Sayısı	Sayısı	Meslek Sayısı	Eğitim yeri Sayısı	Meslek Danışmanlığı	Sınıf Sayısı	Mevcudu	Grup Sayısı	Grup Mevcudu
ADANA	159	0	0	0	0	0	0	0	0	0
ADYAMAN	7	0	0	0	0	0	0	0	0	0
AFYONKARAHISAR	41	0	0	0	0	0	0	0	0	0
AĞRI	11	0	0	0	0	0	0	0	0	0
AKSARAY	19	0	0	0	0	0	0	0	0	0
AMASYA	74	0	0	0	0	0	0	0	0	0
ANKARA	210	0	0	0	0	0	0	0	0	0
ANTALYA	240	0	0	0	0	1	0	0	0	0
ARDAHAN	0	0	0	0	0	0	0	0	0	0
ARTVIN	32	0	0	0	0	0	0	0	0	0
AYDIN	10	0	0	0	0	0	0	0	0	0
BALIKESİR	93	0	0	0	0	0	0	0	0	0
BARTIN	11	0	0	0	0	0	0	0	0	0
BATMAN	32	0	0	0	0	1	0	0	0	0
BAYBURT	1	0	0	0	0	1	0	0	0	0
BİLECİK	19	0	0	0	0	0	0	0	0	0
BİNGÖL	13	0	0	0	0	0	0	0	0	0
BITLİS	32	0	0	0	0	0	0	0	0	0
BOLU	2	0	0	0	0	0	0	0	0	0
BURDUR	32	0	0	0	0	0	0	0	0	0
BURSA	211	0	0	0	0	2	0	0	0	0
ÇANAKKALE	41	0	0	0	0	0	0	0	0	0
ÇANKIRI	28	0	0	0	0	0	0	0	0	0
ÇORUM	134	0	0	0	0	0	0	0	0	0
DENİZLİ	42	0	0	0	0	0	0	0	0	0
DIYARBAKIR	0	0	0	0	0	0	0	0	0	0
DÜZCE	6	0	0	0	0	0	0	0	0	0
EDİRNE	48	0	0	0	0	0	0	0	0	0
ELAZIĞ	46	0	0	0	0	2	0	0	0	0
ERZİNCAN	15	0	0	0	0	0	0	0	0	0
ERZURUM	5	0	0	0	0	2	0	0	0	0
ESKİŞEHİR	216	0	0	0	0	0	0	0	0	0
GAZİANTEP	70	0	0	0	0	0	0	0	4	650
GİRESUN	0	0	0	0	0	0	0	0	0	0
GÜMÜŞHANE	0	0	0	0	0	0	0	0	0	0
HAKKARİ	6	0	0	0	0	0	0	0	0	0
HATAY	108	0	0	0	0	0	1	25	0	0
IĞDIR	0	0	0	0	0	0	0	0	0	0
ISPARTA	21	0	0	0	0	0	0	0	0	0
İSTANBUL	1486	0	0	0	0	0	0	0	2	110
İZMİR	43	0	0	0	0	1	0	1	18	0



İŞKUR



TABLO 21: GENEL İŞ VE MESLEK DANIŞMANLIĞI ÇALIŞMALARI (BİRİMLER)- İMD VII
HAZİRAN 2008

Birim	Danışmanlarca Yapılan Ziyaret Sayısı	Araştırma Yapılan Eğitim Yeri		Güncelleştirilen		Bireysel Görüşmeler İş Danışmanlığı		GRUP GÖRÜŞMELERİ			
		Meslek Sayısı	Sayısı	Meslek Sayısı	Eğitim yeri Sayısı	Meslek Danışmanlığı	Sınıf Sayısı	Mevcudu	Grup Sayısı	Grup Mevcudu	
KAHRAMANMARAŞ	58	0	0	0	0	0	0	0	0	0	
KARABÜK	6	0	0	0	0	0	0	0	0	0	
KARAMAN	11	0	0	0	0	0	0	0	0	0	
KARS	12	0	0	0	0	0	0	0	0	0	
KASTAMONU	0	0	0	0	0	0	0	0	0	0	
KAYSERİ	14	0	0	0	0	0	0	0	0	0	
KIRIKKALE	69	0	0	0	0	0	0	0	0	0	
KIRKLARELİ	0	0	0	0	0	0	0	0	0	0	
KIRŞEHİR	57	0	0	0	0	0	0	0	0	0	
KİLİS	13	0	0	0	0	0	0	0	0	0	
KOCAELİ	71	0	0	0	0	14	0	0	1	520	
KONYA	120	0	0	0	0	0	0	0	0	0	
KÜTAHYA	24	0	0	0	0	0	0	0	0	0	
MALATYA	62	0	0	0	0	0	8	321	0	0	
MANİSA	16	0	0	0	0	0	0	0	0	0	
MARDİN	8	0	0	0	0	0	0	0	0	0	
MERSİN	106	0	0	0	0	0	0	0	0	0	
MUĞLA	15	0	0	0	0	0	0	0	0	0	
MUŞ	0	0	0	0	0	0	0	0	0	0	
NEVŞEHİR	17	0	0	0	0	0	0	0	0	0	
NİĞDE	7	0	0	0	0	0	0	0	0	0	
ORDU	20	0	0	0	0	0	0	0	0	0	
OSMANIYE	23	0	0	0	0	0	0	0	0	0	
RİZE	4	0	0	0	0	0	0	0	0	0	
SAKARYA	260	0	0	0	0	0	0	0	0	0	
SAMSUN	30	0	0	0	0	62	0	0	0	0	
SİRT	37	0	0	0	0	0	0	0	0	0	
SİNOP	14	0	0	0	0	0	0	0	0	0	
SİVAS	81	0	0	0	0	0	0	0	0	0	
ŞANLIURFA	11	0	0	0	0	5	0	0	0	0	
ŞİRNAK	6	0	0	0	0	0	0	0	0	0	
TEKİRDAĞ	78	0	0	0	0	0	0	0	0	0	
TOKAT	34	0	0	0	0	1	0	0	0	0	
TRABZON	0	0	0	0	0	0	0	0	0	0	
TUNCELİ	0	0	0	0	0	0	0	0	0	0	
UŞAK	116	0	0	0	0	0	0	0	0	0	
VAN	58	0	0	0	0	0	0	0	0	0	
YALOVA	30	0	0	0	0	0	0	0	0	0	
YOZGAT	0	0	0	0	0	0	0	0	0	0	
ZONGULDAK	7	0	0	0	0	0	0	0	0	0	
Genel Toplam	5059	0	0	0	0	92	0	10	364	7	1280



İŞKUR

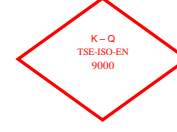

DÜZENLENEN SEMİNER TÜRÜ	HAZİRAN 2008		OCAK-HAZİRAN 2008	
	Seminer Sayısı	Seminerlere Katılan Sayısı	Seminer Sayısı	Seminerlere Katılan Sayısı
İlk Kademe Yöneticilik Semineri	0	0	8	159
İnsan İlişkileri ve İletişim Semineri	4	89	16	363
İnsan İlişkileri ve Stres Semineri	1	25	4	82
İş Sağlığı ve Güvenliği Semineri	49	1.139	233	5.443
İşçi Geliştirme Semineri	6	130	23	510
Orta Kademe Yöneticilik Semineri	1	19	8	156
Toplam Kalite Yönetimi Semineri	0	0	6	118
Zaman Yönetimi Semineri	2	44	4	89
TOPLAM	63	1.446	302	6.920

AY	İKT ÖDEMELERİ		İKT ÖDEMELERİ	
	İKT Başvuru	İKT Ödeneği Kesilen	İKT Ödeneği Biten	İKT Ödemesi Devam Eden
HAZİRAN 2008	33	2	1	25

AY	İŞSİZLİK ÖDEMELERİ		İŞSİZLİK ÖDEMELERİ	
	İşsizlik Ödeneğine Başvuru	İşsizlik Ödeneği Kesilen	İşsizlik Ödeneği Biten	İşsizlik Ödemesi Devam Eden
HAZİRAN 2008	23.158	1.705	123	17.505



İŞKUR

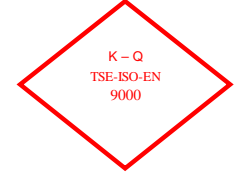

TABLO 25: ÖZÜR GRUPLARINA GÖRE ÖZÜRLÜLER

	BAŞVURULAR			İŞE YERLEŞTİRMELER		
	Erkek	Kadın	Toplam	Erkek	Kadın	Toplam
NÖROLOJİK HASTALIKLAR GRUBUNDAKİ ÖZÜRLÜLER	177	97	274	164	14	178
RUH HASTALIKLARI GRUBUNDAKİ ÖZÜRLÜLER	150	78	228	66	10	76
GÖZ HASTALIKLARI GRUBUNDAKİ ÖZÜRLÜLER	221	96	317	261	23	284
İŞİTME-KONUŞMA HASTALIKLARI GRUBUNDAKİ ÖZÜRLÜLER	157	106	263	178	47	225
İÇ HASTALIKLARI GRUBUNDAKİ ÖZÜRLÜLER	153	76	229	71	16	87
ORTOPEDİK VE TRAVMALOJİK HASTALIKLAR GRUBUNDAKİ ÖZÜRLÜLER	309	167	476	360	81	441
DERİ HASTALIKLARI GRUBUNDAKİ ÖZÜRLÜLER	6	3	9	1	0	1
GÖĞÜS VE DAMAR HASTALIKLARI GRUBUNDAKİ ÖZÜRLÜLER	76	33	109	43	1	44
ONKOLOJİK HASTALIKLAR GRUBUNDAKİ ÖZÜRLÜLER	5	4	9	5	0	5
YANIK GRUBUNDAKİ ÖZÜRLÜLER	4	3	7	77	9	86
DİĞER HASTALIKLAR GRUBUNDAKİ ÖZÜRLÜLER	188	98	286	116	20	136
BATINI İLGİLENDİRE HASTALIKLAR	0	2	2	5	0	5
SİNDİRİM SİSTEMİ HASTALIKLARI	19	12	31	12	0	12
HEMATOLOJİK HASTALIKLAR	20	5	25	46	4	50
ÜROLOJİK HASTALIKLAR	20	7	27	7	0	7
DAMAR HASTALIKLARI	6	2	8	6	0	6
ZİHİNSEL RUHSAL DAVRANIŞSAL BOZUKLUKLAR	368	174	542	22	6	28
TOPLAM	1.879	963	2.842	1.440	231	1.671



İŞKUR



TABLO:26 2008 YILI HAZİRAN AYI İÇERİSİNDE İŞSİZLİK ÖDENEĞİNE BAŞVURAN VE HAKEDENLERİN MESLEK GRUPLARINA GÖRE DAĞILIMI

MESLEKLER	İŞSİZLİK ÖDENEĞİ HAKEDEN			
	İşsizlik Ödeneğine Başvuru	İşsizlik Ödeneği Kesilen	İşsizlik Ödeneği Biten	Ödemesi Devam Eden
Alt yapı Teknisyeni	0	0	0	0
Ambalajcı (Elle)	0	0	0	0
Aşçı (Özel Hizmet)	13	1	0	9
Avukat	5	0	0	5
Bankacılık Meslek Elemanı	39	1	0	31
Bekçi	96	9	2	69
Bilgisayar İşletmeni	116	9	0	89
Bilgisayar Operatörü	65	3	0	49
Bilgisayar Programcısı	38	0	1	32
Bilgisayarlı Muhasebe Elemanı	54	1	1	42
Büro Memuru (Depolama)	0	0	0	0
Büro Memuru (Genel)	1.216	60	5	957
Çaycı	111	3	1	80
Çektirmeci (Petrol ve Gaz Kuyuları)	3	1	0	2
Çocuk Gelişim Elemanı	35	0	1	32
Deri İşçisi	35	3	0	28
Diğer Bilgisayar Makinesi Operatörleri	25	0	0	24
Diğer Büro Memurları	591	37	2	427
Diğer Elektrikli Eşya Montajcıları ve İlgili Elektrik İşçileri	41	9	0	24
Diğer Elektronik Montörleri	2	0	0	2
Diğer İmalat ve İlgili İşçiler (Elle)	104	13	0	84
Dikiş Makinesi Operatörü (Kumaş)	248	5	0	209
Dokumacı (Dokuma Makineleri Operatörü)	212	9	3	183
Ekip Makinisti (Petrol)	0	0	0	0
Ekonomist (Genel)	28	1	0	23
El ve Makine Dikişçisi (Genel)	62	1	0	54
Elektrik Ark Kaynakçısı (Makine ile)	68	12	1	47
Elektrik Teknikeri	39	3	2	29
Elektrik Teknisyeni (Genel)	159	22	0	114
Elektrikçi (Genel)	130	19	0	91
Elektrik-Elektronik Mühendisi	11	3	0	8
Elektronik Bilgisayar Operatörü	10	1	0	6
Elektronik Teknisyeni (Genel)	46	10	0	30
Forklift Operatörü	80	14	0	56
Garson (Servis Elemanı)	175	16	1	129
Gaz Altı Kaynakçısı	0	0	0	0
Güvenlik Görevlisi	131	23	2	94
Halkla İlişkiler Görevlisi	0	0	0	0
Hemşire (Genel)	7	0	0	6
İnşaat Teknikeri	27	3	0	18
İnşaat Teknisyeni (Genel)	9	2	0	6
İplikçi (Ring/Vater/Vargel)	295	23	0	256
İstihsal Teknisyeni	17	0	0	9
İşletme Meslek Elemanı	15	2	0	13
İşletmeci (Genel)	66	3	1	55
Jeoloji Mühendisi	6	1	0	3
Kalite Kontrolcü	236	12	2	188
Kamyon ve Kamyonet Şoförü (Şehir içi)	214	23	2	152
Koruyucu Güvenlik Memuru	0	0	0	0
Madenci (Genel)	15	2	0	12
Makine Mühendisi (Genel)	35	9	0	20
Makine Teknikeri	22	4	0	18
Makine Teknisyeni (Genel)	31	2	0	25
Metal İşleri Teknisyeni	36	5	0	26
Möbilya İmalatçısı	96	7	0	76
Motor Teknisyeni	35	2	0	28
Muhasebeci	528	24	0	432
Oksijen ve Elektrik Kaynakçısı (Genel)	0	0	0	0
Otobüs Şoförü (Kaptan)	10	2	0	7
Ön Muhasebeci	399	17	3	326
Pazarlamacı	129	6	1	106
Satış Elemanı	475	20	0	385
Sekreter(Genel)	202	2	0	176
Şoför (Yolcu Taşıma)	154	6	0	116
Şoför (Yük Taşıma)	203	24	1	158
Taksi Şoförü	100	5	1	73
Temizlik Görevlisi	54	0	0	44
Tesviyeci	33	3	0	26
Torna Tezgahı Operatörü (Tornacı)	0	0	0	0
Turizm ve Otelcilik Elemanı	31	3	0	21
Beden İşçisi	8.275	657	58	5.996
Diğer	7.415	547	32	5.669
TOPLAM	23.158	1.705	123	17.505



İŞKUR

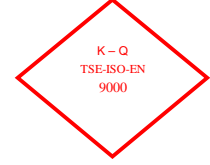

TABLO:27 2008 YILI HAZİRAN AYI İÇERİSİNDE İŞSİZLİK ÖDENEĞİNE BAŞVURAN VE HAKEDENLERİN YAŞ GRUPLARINA GÖRE DAĞILIMI

YAŞ GRUPLARI	İŞSİZLİK ÖDENEĞİ HAKEDEN			
	İşsizlik Ödeneğine Başvuru	İşsizlik Ödeneği Kesilen	İşsizlik Ödeneği Biten	Ödemesi Devam Eden
TOPLAM	23.158	1.705	123	17.505
15-19	127	3	0	68
20-24	2.275	147	7	1.626
25-29	5.775	452	21	4.384
30-34	5.352	423	25	4.077
35-39	4.176	320	27	3.217
40-44	3.271	233	22	2.520
45-54	2.011	121	16	1.483
55-64	160	6	5	121
65 VE DAHA BÜYÜK	11	0	0	9
ERKEK	16.580	1.535	85	12.224
15-19	79	2	0	40
20-24	1.235	111	3	809
25-29	3.873	418	13	2.813
30-34	3.903	387	17	2.904
35-39	3.210	291	21	2.450
40-44	2.641	214	18	2.011
45-54	1.506	106	9	1.099
55-64	124	6	4	91
65 VE DAHA BÜYÜK	9	0	0	7
KADIN	6.578	170	38	5.281
15-19	48	1	0	28
20-24	1.040	36	4	817
25-29	1.902	34	8	1.571
30-34	1.449	36	8	1.173
35-39	966	29	6	767
40-44	630	19	4	509
45-54	505	15	7	384
55-64	36	0	1	30
65 VE DAHA BÜYÜK	2	0	0	2



İŞKUR



TABLO:28 2008 YILI HAZİRAN AYI İÇERİSİNDE İŞSİZLİK ÖDENEĞİNE BAŞVURAN VE HAKEDENLERİN EĞİTİM DÜZEYLERİNE GÖRE DAĞILIMI

EĞİTİM DÜZEYLERİ	İŞSİZLİK ÖDENEĞİ HAKEDEN			
	İşsizlik Ödeneğine Başvuru	İşsizlik Ödeneği Kesilen	İşsizlik Ödeneği Biten	Ödemesi Devam Eden
TOPLAM	23.158	1.705	123	17.505
Okur Yazar Olmayan	95	5	1	70
Okur Yazar	488	8	3	362
İlköğretim	13.175	966	85	9.850
Ortaöğretim (Lise ve Dengi)	6.916	550	24	5.299
Önlisans	1.013	69	6	785
Lisans	1.416	99	4	1.099
Yüksek Lisans	52	7	0	38
Doktora	3	1	0	2
ERKEK	16.580	1.535	85	12.224
Okur Yazar Olmayan	52	4	1	35
Okur Yazar	342	6	1	254
İlköğretim	10.270	907	61	7.551
Ortaöğretim (Lise ve Dengi)	4.518	477	16	3.356
Önlisans	501	58	4	362
Lisans	866	77	2	644
Yüksek Lisans	28	5	0	20
Doktora	3	1	0	2
KADIN	6.578	170	38	5.281
Okur Yazar Olmayan	43	1	0	35
Okur Yazar	146	2	2	108
İlköğretim	2.905	59	24	2.299
Ortaöğretim (Lise ve Dengi)	2.398	73	8	1.943
Önlisans	512	11	2	423
Lisans	550	22	2	455
Yüksek Lisans	24	2	0	18
Doktora	0	0	0	0



İŞKUR



TABLO 29: 2008 YILI HAZİRAN AYI İÇERİSİNDE İL MÜDÜRLÜKLERİNİN İŞSİZLİK SİGORTASI FAALİYETLERİNE İLİŞKİN GENEL VERİLER

İLLER	İŞSİZLİK ÖDENEĞİ HAKEDEN			
	İşsizlik Ödeneğine Başvuru	İşsizlik Ödeneği Kesilen	İşsizlik Ödeneği Biten	Ödemesi Devam Eden
ADANA	541	51	5	444
ADYAMAN	87	2	0	80
AFYONKARAHİSAR	100	9	0	90
AĞRI	13	2	0	6
AKSARAY	42	8	0	33
AMASYA	61	2	0	51
ANKARA	1.387	85	8	1.105
ANTALYA	615	44	0	402
ARDAHAN	13	0	0	11
ARTVİN	19	2	0	17
AYDIN	213	9	1	172
BALIKESİR	355	25	1	301
BARTIN	35	5	0	26
BATMAN	25	0	0	2
BAYBURT	4	0	0	4
BİLECİK	86	5	2	15
BİNGÖL	23	0	0	0
BİTLİS	8	0	0	8
BOLU	88	12	0	69
BURDUR	31	7	0	15
BURSA	1.868	155	8	1.574
ÇANAKKALE	99	3	5	85
ÇANKIRI	21	0	0	21
ÇORUM	104	2	0	91
DENİZLİ	616	57	5	471
DİYARBAKIR	168	4	0	160
DÜZCE	135	19	0	101
EDİRNE	137	9	0	113
ELAZIĞ	44	4	0	27
ERZİNCAN	17	0	0	14
ERZURUM	69	10	0	54
ESKİŞEHİR	227	55	0	161
GAZİANTEP	459	56	2	386
GİRESUN	47	2	0	45
GÜMÜŞHANE	26	0	0	25
HAKKARİ	41	0	0	38
HATAY	205	14	0	140
İĞDIR	6	1	0	3
ISPARTA	39	3	11	17
İSTANBUL	7.274	407	21	5.371
İZMİR	1.828	171	8	1.333



İŞKUR



TABLO 29: 2008 YILI HAZİRAN AYI İÇERİSİNDE İL MÜDÜRLÜKLERİNİN İŞSİZLİK SİGORTASI FAALİYETLERİNE İLİŞKİN GENEL VERİLER

İLLER	İŞSİZLİK ÖDENEĞİ HAKEDEN			
	İşsizlik Ödeneğine Başvuru	İşsizlik Ödeneği Kesilen	İşsizlik Ödeneği Biten	Ödemesi Devam Eden
KAHRAMANMARAŞ	269	13	0	243
KARABÜK	42	2	0	36
KARAMAN	101	12	2	79
KARS	10	0	1	9
KASTAMONU	19	0	0	4
KAYSERİ	508	33	9	307
KIRIKKALE	112	8	2	31
KIRKLARELİ	82	4	0	34
KIRŞEHİR	40	0	1	39
KİLİS	8	2	0	6
KOCAELİ	673	85	1	410
KONYA	195	13	3	144
KÜTAHYA	128	0	0	22
MALATYA	219	27	1	148
MANİSA	691	70	3	551
MARDİN	10	0	0	10
MERSİN	297	19	4	261
MUĞLA	93	10	0	68
MUŞ	50	0	0	30
NEVŞEHİR	35	0	0	32
NİĞDE	100	1	1	89
ORDU	93	2	0	82
OSMANİYE	54	0	0	50
RİZE	32	3	0	28
SAKARYA	231	14	0	194
SAMSUN	158	10	2	139
SİİRT	18	0	0	18
SİNOP	25	1	1	23
SİVAS	104	5	0	88
ŞANLIURFA	56	3	0	47
ŞIRNAK	8	0	0	8
TEKİRDAĞ	781	59	6	640
TOKAT	74	2	0	68
TRABZON	148	6	1	122
TUNCELİ	16	0	0	11
UŞAK	242	38	8	191
VAN	75	0	0	56
YALOVA	35	2	0	12
YOZGAT	22	0	0	17
ZONGULDAK	128	21	0	77
TOPLAM	23.158	1.705	123	17.505

TANIMLAR

Başvuru: İş arayanların, gereksinimlerinin karşılanması için Kurum İl Müdürlüklerine doğrudan yaptıkları müracaat.

Açık İş : Kuruma işverenlerden intikal eden işçi istemi.

Takdim: Kurum İl Müdürlüklerince işyerine gönderilmesine karar verilen iş arayanların, işverenle görüşme yapmak üzere işyerinde bulunması.

İşe Yerleştirme (Plasman): İş arayanların Kurumca işe yerleştirilmesi.

Karşılanan Açık İş: İşverenlerin vermiş oldukları işçi istemlerinin Kurumca karşılanması.

Açık Kontenjan: İşverenlerin yasa gereği çalıştırmak zorunda oldukları özürlü ve eski hükümlüler ile terörden etkilenme sonucu işe yerleştirileceklere ilişkin açık işgücü sayısı.

Özürlü: Bedensel, zihinsel ve ruhsal özürleri nedeniyle çalışma gücünün en az %40'ından yoksun olduğu sağlık kurulu raporu ile belgelenen kişiler.(Sakatların İstihdamı hk.Tüzük, Md.2).

Eski Hükümlü: Altı aydan daha uzun süreli hürriyeti bağlayıcı bir cezadan veya devlet memuru olmaya engel bir suçtan hüküm giymiş ve cezasını infaz kurumlarında tamamlamış veya cezası tecil edilmiş yahut şartlı salıverme yoluyla tahliye edilmiş olanlar ile özel kanunlarında belirtilen şartlardan dolayı istihdam edilmeleri olanağı bulunmayanlar veya ömür boyu kamu hizmetlerinden yasaklı bulunanlar ya da Kurum tarafından daha önce bu kapsamda işe yerleştirilmemiş olan mükerrer suç işleyen kişiler(Eski Hükümlülerin İstihdamı hk. Tüzük, Md.2).

Kayıtlı İşgücü: İş arayanlardan aktif kayıtlarda yer alanların tümü.

Kayıtlı İşsiz: Çalışma çağında ve gücünde olan, çalışmak isteyen, Kuruma başvurduğunda asgari ücret düzeyinde gelir getirici bir işi olmayan, Kurum tarafından henüz kendisine iş bulunamayan aktif kayıtlardaki kişilerdir. Kayıtlı işgücünden, daha iyi şartlarda iş arayanlar, emeklilerden iş arayanlar ve belli bir iş yerinde çalışmak isteyenler çıkarıldığında geri kalanlar kayıtlı işsiz sayılmaktadır.

Terörden etkilenenlerden iş arayanlar: 3713 Sayılı Terörle Mücadele Yasası ve bu Yasaya ek bir madde eklenmesi hakkındaki 4131 sayılı Yasa kapsamında olmak üzere, terör eylemleri nedeniyle şehit ve malul olanların yakınları ile çalışabilecek durumdaki malullerden, özel kuruluşlarda çalışmak amacıyla Kuruma başvuranlar.