

Ülkemizde işgücü piyasasının düzenlenmesi ile ilgili faaliyetleri yürütmek üzere 1946 tarihli, 4837 sayılı Kanunla İş ve İşçi Bulma Kurumu kurulmuştur. Kurum bu tarihten 2000 yılına kadar 54 yıl süreyle, iş piyasasının düzenlenmesi ile ilgili tek kurum olarak faaliyet göstermiştir.

İş piyasasında değişen koşullar nedeniyle İş ve İşçi Bulma Kurumu'nun yeniden yapılanması ihtiyacı ortaya çıkmış ve 5 Temmuz 2003 tarihli, 25159 sayılı Resmi Gazete'de yayımlanarak yürürlüğe giren 4904 sayılı Kanun ile Türkiye İş Kurumu kurulmuştur.

Yeni Kanun ile, Kurum Aktif işgücü politikalarını uygulayacak bir yapıya kavuşturulmuş, Kurumun tekel yetkisi kaldırılarak, özel istihdam bürolarına faaliyette bulunma imkanı getirilmiş, Genel Kurul ve Yönetim Kurulu oluşturularak, sosyal tarafların üçlü bir yapı içerisinde Kurumun yönetimine katılması sağlanmıştır.

Türkiye İş Kurumu, ulusal istihdam politikasının oluşturulmasına ve istihdamın geliştirilmesine katkıda bulunmak, işsizlik sigortası işlemlerini yürütmek, işgücü piyasası ile ilgili istatistiki verileri toplamak ve analiz etmek, iş ve meslek analizleri yapmak, işgücü yetiştirmeye yönelik programlar uygulamak, işgücünün yurtiçindeki ve yurtdışındaki işlere yerleştirilmesine aracılık etmek, işgücü piyasasının düzenlenmesine yönelik aktif ve pasif istihdam politikaları oluşturmak, kurum faaliyetleri ile ilgili alanlarda uluslararası kuruluşların istihdam ve çalışma hayatı ile ilgili kararlarını izlemek görevlerini yerine getirmektedir.

Türkiye İş Kurumu, Çalışma ve Sosyal Güvenlik Bakanlığı'nın ilgili kuruluşu olup, özel hukuk hükümlerine tabi, tüzel kişiliğe haiz, idari ve mali bakımdan özerk bir kamu kurumudur.

Kuruma Kayıtlı İşgücü ve İşsiz Bilgileri

Kuruma kayıtlı işgücü sayısı geçen yılın aynı ayına göre 179 bin 371 kişi azalarak 810 bin 969 kişi, kayıtlı işsiz sayısı ise 165 bin 151 kişi azalarak 734 bin 55 kişi olmuştur. Kayıtlı işgücü % 18,11 oranında, kayıtlı işsiz sayısı % 18,37 oranında azalmıştır.

Tablo 1: Temel Göstergeler

2007-2008 NİSAN AYI TEMEL GÖSTERGELER							
	2007 NİSAN			2008 NİSAN			Değiş. O. (%)
	Erkek	Kadın	Toplam	Erkek	Kadın	Toplam	
BAŞVURU	58.007	15.637	73.644	54.407	22.155	76.562	3,96
İşsiz	50.926	13.659	64.585	52.331	21.346	73.677	14,08
Diğer	7.081	1.978	9.059	2.076	809	2.885	-68,15
AÇIK İŞ			19.711			17.251	-12,48
Kamu			3.073			1.231	-59,94
Özel			16.638			16.020	-3,71
İŞE YERLEŞTİRME	6.847	2.315	9.162	2.862	497	3.359	-63,34
Kamu	1.381	676	2.057	201	38	239	-88,38
Özel	5.466	1.639	7.105	2.661	459	3.120	-56,09
Normal	5.125	2.102	7.227	1.503	376	1.879	-74,00
Kamu	1.314	674	1.988	190	36	226	-88,63
Özel	3.811	1.428	5.239	1.313	340	1.653	-68,45
Özürlü	1.270	199	1.469	1.033	116	1.149	-21,78
Eski Hükümlü	444	14	458	326	5	331	-27,73
Terör Mağduru	9	0	9	0	0	0	100,00
KAYITLI İŞGÜCÜ	745.29	245.04	990.34	608.86	202.10	810.96	-18,11
	8	2	0	5	4	9	
KAYITLI İŞSİZ	671.58	227.62	899.20	545.47	188.57	734.05	-18,37
	2	4	6	8	7	5	
YURTDIŞI BAŞVURU	13	10	23	53	13	66	407,69
YURTDIŞI GÖNDERME	5.684	346	5.684	8.875	60	8.935	57,20

Kuruma Başvurular geçen yılın aynı ayına göre % 3,86 oranında artmıştır.

2008 yılı Nisan ayı içerisinde 76 bin 562 kişi Kurumumuza, faaliyetlerinden yararlanmak için başvuruda bulunmuştur. Başvuranlardan 73 bin 677 kişisi işsiz, 2 bin 221 kişisi şu an çalışmakla beraber daha iyi şartlarda iş arayanlar, 52 kişi emekli, 612 kişisi de belirli bir işyerinde çalışmak isteyenlerden oluşmaktadır. Kuruma ay içerisindeki başvuranların % 71'i erkektir. Başvuruların % 48,8'i lise altı eğitilmiş, % 29,2'si lise ve dengi okullu, % 22'si lise üstü eğitim mezunudur. Başvuruların % 25,7'si 15-24 yaş arasındadır. Ay içerisinde başvuranların 57 bin 774 kişisi ilk defa iş hayatına girmiş, 15 bin 215 kişisi ise çalışırken işsiz kalmıştır.

Açık işler geçen yılın aynı ayına göre % 12,48 azalarak 17 bin 251 olmuştur.

Açık işlerin 9 bin 487'si normal, 4 bin 528'i özürlü, 2 bin 284'ü eski hükümlü, 952'si terör mağduru talebinden oluşmaktadır. Açık işlerin % 1,16'sı tarım, % 57,07'si sanayi, % 41,77'si hizmetler sektöründedir.

İşe yerleştirme geçen yılın aynı ayına göre % 63,34 oranında azalarak 3 bin 359 kişi olmuştur.

2008 yılı mart ayına göre özel sektöre yapılan toplam işe yerleştirmeler % 51 oranında, kamu sektörüne yapılan işe yerleştirmeler % 58,6 oranında azalmıştır. İşe yerleştirmelerin % 85,2'si erkektir. İşe yerleştirilenlerin % 20,7'si 15-24 yaş arasındadır. İşe yerleştirmelerin % 60,3'ü Lise altı, % 32'si lise ve dengi okul, % 8'i lise üstü eğitim mezunudur.

Grafik 1: Son Bir Yıllık Genel Faaliyetler

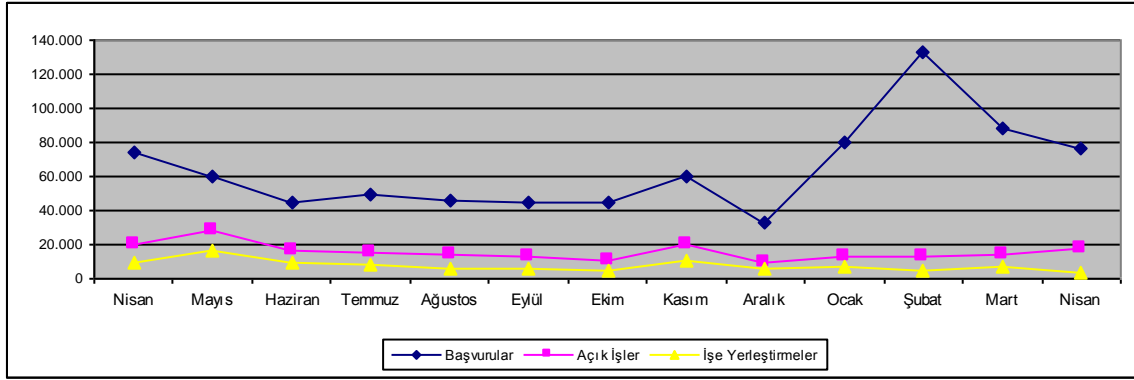

Kuruma kayıtlı işsizlerin 15 bin 151 kişisi okur-yazar olmayan, 364 bin 1 kişisi lise altı eğitilmiş, 251 bin 104 kişisi lise ve dengi okul mezunu, 103 bin 799 kişisi yüksek öğrenim mezunudur. Kuruma kayıtlı işsizlerin % 74'ü erkektir. Kayıtlı işsizlerin % 21,6'sı bir yıldan fazla süredir Kuruma kayıtlı beklemektedir.

Grafik 2: Kayıtlı İşsizlerin Eğitim Durumlarına Göre Dağılımı

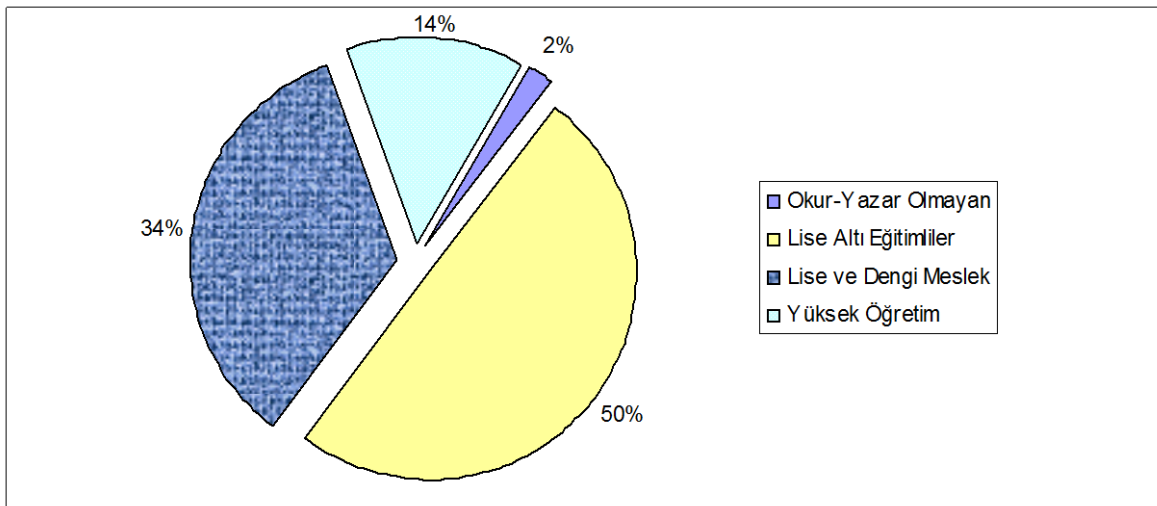

Başvuru, Açık İş ve İşe Yerleştirmelerin Niteliksel Dağılımı

Nisan ayında Kuruma başvuran 76 bin 662 kişinin % 26,9'u herhangi bir niteliği olmayan vasıfsız işgücüdür. Alınan 17 bin 251 açık işin % 57,9'u niteliksiz, % 42,1'i nitelikli eleman talebidir. Yapılan 3 bin 359 işe yerleştirmenin % 66,8'i niteliksiz

eleman, % 33,2'si nitelikli elemandır. Kurumumuza başvuran kişilerin çoğunluğu nitelikli (bir mesleği olan) eleman olmasına rağmen açık işlerin niteliksiz eleman talebine yönelik olmasından dolayı işe yerleştirilenlerin çoğunluğu niteliksiz elemandır.

Özürlü, Eski Hükümlü ve Terör Mağdurlarına İlişkin Bilgiler

Nisan ayı içerisinde Kurumumuza toplam işsizler içinde 3 bin 186 kişi özürlü, 411 kişi eski hükümlü, 1 kişi terör mağduru başvurmuştur. Nisan ayı içerisinde 4 bin 528 adet özürülere yönelik açık iş, 2 bin 284 adet eski hükümlülere yönelik açık iş, 952 adet terör mağdurlarına yönelik açık iş alınmıştır. Yine ay içerisinde bin 149 özürlü, 331 eski hükümlü işe yerleştirilmiştir. İşe yerleştirmeler, özellikle özel sektöre olmuştur. Halen Kurumumuzda kayıtlı 73 bin 679 kişi özürlü, 15 bin 540 kişi eski hükümlü, 135 kişi terörden etkilenen bulunmaktadır. Aynı zamanda mart ayı sonu itibariyle 20 bin 491 kişilik özürlü, 12 bin 522 kişilik eski hükümlü, 38 bin 703 kişilik terör mağduru açık kontenjanı bulunmaktadır.

İşsizlik Sigortası Fonu İle İlgili Bilgiler

İşsizlik Sigortası Fonundan, NİSAN 2008 ayında 120.572 kişiye 37.141.174,05.-YTL ödeme yapılmıştır.

Ücret Garanti Fonu İşsizlik Sigortası Fonu içinde değerlendirilmekte olup Fonun varlığı, 30.04.2008 tarihi itibariyle, ödemeler toplamı 8.755.581,80.-YTL düşüldükten sonra 73.279.409,12.-YTL'dir. Ücret Garanti Fonu'ndan yapılan ödemeler aşağıdaki tabloda verilmiştir. Nisan 2008 ayında Ücret Garanti Fonu'ndan 18 kişiye toplam 24.937,76.-YTL ödeme yapılmıştır.

Kısa Çalışma Ödeneğinden bugüne kadar 278 kişiye 97.016,08 YTL ödenmiştir. En son 2007 yılı Haziran ayı içerisinde ise 33 kişiye toplam 18.389,15 YTL Kısa Çalışma Ödeneği ödenmiştir.

30 Nisan 2008 tarihi itibariyle, Fonun toplam gelirleri; 11 milyar 206 milyon YTL işçi ve işveren primi (gecikme zammı dahil), 3 milyar 729 milyon YTL Devlet Katkısı, 10 milyon 828 bin YTL İdari Para Cezası ve 20 milyar 186 milyon YTL faiz geliri, 6 milyon 49 bin YTL İade girişi olmak üzere toplam 35 milyar 139 milyon YTL olarak gerçekleşmiştir. Fonun toplam varlığı, işsizlik sigortası giderleri 1 milyar 724 milyon YTL ve ücret garanti fonu gideri 8 milyon 755 bin YTL düşüldükten sonra, 33 milyar 405 milyon YTL'dir.

İşsizlik Ödeneğine İlişkin Bilgiler

2008 yılı Nisan ayında işsizlik ödeneğinden faydalanmak için 23 bin 659 kişi başvurmuştur. Bin 609 kişinin ödemesi kesilirken, 155 kişinin ödemesi de sona ermiştir. İşsizlik Sigortasının uygulamaya başladığı Mart 2002 tarihinden 30.04.2008 tarihine kadar sisteme 1.176.561 kişi başvuruda bulunmuş, 1.054.355 kişi işsizlik ödeneği almaya hak kazanmıştır. Mart 2002 tarihinden Nisan 2008 tarihine kadar toplamda 1.455.520.848,61.-YTL ödemede bulunulmuştur.

Grafik 3: Son Bir Yıl İerisinde İřsizlik Ödeneđi Alan Kiři Sayısı

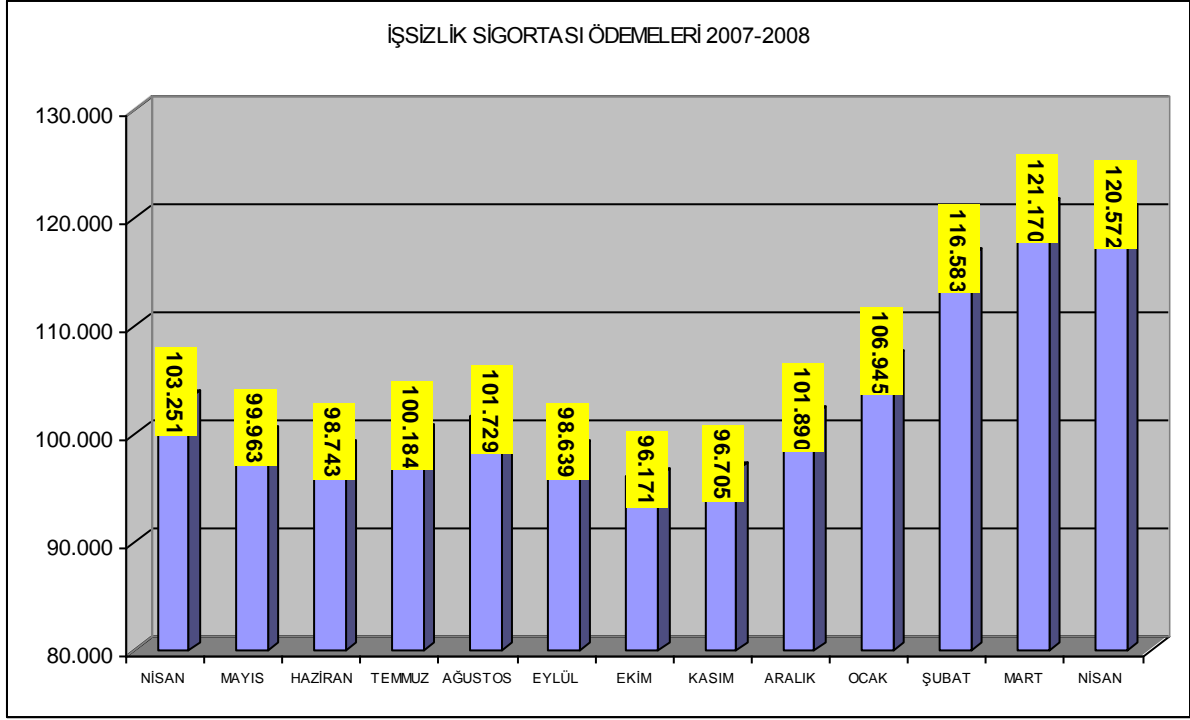

İřgücü Yetiřtirme Kursları ve Mesleki Rehabilitasyon Faaliyetleri

Nisan ayı ierisinde toplam 186 adet kurs açılmıř olup, kurslarımızdan bin 901 kiři erkek, 962 kiři kadın olmak üzere toplam 2 bin 863 kiři yararlanmıřtır. Açılan kursların 34 tanesi istihdam garantili kurs olup bu kurslarımızdan 370 kiři erkek, 222 kiři kadın olmak üzere 592 kiři faydalanmıřtır.



İŞKUR



		Yıllar	2007		2008	Değişim Oranı (%)
			Nisan	Nisan	Nisan	
BAŞVURU	Toplam	Toplam	73.644	76.562	3,96	
		Erkek	58.007	54.407	-6,21	
		Kadın	15.637	22.155	41,68	
	İşsiz	Toplam	64.585	73.677	14,08	
		Erkek	50.926	52.331	2,76	
		Kadın	13.659	21.346	56,28	
	Diğer *	Toplam	9.059	2.885	-68,15	
		Erkek	7.081	2.076	-70,68	
		Kadın	1.978	809	-59,10	
AKIŞ	Toplam	19.711	17.251	-12,48		
İŞVERENE TAKDİM	Kamu	3.073	1.231	-59,94		
	Özel	16.638	16.020	-3,71		
	Toplam	80.483	52.836	-34,35		
İŞE YERLEŞTİRME	Toplam	Erkek	69.727	46.665	-33,07	
		Kadın	10.756	6.171	-42,63	
		Toplam	9.162	3.359	-63,34	
	Normal Yerleştirme	Erkek	6.847	2.862	-58,20	
		Kadın	2.315	497	-78,53	
		Toplam	7.227	1.879	-74,00	
	Özürlü Yerleştirme	Erkek	5.125	1.503	-70,67	
		Kadın	2.102	376	-82,11	
		Toplam	1.469	1.149	-21,78	
	Eski Hükümlü Yerleştirme	Erkek	1.270	1.033	-18,66	
		Kadın	199	116	-41,71	
		Toplam	458	331	-27,73	
	Terör Mağduru Yerleştirme	Erkek	444	326	-26,58	
		Kadın	14	5	-64,29	
		Toplam	8	0	-100,00	
KAYITLI İŞGÜCÜ	Erkek	8	0	-100,00		
	Kadın	0	0	-		
	Toplam	990.340	810.969	-18,11		
KAYITLI İŞSİZ	Erkek	745.298	608.865	-18,31		
	Kadın	245.042	202.104	-17,52		
	Toplam	899.206	734.055	-18,37		
YURTDIŞI BAŞVURU	Erkek	671.582	545.478	-18,78		
	Kadın	227.624	188.577	-17,15		
	Toplam	13	66	407,69		
YURTDIŞI GÖNDERME	Erkek	10	53	430,00		
	Kadın	3	13	333,33		
	Toplam	5.681	8.935	57,28		
YURTDIŞI GÖNDERME	Erkek	5.338	8.875	66,26		
	Kadın	343	60	-82,51		

* Daha İyi Şartlarda İş Arayanlar, Emeklilerden İş Arayanlar, Belirli Bir İş Yerinde İş Arayanlar

		Yıllar	2007		2008	Değişim Oranı (%)
			Ocak-Nisan	Ocak-Nisan	Ocak-Nisan	
BAŞVURU	Toplam	Toplam	280.027	377.183	34,70	
		Erkek	216.232	285.973	32,25	
		Kadın	63.795	91.210	42,97	
	İşsiz	Toplam	250.294	363.736	45,32	
		Erkek	193.181	275.456	42,59	
		Kadın	57.113	88.280	54,57	
	Diğer *	Toplam	29.733	13.447	-54,77	
		Erkek	23.051	10.517	-54,38	
		Kadın	6.682	2.930	-56,15	
AKIŞ	Toplam	55.795	57.762	3,53		
İŞVERENE TAKDİM	Kamu	8.285	3.677	-55,62		
	Özel	47.510	54.085	13,84		
	Toplam	203.854	233.687	14,63		
İŞE YERLEŞTİRME	Toplam	Erkek	173.675	201.352	15,94	
		Kadın	30.179	32.335	7,14	
		Toplam	26.436	22.719	-14,06	
	Normal Yerleştirme	Erkek	19.984	18.641	-6,72	
		Kadın	6.452	4.078	-36,79	
		Toplam	19.463	16.561	-14,91	
	Özürlü Yerleştirme	Erkek	13.783	13.081	-5,09	
		Kadın	5.680	3.480	-38,73	
		Toplam	5.285	4.766	-9,82	
	Eski Hükümlü Yerleştirme	Erkek	4.551	4.191	-7,91	
		Kadın	734	575	-21,66	
		Toplam	1.672	1.382	-17,34	
	Terör Mağduru Yerleştirme	Erkek	1.634	1.360	-16,77	
		Kadın	38	22	-42,11	
		Toplam	16	10	-37,50	
KAYITLI İŞGÜCÜ	Erkek	16	9	-43,75		
	Kadın	0	1	-		
	Toplam	990.340	810.969	-18,11		
KAYITLI İŞSİZ	Erkek	745.298	608.865	-18,31		
	Kadın	245.042	202.104	-17,52		
	Toplam	899.206	734.055	-18,37		
YURTDIŞI BAŞVURU	Erkek	671.582	545.478	-18,78		
	Kadın	227.624	188.577	-17,15		
	Toplam	88	1.586	1702,27		
YURTDIŞI GÖNDERME	Erkek	64	1.476	2206,25		
	Kadın	24	110	358,33		
	Toplam	23.596	26.827	13,69		
YURTDIŞI GÖNDERME	Erkek	22.344	26.586	18,98		
	Kadın	1.252	241	-80,75		



İŞKUR

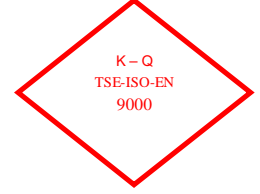

TABLO 2: BAŞVURULAR

Ay İçindeki Başvurular

		<i>Mart 2008</i>	<i>Nisan 2008</i>	<i>Değişim Oranı (%)</i>
TOPLAM BAŞVURU	Toplam	87.668	76.562	-12,67
	İşsiz	84.785	73.677	-13,10
	Normal	80.992	70.079	-13,47
	Özürlü	3.427	3.186	-7,03
	Eski Hükümlü	361	411	13,85
	Terörden Etkilenen	5	1	-80,00
	Daha İyi Şartlarda İş Arayan	2.156	2.221	3,01
	Emekli	48	52	8,33
	Belli Bir İşyerinde Çalışmak İsteyenler	679	612	-9,87
ERKEK	Toplam	64.879	54.407	-16,14
	İşsiz	62.686	52.331	-16,52
	Normal	60.159	49.909	-17,04
	Özürlü	2.163	2.018	-6,70
	Eski Hükümlü	359	403	12,26
	Terörden Etkilenen	5	1	-80,00
	Daha İyi Şartlarda İş Arayan	1.648	1.598	-3,03
	Emekli	41	46	12,20
	Belli Bir İşyerinde Çalışmak İsteyenler	504	432	-14,29
KADIN	Toplam	22.789	22.155	-2,78
	İşsiz	22.099	21.346	-3,41
	Normal	20.833	20.170	-3,18
	Özürlü	1.264	1.168	-7,59
	Eski Hükümlü	2	8	300,00
	Terörden Etkilenen	0	0	-
	Daha İyi Şartlarda İş Arayan	508	623	22,64
	Emekli	7	6	-14,29
	Belli Bir İşyerinde Çalışmak İsteyenler	175	180	2,86



İŞKUR



TABLO 4: İŞE YERLEŞTİRMELER

		İşe Yerleştirme		Değişim Oranı (%)
		Mart 2008	Nisan 2008	
TOPLAM İŞE YERLEŞTİRME	Toplam	6.946	3.359	-51,64
	Kamu	578	239	-58,65
	Özel	6.368	3.120	-51,01
	Tarım dışı	6.922	3.324	-51,98
	Tarım içi	24	35	45,83
	Normal Yerleştirme	5.230	1.879	-64,07
	Kamu	555	226	-59,28
	Özel	4.675	1.653	-64,64
	Özürlü yerleştirme	1.319	1.149	-12,89
	Kamu	17	7	-58,82
	Özel	1.302	1.142	-12,29
	E.Hükümlü Yerleştirme	393	331	-15,78
	Kamu	6	6	0,00
	Özel	387	325	-16,02
	Terörden Etki.Yerleştirme (Özel)	4	0	-
ERKEK	Toplam	5.691	2.862	-49,71
	Kamu	466	201	-56,87
	Özel	5.225	2.661	-49,07
	Tarım dışı	5.669	2.831	-50,06
	Tarım içi	22	31	40,91
	Normal Yerleştirme	4.167	1.503	-63,93
	Kamu	443	190	-57,11
	Özel	3.724	1.313	-64,74
	Özürlü yerleştirme	1.136	1.033	-9,07
	Kamu	17	5	-70,59
	Özel	1.119	1.028	-8,13
	E.Hükümlü Yerleştirme	385	326	-15,32
	Kamu	6	6	0,00
	Özel	379	320	-15,57
	Terörden Etki.Yerleştirme (Özel)	3	0	-
KADIN	Toplam	1.255	497	-60,40
	Kamu	112	38	-66,07
	Özel	1.143	459	-59,84
	Tarım dışı	1.253	493	-60,65
	Tarım içi	2	4	100,00
	Normal Yerleştirme	1.063	376	-64,63
	Kamu	112	36	-67,86
	Özel	951	340	-64,25
	Özürlü yerleştirme	183	116	-36,61
	Kamu	0	2	-
	Özel	183	114	-37,70
	E.Hükümlü Yerleştirme	8	5	-37,50
	Kamu	0	0	-
	Özel	8	5	-37,50
	Terörden Etki.Yerleştirme (Özel)	1	0	-



İŞKUR



	Ay İçerisinde Alınan Açık İşler			İşe Yerleştirme			Açık İşlerden İptaller
	Mart 2008	Nisan 2008	Değişim Oranı (%)	Mart 2008	Nisan 2008	Değişim Oranı (%)	
TOPLAM	14.400	17.251	19,80	6.946	3.359	-51,64	168
Normal	7.937	9.487	19,53	5.230	1.879	-64,07	98
Özürü	3.928	4.528	15,27	1.319	1.149	-12,89	36
Eski hükümlü	1.857	2.284	22,99	393	331	-15,78	33
Terörden etkilenen	678	952	40,41	4	0	-100,00	1
Kamu	996	1.231	23,59	578	239	-58,65	5
Normal	908	1.151	26,76	555	226	-59,28	0
Özürü	47	58	23,40	17	7	-58,82	2
Eski hükümlü	41	21	-48,78	6	6	0,00	2
Terörden etkilenen	0	1	-	0	0	-	1
Özel	13.404	16.020	19,52	6.368	3.120	-51,01	163
Normal	7.029	8.336	18,59	4.675	1.653	-64,64	98
Özürü	3.881	4.470	15,18	1.302	1.142	-12,29	34
Eski hükümlü	1.816	2.263	24,61	387	325	-16,02	31
Terörden etkilenen	678	951	40,27	4	0	-100,00	0

	Ay İçerisinde Alınan Açık İşler			İşe Yerleştirme			Açık İşlerden İptaller
	Mart 2008	Nisan 2008	Değişim Oranı (%)	Mart 2008	Nisan 2008	Değişim Oranı (%)	
TOPLAM	14.400	17.251	19,80	6.946	3.359	-51,64	168
Tarım, Avcılık, Ormancılık	98	200	104,08	24	35	45,83	1
Tarım, Avcılık, Ormancılık	89	188	111,24	20	34	70,00	1
Balıkçılık	9	12	-	4	1	0	0
Sanayi	8.069	9.845	22,01	3.975	2.041	-48,65	141
Madencilik ve Taşocakçılığı	177	532	200,56	37	105	183,78	3
İmalat Sanayi	6.831	7.469	9,34	3.494	1.667	-52,29	73
Elektrik, Gaz, ve Su	115	328	185,22	50	48	-4,00	0
İnşaat	946	1.516	60,25	394	221	-43,91	65
Hizmetler	6.233	7.206	15,61	2.947	1.283	-56,46	26
Toptan ve Perakende Ticaret	1.591	1.461	-8,17	660	290	-56,06	4
Oteller ve Lokantalar	696	1.266	81,90	169	108	-36,09	1
Taşıma, Depolama ve Haberleşme	605	739	22,15	115	86	-25,22	2
Mali Aracı Kuruluşların Faaliyetleri	169	234	38,46	25	36	44,00	0
Gayrimenkul Kiralama Faaliyetleri	846	1.181	39,60	481	289	-39,92	6
Kamu yönetimi, Savunma ve	577	648	12,31	433	129	-70,21	4
Eğitim Hizmetleri	221	175	-20,81	123	67	-45,53	0
Sağlık İşleri ve Sosyal Hizmetler	263	264	0,38	122	48	-60,66	0
Diğer Toplumsal, Sosyal, Kişisel	1.256	1.202	-4,30	816	220	-73,04	9
Evlere Yapılan Hizmet İşleri	7	16	128,57	2	8	300,00	0
Uluslararası Örgütler ve Temsilcisi	2	20	-	1	2	-	0



İŞKUR



KAMU	996	1.231	23,59	578	239	-58,65	5
Tarım, Avcılık, Ormancılık	36	25	-30,56	8	4	-	0
Tarım, Avcılık, Ormancılık	33	25	-24,24	5	4	-	0
Balıkçılık	3	0	-	3	0	-	0
Sanayi	189	412	117,99	70	39	-44,29	0
Madencilik ve Taşocakçılığı	71	172	-	1	2	-	0
İmalat Sanayi	72	3	-95,83	32	1	-96,88	0
Elektrik, Gaz, ve Su	39	236	505,13	33	34	3,03	0
İnşaat	7	1	-85,71	4	2	-50,00	0
Hizmetler	771	794	2,98	500	196	-60,80	5
Toptan ve Perakende Ticaret	9	6	-	3	0	-	0
Otel ve Lokantalar	28	16	-42,86	28	5	-82,14	0
Taşıma, Depolama ve Haberleşme	42	3	-	0	0	-	1
Mali Aracı Kuruluşların Faaliyetleri	5	0	-	0	0	-	0
Gayrimenkul Kiralama Faaliyetleri	8	16	-	0	2	-	0
Kamu yönetimi, Savunma ve	525	610	16,19	359	128	-64,35	4
Eğitim Hizmetleri	109	55	-49,54	85	49	-42,35	0
Sağlık İşleri ve Sosyal Hizmetler	1	2	-	0	0	-	0
Diğer Toplumsal, Sosyal, Kişisel	44	86	95,45	25	12	-52,00	0
Evlerde Yapılan Hizmet İşleri	0	0	-	0	0	-	0
Uluslararası Örgütler ve Temsilcisi	0	0	-	0	0	-	0
ÖZEL	13.404	16.020	19,52	6.368	3.120	-51,01	163
Tarım, Avcılık, Ormancılık	62	175	182,26	16	31	93,75	1
Tarım, Avcılık, Ormancılık	56	163	191,07	15	30	100,00	1
Balıkçılık	6	12	-	1	1	-	0
Sanayi	7.880	9.433	19,71	3.905	2.002	-48,73	141
Madencilik ve Taşocakçılığı	106	360	239,62	36	103	186,11	3
İmalat Sanayi	6.759	7.466	10,46	3.462	1.666	-51,88	73
Elektrik, Gaz, ve Su	76	92	21,05	17	14	-17,65	0
İnşaat	939	1.515	61,34	390	219	-43,85	65
Hizmetler	5.462	6.412	17,39	2.447	1.087	-55,58	21
Toptan ve Perakende Ticaret	1.582	1.455	-8,03	657	290	-55,86	4
Otel ve Lokantalar	668	1.250	87,13	141	103	-26,95	1
Taşıma, Depolama ve Haberleşme	563	736	30,73	115	86	-25,22	1
Mali Aracı Kuruluşların Faaliyetleri	164	234	42,68	25	36	44,00	0
Gayrimenkul Kiralama Faaliyetleri	838	1.165	39,02	481	287	-40,33	6
Kamu yönetimi, Savunma ve	52	38	-26,92	74	1	-98,65	0
Eğitim Hizmetleri	112	120	7,14	38	18	-52,63	0
Sağlık İşleri ve Sosyal Hizmetler	262	262	0,00	122	48	-60,66	0
Diğer Toplumsal, Sosyal, Kişisel	1.212	1.116	-7,92	791	208	-73,70	9
Evlerde Yapılan Hizmet İşleri	7	16	128,57	2	8	300,00	0
Uluslararası Örgütler ve Temsilcisi	2	20	-	1	2	-	0



İŞKUR



TABLO 7: MESLEKLER İTİBARIYLA AÇIK İŞLER VE İŞE YERLEŞTİRMELER

Ay İçerisinde Alınan Açık İşler

İşe Yerleştirme

MESLEKLER	Değişim			Değişim			Açık İşlerden İptaller
	Mart 2008	Nisan 2008	Oranı (%)	Mart 2008	Nisan 2008	Oranı (%)	
Büro Memuru (Genel)	790	1.271	60,89	236	131	-44,49	2
Diğer Büro Memurları	44	107	143,18	25	33	32,00	0
Bilgisayar İşletmeni	32	7	-78,13	10	6	-40,00	0
Muhasebeci	118	66	-44,07	41	16	-60,98	2
Elektrik Teknisyeni (Genel)	117	206	76,07	57	13	-77,19	50
Bilgisayar Operatörü	25	51	104,00	9	8	-11,11	2
Kamyon ve Kamyonet Şoförü (Şehir içi)	18	85	372,22	21	6	-71,43	0
Bilgisayar Programcısı	10	11	10,00	3	1	-66,67	0
Satış Elemanı	212	196	-7,55	62	25	-59,68	0
Dikiş Makinesi Operatörü (Kumaş)	38	168	342,11	3	8	166,67	0
Koruyucu Güvenlik Memuru	0	0	-	0	0	-	0
Güvenlik Görevlisi	49	148	202,04	20	18	-10,00	0
Temizlik Görevlisi	37	81	118,92	3	3	0,00	0
Şoför (Yük Taşıma)	70	93	32,86	27	8	-70,37	1
Diğer İmalat ve İlgili İşçiler (Elle)	440	377	-14,32	187	139	-25,67	3
El ve Makine Dikişçisi (Genel)	65	32	-50,77	24	4	-83,33	0
Elektrikçi (Genel)	73	188	157,53	37	37	0,00	0
Şoför (Yolcu Taşıma)	20	16	-20,00	15	2	-86,67	0
Ön Muhasebeci	62	93	50,00	26	15	-42,31	1
Madenci (Genel)	3	0	-	0	0	-	0
Elektronik Bilgisayar Operatörü	2	1	-	5	0	-100,00	0
Çocuk Gelişim Elemanı	2	1	-50,00	1	2	-	0
Aşçı (Özel Hizmet)	0	0	-	1	0	-	0
Diğer Elektrikli Eşya Montajcıları ve İlgili Elektrik İşçileri	1	0	-100,00	0	0	-	0
Elektronik Teknisyeni (Genel)	19	10	-47,37	8	2	-75,00	0
Bilgisayarlı Muhasebe Elemanı	8	19	137,50	2	14	600,00	0
Kalite Kontrolcü	27	22	-18,52	11	25	127,27	0
Motor Teknisyeni	12	16	33,33	7	0	-100,00	0
Taksi Şoförü	14	5	-64,29	14	0	-100,00	0
Elektrik Teknikeri	25	38	52,00	17	4	-76,47	1
İşletmeci (Genel)	7	2	-71,43	8	0	-100,00	0
Tesviyeci	35	53	51,43	11	3	-72,73	1
Garson (Servis Elemanı)	61	198	224,59	18	22	22,22	0
Otobüs Şoförü (Kaptan)	11	1	-90,91	7	1	-85,71	0
Bekçi	7	5	-28,57	3	1	-66,67	0



İŞKUR



TABLO 7: MESLEKLER İTİBARIYLA AÇIK İŞLER VE İŞE YERLEŞTİRMELER

Ay İçerisinde Alınan Açık İşler

İşe Yerleştirme

MESLEKLER	Değişim			Değişim			Açık İşlerden İptaller
	Mart 2008	Nisan 2008	Oranı (%)	Mart 2008	Nisan 2008	Oranı (%)	
Mobilya İmalatçısı	75	98	30,67	39	19	-51,28	1
Elektrik Ark Kaynakçısı (Makine ile)	97	52	-46,39	32	12	-62,50	0
Metal İşleri Teknisyeni	54	35	-35,19	28	2	-92,86	0
Makine Teknikeri	22	20	-9,09	9	1	-88,89	0
Diğer Bilgisayar Makinesi Operatörleri	0	3	-	0	0	-	0
İplikçi (Ring/Vater/Vargel)	9	11	22,22	38	6	-	0
Sekreter (Genel)	47	46	-2,13	26	6	-76,92	1
Bankacılık Meslek Elemanı	6	0	-	1	0	-	0
Büro Memuru (Depolama)	0	0	-	0	0	-	0
Torna Tezgaahı Operatörü (Tornacı)	98	40	-59,18	42	6	-85,71	0
Ambalajcı (Elle)	45	9	-80,00	3	1	-	0
Turizm ve Otelcilik Elemanı	3	33	-	0	2	-	0
Çektirmeci (Petrol ve Gaz Kuyuları)	0	0	-	0	0	-	0
Hemşire (Genel)	8	4	-50,00	1	0	-100,00	0
Alt yapı Teknisyeni	0	0	-	0	0	-	0
Dokumacı (Dokuma Makineleri Operatörü)	53	21	-60,38	41	1	-97,56	0
Forklift Operatörü	31	45	45,16	13	8	-38,46	0
Ekonomist (Genel)	0	0	-	0	0	-	0
İnşaat Teknikeri	18	15	-16,67	3	1	-66,67	0
Pazarlamacı	90	64	-28,89	17	10	-41,18	1
Diğer Elektronik Montörleri	0	0	-	0	0	-	0
Çaycı	11	15	36,36	5	1	-80,00	0
Avukat	1	5	-	1	0	-	0
Gaz Altı Kaynakçısı	117	190	62,39	11	101	818,18	10
Jeoloji Mühendisi	3	3	-	1	0	-	0
Makine Teknisyeni (Genel)	15	40	166,67	21	5	-76,19	0
Ekip Makinisti (Petrol)	0	0	-	0	0	-	0
Makine Mühendisi (Genel)	37	35	-5,41	3	1	-66,67	0
İstihsal Teknisyeni	31	6	-80,65	158	74	-53,16	0
Elektrik-Elektronik Mühendisi	10	5	-50,00	1	3	-	0
Oksijen ve Elektrik Kaynakçısı (Genel)	31	64	106,45	11	17	54,55	0
Deri İşçisi	3	0	-100,00	4	0	-100,00	0
İşletme Meslek Elemanı	0	7	-	0	0	-	0
İnşaat Teknisyeni (Genel)	2	0	-100,00	0	0	-	0
Halkla İlişkiler Görevlisi	5	5	0,00	4	0	-100,00	0
Beden İşçisi	8.633	10.005	15,89	4.724	2.241	-52,56	81
Diğer	2.391	2.808	17,44	790	294	-62,78	11
TOPLAM	14.400	17.251	19,80	6.946	3.359	-51,64	168



İŞKUR



TABLO 8: MESLEKLER İTİBARIYLA BAŞVURULAR VE İŞE YERLEŞTİRMELER

MESLEKLER	Başvurular			İşe Yerleştirme		
	Mart 2008	Nisan 2008	Değişim Oranı (%)	Mart 2008	Nisan 2008	Değişim Oranı (%)
Büro Memuru (Genel)	3.367	3.137	-6,83	236	131	-44,49
Diğer Büro Memurları	523	502	-4,02	25	33	32,00
Bilgisayar İşletmeni	705	623	-11,63	10	6	-40,00
Muhasebeci	647	635	-1,85	41	16	-60,98
Elektrik Teknisyeni (Genel)	482	338	-29,88	57	13	-77,19
Bilgisayar Operatörü	621	517	-16,75	9	8	-11,11
Kamyon ve Kamyonet Şoförü (Şehir içi)	388	317	-18,30	21	6	-71,43
Bilgisayar Programcısı	108	160	48,15	3	1	-66,67
Satış Elemanı	558	592	6,09	62	25	-59,68
Dikiş Makinesi Operatörü (Kumaş)	263	167	-36,50	3	8	166,67
Koruyucu Güvenlik Memuru	0	0	-	0	0	-
Güvenlik Görevlisi	338	288	-14,79	20	18	-10,00
Temizlik Görevlisi	71	48	-32,39	3	3	0,00
Şoför (Yük Taşıma)	362	295	-18,51	27	8	-70,37
Diğer İmalat ve İlgili İşçiler (Elle)	356	326	-8,43	187	139	-25,67
El ve Makine Dikişçisi (Genel)	313	79	-74,76	24	4	-83,33
Elektrikçi (Genel)	177	147	-16,95	37	37	0,00
Şoför (Yolcu Taşıma)	355	218	-38,59	15	2	-86,67
Ön Muhasebeci	776	747	-3,74	26	15	-42,31
Madenci (Genel)	3	3	0,00	0	0	-
Elektronik Bilgisayar Operatörü	21	9	-57,14	5	0	-100,00
Çocuk Gelişim Elemanı	158	179	13,29	1	2	-
Aşçı (Özel Hizmet)	8	15	87,50	1	0	-
Diğer Elektrikli Eşya Montajcıları ve İlgili Elektrik İşçileri	49	31	-36,73	0	0	-
Elektronik Teknisyeni (Genel)	158	134	-15,19	8	2	-75,00
Bilgisayarlı Muhasebe Elemanı	129	136	5,43	2	14	600,00
Kalite Kontrolcü	296	307	3,72	11	25	127,27
Motor Teknisyeni	110	96	-12,73	7	0	-100,00
Taksi Şoförü	152	151	-0,66	14	0	-100,00
Elektrik Teknikeri	148	120	-18,92	17	4	-76,47
İşletmeci (Genel)	126	129	2,38	8	0	-100,00
Tesviyeci	126	103	-18,25	11	3	-72,73
Garson (Servis Elemanı)	251	239	-4,78	18	22	22,22
Otobüs Şoförü (Kaptan)	107	67	-37,38	7	1	-85,71
Bekçi	99	87	-12,12	3	1	-66,67



İŞKUR



TABLO 8: MESLEKLER İTİBARIYLA BAŞVURULAR VE İŞE YERLEŞTİRMELER
Başvurular İşe Yerleştirme

MESLEKLER	Başvurular			İşe Yerleştirme		
	Mart 2008	Nisan 2008	Değişim Oranı (%)	Mart 2008	Nisan 2008	Değişim Oranı (%)
Mobilya İmalatçısı	183	161	-12,02	39	19	-51,28
Elektrik Ark Kaynakçısı (Makine ile)	211	165	-21,80	32	12	-62,50
Metal İşleri Teknisyeni	150	89	-40,67	28	2	-92,86
Makine Teknikeri	84	70	-16,67	9	1	-88,89
Diğer Bilgisayar Makinesi Operatörleri	9	8	-11,11	0	0	-
İplikçi (Ring/Vater/Vargel)	213	156	-26,76	38	6	-84,21
Sekreter(Genel)	246	258	4,88	26	6	-76,92
Bankacılık Meslek Elemanı	108	130	20,37	1	0	-
Büro Memuru (Depolama)	0	0	-	0	0	-
Torna Tezgahı Operatörü (Tornacı)	129	102	-20,93	42	6	-85,71
Ambalajcı (Elle)	86	113	31,40	3	1	-66,67
Turizm ve Otelcilik Elemanı	97	80	-17,53	0	2	-
Çektirmeci (Petrol ve Gaz Kuyuları)	0	0	-	0	0	-
Hemşire (Genel)	18	24	33,33	1	0	-100,00
Alt yapı Teknisyeni	1	1	-	0	0	-
Dokumacı (Dokuma Makineleri Operatörü)	178	226	26,97	41	1	-97,56
Forklift Operatörü	106	68	-35,85	13	8	-38,46
Ekonomist (Genel)	35	58	65,71	0	0	-
İnşaat Teknikeri	65	44	-32,31	3	1	-66,67
Pazarlamacı	163	190	16,56	17	10	-41,18
Diğer Elektronik Montörleri	0	4	-	0	0	-
Çaycı	300	242	-19,33	5	1	-80,00
Avukat	8	82	925,00	1	0	-
Gaz Altı Kaynakçısı	129	127	-1,55	11	101	818,18
Jeoloji Mühendisi	20	20	0,00	1	0	-
Makine Teknisyeni (Genel)	62	48	-22,58	21	5	-76,19
Ekip Makinisti (Petrol)	0	0	-	0	0	-
Makine Mühendisi (Genel)	71	82	15,49	3	1	-66,67
İstihsal Teknisyeni	113	79	-30,09	158	74	-53,16
Elektrik-Elektronik Mühendisi	32	69	115,63	1	3	200,00
Oksijen ve Elektrik Kaynakçısı (Genel)	72	63	-12,50	11	17	54,55
Deri İşçisi	72	40	-44,44	4	0	-100,00
İşletme Meslek Elemanı	46	45	-2,17	0	0	-
İnşaat Teknisyeni (Genel)	13	6	-53,85	0	0	-
Halkla İlişkiler Görevlisi	59	81	37,29	4	0	-100,00
Beden İşçisi	23.663	20.604	-12,93	4.724	2.241	-52,56
Diğer	48.575	42.085	-13,36	790	294	-62,78
TOPLAM	87.668	76.562	-12,67	6.946	3.359	-51,64



İŞKUR



TABLO 9: YAŞ GRUPLARINA GÖRE BAŞVURU VE İŞE YERLEŞTİRMELER
Ay içindeki Başvurular İşe Yerleştirme

	Mart 2008	Nisan 2008	Değişim Oranı (%)	Mart 2008	Nisan 2008	Değişim Oranı (%)
TOPLAM	87.668	76.562	-12,67	6.946	3.359	-51,64
15-19 Arası	3.794	3.516	-7,33	393	56	-85,75
20-24 Arası	18.845	16.208	-13,99	1.572	639	-59,35
25-29 Arası	19.596	18.357	-6,32	1.829	1.002	-45,22
30-34 Arası	13.901	12.191	-12,30	1.257	718	-42,88
35-39 Arası	11.670	9.445	-19,07	868	465	-46,43
40-44 Arası	8.329	7.099	-14,77	570	267	-53,16
45-64 Arası	10.821	9.177	-15,19	452	211	-53,32
65 ve Yukarısı	712	569	-20,08	5	1	-80,00
ERKEK	64.879	54.407	-16,14	5.691	2.862	-49,71
15-19 Arası	2.422	2.207	-8,88	288	43	-85,07
20-24 Arası	13.095	10.347	-20,99	1.255	508	-59,52
25-29 Arası	14.220	12.651	-11,03	1.539	886	-42,43
30-34 Arası	10.129	8.697	-14,14	1.032	631	-38,86
35-39 Arası	9.037	7.068	-21,79	708	394	-44,35
40-44 Arası	6.522	5.514	-15,46	467	218	-53,32
45-64 Arası	8.836	7.454	-15,64	397	181	-54,41
65 ve Yukarısı	618	469	-24,11	5	1	-80,00
KADIN	22.789	22.155	-2,78	1.255	497	-60,40
15-19 Arası	1.372	1.309	-4,59	105	13	-87,62
20-24 Arası	5.750	5.861	1,93	317	131	-58,68
25-29 Arası	5.376	5.706	6,14	290	116	-60,00
30-34 Arası	3.772	3.494	-7,37	225	87	-61,33
35-39 Arası	2.633	2.377	-9,72	160	71	-55,63
40-44 Arası	1.807	1.585	-12,29	103	49	-52,43
45-64 Arası	1.985	1.723	-13,20	55	30	-45,45
65 ve Yukarısı	94	100	6,38	0	0	-



İŞKUR

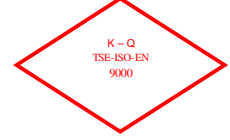

TABLO 10: EĞİTİM DÜZEYLERİNE GÖRE BAŞVURU VE İŞE YERLEŞTİRMELER
Ay içindeki Başvurular İşe Yerleştirme

	<i>Mart 2008</i>	<i>Nisan 2008</i>	<i>Değişim Oranı (%)</i>	<i>Mart 2008</i>	<i>Nisan 2008</i>	<i>Değişim Oranı (%)</i>
TOPLAM	87.668	76.562	-12,67	6.946	3.359	-51,64
Okur Yazar Olmayan	1.605	1.459	-9,10	23	17	-26,09
Okur Yazar	10.761	9.439	-12,29	111	65	-41,44
İlköğretim	31.054	26.519	-14,60	4.178	1.945	-53,45
Ortaöğretim (Lise ve Dengi)	27.131	22.334	-17,68	2.060	1.075	-47,82
Önlisans	7.111	6.603	-7,14	390	178	-54,36
Lisans	9.132	9.420	3,15	178	78	-56,18
Yüksek Lisans	805	732	-9,07	6	1	-83,33
Doktora	69	56	-18,84	0	0	-
ERKEK	64.879	54.407	-16,14	5.691	2.862	-49,71
Okur Yazar Olmayan	795	688	-13,46	22	16	-27,27
Okur Yazar	8.660	7.653	-11,63	93	61	-34,41
İlköğretim	24.350	20.153	-17,24	3.513	1.708	-51,38
Ortaöğretim (Lise ve Dengi)	19.696	15.474	-21,44	1.670	903	-45,93
Önlisans	4.449	3.828	-13,96	271	120	-55,72
Lisans	6.330	6.121	-3,30	120	53	-55,83
Yüksek Lisans	545	456	-16,33	2	1	-50,00
Doktora	54	34	-37,04	0	0	-
KADIN	22.789	22.155	-2,78	1.255	497	-60,40
Okur Yazar Olmayan	810	771	-4,81	1	1	0,00
Okur Yazar	2.101	1.786	-14,99	18	4	-77,78
İlköğretim	6.704	6.366	-5,04	665	237	-64,36
Ortaöğretim (Lise ve Dengi)	7.435	6.860	-7,73	390	172	-55,90
Önlisans	2.662	2.775	4,24	119	58	-51,26
Lisans	2.802	3.299	17,74	58	25	-56,90
Yüksek Lisans	260	276	6,15	4	0	-100,00
Doktora	15	22	46,67	0	0	-



İŞKUR



TABLO 11: İLLER İTİBARIYLA AÇIK İŞLER VE İŞE YERLEŞTİRMELER
Ay içinde Alınan Açık İşler İşe Yerleştirme

	<i>Mart 2008</i>	<i>Nisan 2008</i>	<i>Değişim Oranı (%)</i>	<i>Mart 2008</i>	<i>Nisan 2008</i>	<i>Değişim Oranı (%)</i>	<i>Açık İşlerden İptaller</i>
ADANA	415	276	-33,49	158	95	-39,87	3
ADYAMAN	17	18	5,88	13	7	-46,15	0
AFYONKARAHİSAR	91	133	46,15	64	34	-46,88	2
AĞRI	0	6	-	1	0	-100,00	0
AKSARAY	34	69	102,94	31	7	-77,42	1
AMASYA	64	32	-50,00	22	3	-86,36	0
ANKARA	1.061	1.428	34,59	369	211	-42,82	52
ANTALYA	652	1.136	74,23	61	48	-21,31	0
ARDAHAN	1	6	500,00	0	0	-	0
ARTVİN	26	158	507,69	10	5	-50,00	0
AYDIN	180	151	-16,11	109	37	-66,06	1
BALIKESİR	101	155	53,47	67	88	31,34	0
BARTIN	43	74	72,09	32	23	-28,13	0
BATMAN	15	4	-73,33	10	1	-90,00	0
BAYBURT	4	28	600,00	1	15	1400,00	0
BİLECİK	25	22	-12,00	11	3	-72,73	0
BİNGÖL	17	9	-47,06	12	6	-50,00	0
BİTLİS	12	93	675,00	0	0	-	0
BOLU	45	126	180,00	6	12	100,00	0
BURDUR	35	25	-28,57	18	10	-44,44	0
BURSA	1.292	792	-38,70	402	288	-28,36	6
ÇANAKKALE	96	51	-46,88	32	13	-59,38	0
ÇANKIRI	36	47	30,56	20	15	-25,00	9
ÇORUM	58	159	174,14	32	96	200,00	0
DENİZLİ	233	197	-15,45	72	64	-11,11	1
DİYARBAKIR	141	63	-55,32	114	11	-90,35	0
DÜZCE	52	63	21,15	16	19	18,75	1
EDİRNE	53	11	-79,25	3	4	33,33	0
ELAZIĞ	62	66	6,45	39	3	-92,31	3
ERZİNCAN	27	70	159,26	94	19	-79,79	0
ERZURUM	68	43	-36,76	21	11	-47,62	0
ESKİŞEHİR	355	538	51,55	103	146	41,75	13
GAZİANTEP	190	219	15,26	143	78	-45,45	2
GİRESUN	23	31	34,78	18	5	-72,22	1
GÜMÜŞHANE	10	3	-70,00	3	8	166,67	0
HAKKARİ	0	40	-	1	0	-100,00	0
HATAY	56	123	119,64	42	23	-45,24	0
İĞDIR	6	42	600,00	5	5	0,00	0
İSPARTA	109	140	28,44	90	38	-57,78	0
İSTANBUL	3.590	4.550	26,74	1.645	527	-67,96	27
İZMİR	475	430	-9,47	207	79	-61,84	1



İŞKUR



TABLO 11: İLLER İTİBARIYLA AÇIK İŞLER VE İŞE YERLEŞTİRMELER
Ay içinde Alınan Açık İşler İşe Yerleştirme

	Mart 2008	Nisan 2008	Değişim Oranı (%)	Mart 2008	Nisan 2008	Değişim Oranı (%)	Açık İşlerden İptaller
KAHRAMANMARAŞ	65	83	27,69	72	24	-66,67	3
KARABÜK	17	15	-11,76	18	4	-77,78	0
KARAMAN	28	86	207,14	25	15	-40,00	0
KARS	55	6	-89,09	56	7	-87,50	2
KASTAMONU	70	53	-24,29	16	9	-43,75	0
KAYSERİ	309	333	7,77	127	86	-32,28	10
KIRIKKALE	12	55	358,33	23	29	26,09	0
KIRKLARELİ	53	84	58,49	30	11	-63,33	0
KIRŞEHİR	28	40	42,86	14	12	-14,29	0
KİLİS	44	49	11,36	35	5	-85,71	0
KOCAELİ	1.041	842	-19,12	861	347	-59,70	7
KONYA	197	208	5,58	187	39	-79,14	10
KÜTAHYA	118	311	163,56	28	11	-60,71	0
MALATYA	119	128	7,56	149	37	-75,17	0
MANİSA	263	308	17,11	88	51	-42,05	6
MARDİN	73	42	-42,47	65	10	-84,62	0
MERSİN	193	219	13,47	82	40	-51,22	2
MUĞLA	90	232	157,78	36	19	-47,22	0
MUŞ	1	5	400,00	1	2	100,00	0
NEVŞEHİR	44	35	-20,45	20	20	0,00	1
NİĞDE	36	49	36,11	16	18	12,50	0
ORDU	42	50	19,05	23	9	-60,87	0
OSMANIYE	30	22	-26,67	25	4	-84,00	0
RİZE	33	73	121,21	6	7	16,67	0
SAKARYA	208	535	157,21	233	214	-8,15	2
SAMSUN	178	93	-47,75	124	27	-78,23	0
SİİRT	1	4	300,00	3	0	-100,00	0
SİNOP	3	26	766,67	0	2	-	0
SİVAS	43	56	30,23	24	4	-83,33	0
ŞANLIURFA	74	43	-41,89	73	9	-87,67	2
ŞIRNAK	11	32	190,91	30	2	-93,33	0
TEKİRDAĞ	612	983	60,62	73	60	-17,81	0
TOKAT	73	42	-42,47	43	14	-67,44	0
TRABZON	20	64	220,00	13	10	-23,08	0
TUNCELİ	5	0	-100,00	3	1	-66,67	0
UŞAK	139	111	-20,14	54	41	-24,07	0
VAN	2	64	3100,00	101	14	-86,14	0
YALOVA	19	39	105,26	13	15	15,38	0
YOZGAT	154	103	-33,12	2	11	450,00	0
ZONGULDAK	127	101	-20,47	57	62	8,77	0
TOPLAM	14.400	17.251	19,80	6.946	3.359	-51,64	168



İŞKUR

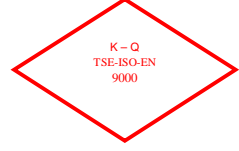

TABLO 12: İLLER İTİBARIYLA BAŞVURULAR VE İŞE YERLEŞTİRMELER

	Başvurular			İşe Yerleştirme		
	Mart 2008	Nisan 2008	Değişim Oranı (%)	Mart 2008	Nisan 2008	Değişim Oranı (%)
ADANA	5.637	6.004	6,51	158	95	-39,87
ADYAMAN	1.095	693	-36,71	13	7	-46,15
AFYONKARAHİSAR	554	606	9,39	64	34	-46,88
AĞRI	170	100	-41,18	1	0	-100,00
AKSARAY	272	204	-25,00	31	7	-77,42
AMASYA	294	303	3,06	22	3	-86,36
ANKARA	5.045	5.522	9,45	369	211	-42,82
ANTALYA	1.629	1.521	-6,63	61	48	-21,31
ARDAHAN	95	76	-20,00	0	0	-
ARTVİN	168	94	-44,05	10	5	-50,00
AYDIN	1.070	956	-10,65	109	37	-66,06
BALIKESİR	999	864	-13,51	67	88	31,34
BARTIN	173	217	25,43	32	23	-28,13
BATMAN	439	441	0,46	10	1	-90,00
BAYBURT	152	91	-40,13	1	15	1400,00
BİLECİK	197	214	8,63	11	3	-72,73
BİNGÖL	255	134	-47,45	12	6	-50,00
BİTLİS	145	178	22,76	0	0	-
BOLU	205	244	19,02	6	12	100,00
BURDUR	231	164	-29,00	18	10	-44,44
BURSA	3.824	3.287	-14,04	402	288	-28,36
ÇANAKKALE	461	431	-6,51	32	13	-59,38
ÇANKIRI	210	160	-23,81	20	15	-25,00
ÇORUM	462	394	-14,72	32	96	200,00
DENİZLİ	1.602	1.276	-20,35	72	64	-11,11
DIYARBAKIR	1.056	857	-18,84	114	11	-90,35
DÜZCE	444	424	-4,50	16	19	18,75
EDİRNE	381	303	-20,47	3	4	33,33
ELAZIĞ	651	413	-36,56	39	3	-92,31
ERZİNCAN	202	186	-7,92	94	19	-79,79
ERZURUM	731	442	-39,53	21	11	-47,62
ESKİŞEHİR	1.025	1.074	4,78	103	146	41,75
GAZİANTEP	1.519	1.379	-9,22	143	78	-45,45
GİRESUN	348	231	-33,62	18	5	-72,22
GÜMÜŞHANE	107	108	0,93	3	8	166,67
HAKKARİ	337	250	-25,82	1	0	-100,00
HATAY	1.009	933	-7,53	42	23	-45,24
İĞDIR	64	81	26,56	5	5	0,00
ISPARTA	515	521	1,17	90	38	-57,78
İSTANBUL	19.841	16.100	-18,85	1.645	527	-67,96
İZMİR	5.259	5.537	5,29	207	79	-61,84



İŞKUR



TABLO 12: İLLER İTİBARIYLA BAŞVURULAR VE İŞE YERLEŞTİRMELER

	Başvurular			İşe Yerleştirme		
	Mart 2008	Nisan 2008	Değişim Oranı (%)	Mart 2008	Nisan 2008	Değişim Oranı (%)
KAHRAMANMARAŞ	1.191	947	-20,49	72	24	-66,67
KARABÜK	293	259	-11,60	18	4	-77,78
KARAMAN	309	226	-26,86	25	15	-40,00
KARS	248	174	-29,84	56	7	-87,50
KASTAMONU	350	259	-26,00	16	9	-43,75
KAYSERİ	1.701	1.308	-23,10	127	86	-32,28
KIRIKKALE	449	290	-35,41	23	29	26,09
KIRKLARELİ	396	392	-1,01	30	11	-63,33
KIRŞEHİR	254	300	18,11	14	12	-14,29
KİLİS	160	163	1,88	35	5	-85,71
KOCAELİ	3.536	2.297	-35,04	861	347	-59,70
KONYA	1.598	1.411	-11,70	187	39	-79,14
KÜTAHYA	662	539	-18,58	28	11	-60,71
MALATYA	1.396	998	-28,51	149	37	-75,17
MANİSA	1.830	1.477	-19,29	88	51	-42,05
MARDİN	351	223	-36,47	65	10	-84,62
MERSİN	1.482	1.381	-6,82	82	40	-51,22
MUĞLA	739	594	-19,62	36	19	-47,22
MUŞ	124	104	-16,13	1	2	100,00
NEVŞEHİR	287	173	-39,72	20	20	0,00
NİĞDE	249	283	13,65	16	18	12,50
ORDU	541	519	-4,07	23	9	-60,87
OSMANİYE	414	377	-8,94	25	4	-84,00
RİZE	242	212	-12,40	6	7	16,67
SAKARYA	1.292	1.076	-16,72	233	214	-8,15
SAMSUN	1.426	1.240	-13,04	124	27	-78,23
SIİRT	171	125	-26,90	3	0	-100,00
SINOP	239	309	29,29	0	2	-
SİVAS	636	491	-22,80	24	4	-83,33
ŞANLIURFA	840	710	-15,48	73	9	-87,67
ŞIRNAK	215	150	-30,23	30	2	-93,33
TEKİRDAĞ	1.419	1.260	-11,21	73	60	-17,81
TOKAT	575	400	-30,43	43	14	-67,44
TRABZON	842	606	-28,03	13	10	-23,08
TUNCELİ	68	78	14,71	3	1	-66,67
UŞAK	506	467	-7,71	54	41	-24,07
VAN	647	684	5,72	101	14	-86,14
YALOVA	186	181	-2,69	13	15	15,38
YOZGAT	349	248	-28,94	2	11	450,00
ZONGULDAK	582	618	6,19	57	62	8,77
TOPLAM	87.668	76.562	-12,67	6.946	3.359	-51,64



İŞKUR



TABLO 13: EĞİTİM DÜZEYLERİNE GÖRE KAYITLI İŞSİZLERİN BEKLEME SÜRELERİ
30 GÜN VE AZ 1-2 AY 2-3 AY 3-4 AY 4-5 AY 5-6 AY 6-7 AY 7-8 AY 8-12 AY 1 YILDAN FAZLA Genel Toplam

	30 GÜN VE AZ	1-2 AY	2-3 AY	3-4 AY	4-5 AY	5-6 AY	6-7 AY	7-8 AY	8-12 AY	1 YILDAN FAZLA	Genel Toplam
TOPLAM	49.555	47.592	81.910	58.588	39.697	53.596	40.451	39.345	165.067	158.254	734.055
Okur Yazar Olmayan	1.313	1.303	1.906	1.909	1.603	1.270	1.055	817	2.502	1.473	15.151
Okur Yazar	1.521	1.527	2.194	1.898	1.388	1.344	1.212	918	4.189	2.204	18.395
İlköğretim	24.085	23.844	44.088	30.541	18.959	25.169	18.159	16.615	77.494	66.652	345.606
Ortaöğretim (Lise ve Dengi)	14.996	15.109	23.692	17.718	12.242	18.217	13.576	14.220	57.233	64.101	251.104
Önlisans	3.594	3.064	5.283	3.387	2.935	4.297	3.478	3.846	12.140	14.407	56.431
Lisans	3.874	2.643	4.535	3.006	2.503	3.222	2.880	2.834	11.209	9.232	45.938
Yüksek Lisans	161	98	201	124	65	72	90	93	293	181	1.378
Doktora	11	4	11	5	2	5	1	2	7	4	52
ERKEK	34.271	34.180	64.977	42.388	29.010	38.165	27.340	26.929	118.634	129.584	545.478
Okur Yazar Olmayan	626	636	1.042	913	777	634	494	377	1.281	887	7.667
Okur Yazar	1.002	971	1.599	1.299	919	902	766	598	2.822	1.722	12.600
İlköğretim	18.357	18.594	37.849	24.490	15.300	19.858	13.926	12.945	62.179	59.009	282.507
Ortaöğretim (Lise ve Dengi)	9.890	10.481	17.983	12.131	8.734	12.514	8.721	9.549	39.261	52.295	181.559
Önlisans	1.989	1.823	3.441	1.760	1.740	2.331	1.722	1.890	6.466	9.690	32.852
Lisans	2.329	1.608	2.930	1.727	1.503	1.886	1.668	1.529	6.485	5.882	27.547
Yüksek Lisans	74	64	126	64	36	36	42	39	137	97	715
Doktora	4	3	7	4	1	4	1	2	3	2	31
KADIN	15.284	13.412	16.933	16.200	10.687	15.431	13.111	12.416	46.433	28.670	188.577
Okur Yazar Olmayan	687	667	864	996	826	636	561	440	1.221	586	7.484
Okur Yazar	519	556	595	599	469	442	446	320	1.367	482	5.795
İlköğretim	5.728	5.250	6.239	6.051	3.659	5.311	4.233	3.670	15.315	7.643	63.099
Ortaöğretim (Lise ve Dengi)	5.106	4.628	5.709	5.587	3.508	5.703	4.855	4.671	17.972	11.806	69.545
Önlisans	1.605	1.241	1.842	1.627	1.195	1.966	1.756	1.956	5.674	4.717	23.579
Lisans	1.545	1.035	1.605	1.279	1.000	1.336	1.212	1.305	4.724	3.350	18.391
Yüksek Lisans	87	34	75	60	29	36	48	54	156	84	663
Doktora	7	1	4	1	1	1	0	0	4	2	21

TABLO 14: 2008 NİSAN AYI KAYITLI İŞSİZLERİN YAŞ GRUPLARINA GÖRE DAĞILIMI

YAŞ GRUPLARI	Erkek	Kadın	Toplam
15-19 Arası	14.951	8.141	23.092
20-24 Arası	99.247	46.702	145.949
25-29 Arası	147.131	49.699	196.830
30-34 Arası	108.895	33.234	142.129
35-39 Arası	80.401	21.843	102.244
40-44 Arası	54.028	14.408	68.436
45-64 Arası	40.088	14.125	54.213
65 ve Yukarı	737	425	1.162
GENEL TOPLAM	545.478	188.577	734.055



İŞKUR



TABLO 15: YURTDIŞINA GÖNDERİLEN İŞÇİLERİN ÜLKELER İTİBARIYLA DAĞILIMI

ÜLKELER	Mart 2008	Nisan 2008	Değişim Oranı (%)	2007 Ocak-Nisan Dönemi Toplamı	2008 Ocak-Nisan Dönemi Toplamı	Değişim Oranı (%)
A.B.D	1	3	200	76	14	-81,58
AFGANİSTAN	31	98	216	509	218	-57,17
ALMANYA	146	130	-11	1.463	529	-63,84
ARNAVUTLUK	147	121	-18	4	632	15700,00
AVUSTURALYA	1	0	-100	10	1	-90,00
AVUSTURYA	6	9	50	102	23	-77,45
AZERBAYCAN	106	147	39	472	487	3,18
B. ARAP EMİR.	70	262	274	203	742	265,52
BELÇİKA	1	4	300	64	11	-82,81
BULGARİSTAN	0	115	-	41	163	297,56
CEZAYİR	11	217	1.873	318	361	13,52
ÇİN	0	0	-	2	0	-100,00
DANİMARKA	0	1	-	19	1	-94,74
FAS	99	58	-41	231	444	92,21
FİNLANDIYA	0	0	-	1	0	-100,00
FRANSA	15	20	33	582	61	-89,52
GABON	0	0	-	15	0	-100,00
GANA	0	0	-	0	0	-
GÜNEY AFRİKA	0	23	-	29	38	31,03
GÜRCİSTAN	0	13	-	15	31	106,67
HIRVATİSTAN	0	0	-	0	0	-
HOLLANDA	2	7	250	79	12	-84,81
HONGKONG	0	0	-	0	0	-
IRAK	221	764	246	1.931	2.309	19,58
İNGİLTERE	1	1	0	20	4	-80,00
İRAN	5	3	-40	1	8	700,00
İSPANYA	0	0	-	1	0	-100,00
İSRAIL	0	48	-	86	103	19,77
İSVEÇ	0	0	-	8	0	-100,00
İSVİÇRE	6	3	-50	57	11	-80,70
İTALYA	0	0	-	21	4	-80,95
K. YEMEN	1	64	6.300	121	110	-9,09
KANADA	0	0	-	4	0	-100,00
KATAR	51	728	1.327	1.892	1.544	-18,39
KAZAKİSTAN	309	668	116	2.468	2.390	-3,16
KIBRIS	0	0	-	23	34	47,83
KIRGIZİSTAN	0	8	-	0	8	-
KONGO	0	0	-	0	0	-
KÜVEYT	2	0	-100	48	3	-93,75
LIBYA	333	1.324	298	502	2.606	419,12
LÜBNAN	0	0	-	0	0	-
LÜKSEMBURG	0	0	-	1	0	-100,00
MACARİSTAN	0	0	-	0	0	-
MAKEDONYA	8	0	-100	1	11	1000,00
MALDİVLER	10	0	-100	1	10	900,00
MALEZYA	0	0	-	2	0	-100,00
MALİ	0	10	-	2	10	400,00
MALTA	0	1	-	2	1	-50,00
MİSİR	1	47	4.600	159	87	-45,28
MOĞOLİSTAN	0	0	-	0	0	-
NEPAL	0	0	-	0	0	-
NİJERYA	0	0	-	0	0	-
NORVEÇ	1	1	0	0	3	-
ÖZBEKİSTAN	0	8	-	95	10	-89,47
PAKİSTAN	16	23	44	42	61	45,24
PANAMA	0	0	-	0	0	-
POLONYA	1	26	2.500	1	27	2600,00
ROMANYA	117	177	51	156	579	271,15
RUSYA	1.583	2.355	49	7.310	6.730	-7,93
S. ARABİSTAN	61	437	616	2.118	3.783	78,61
SERBEST İRLANDA	0	0	-	1	0	-100,00
SUDAN	30	60	100	261	117	-55,17
TACİKİSTAN	116	29	-75	133	329	147,37
TATARİSTAN	0	0	-	129	0	-100,00
TAYLAND	0	0	-	0	0	-
TAYVAN	0	0	-	0	0	-
TÜRKMENİSTAN	49	202	312	166	392	136,14
UKRAYNA	362	424	17	981	1.192	21,51
UMMAN	42	23	-45	123	146	18,70
ÜRDÜN	0	175	-	475	336	-29,26
YENİ ZELANDA	0	0	-	1	0	-100,00
YUGOSLAVYA	0	0	-	0	0	-
DİĞER ÜLKELER	0	98	-	18	101	461,11
TOPLAM	3.962	8.935	126	23.596	26.827	13,69



İŞKUR

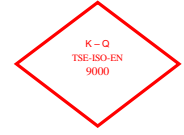

TABLO 16: ÖZÜRLÜ, ESKİ HÜKÜMLÜ, TERÖR MAĞDURLARININ BAŞVURULAR, AÇIK İŞLER VE İŞE YERLEŞTİRMELER KAPSAMINDA İLLERE GÖRE DAĞILIMI

	BAŞVURULAR			AÇIK İŞLER			İŞE YERLEŞTİRMELER		
	Özürlü	Eski Hükümlü	Terörden Etkilenen	Özürlü	Eski Hükümlü	Terörden Etkilenen	Özürlü	Eski Hükümlü	Terörden Etkilenen
ADANA	136	14	0	38	19	16	21	3	0
ADYAMAN	25	1	0	2	1	2	4	3	0
AFYONKARAHİSAR	7	5	0	13	4	14	6	1	0
AĞRI	24	0	0	0	0	0	0	0	0
AKSARAY	20	1	0	3	1	4	0	0	0
AMASYA	33	3	0	2	3	0	1	0	0
ANKARA	155	29	0	265	121	138	137	35	0
ANTALYA	45	9	0	334	144	117	31	8	0
ARDAHAN	0	0	0	0	0	0	0	0	0
ARTVİN	9	0	0	2	2	0	0	1	0
AYDIN	50	5	0	17	11	0	12	3	0
BALIKESİR	47	8	0	6	2	0	3	5	0
BARTIN	15	1	0	10	4	0	6	4	0
BATMAN	124	5	0	1	0	2	1	0	0
BAYBURT	1	1	0	2	0	0	2	0	0
BİLECİK	2	4	0	11	5	3	3	0	0
BİNGÖL	39	0	0	5	2	0	4	2	0
BİTLİS	53	1	0	1	1	1	0	0	0
BOLU	4	2	0	13	7	24	5	2	0
BURDUR	20	1	0	8	5	0	6	3	0
BURSA	97	16	0	270	95	0	105	20	0
ÇANAKKALE	26	1	0	12	3	5	6	0	0
ÇANKIRI	9	0	0	10	11	7	4	0	0
ÇORUM	37	3	0	41	16	2	36	19	0
DENİZLİ	36	0	0	57	33	0	36	12	0
DİYARBAKIR	66	15	0	23	9	0	3	3	0
DÜZCE	23	2	0	30	21	0	13	5	0
EDİRNE	6	1	0	1	2	0	2	1	0
ELAZIĞ	29	3	0	3	2	1	3	0	0
ERZİNCAN	15	2	0	4	5	0	1	2	0
ERZURUM	68	6	0	6	1	0	3	1	0
ESKİŞEHİR	27	7	0	66	48	2	13	5	0
GAZİANTEP	44	10	0	46	28	7	35	11	0
GİRESUN	22	1	0	2	2	1	1	1	0
GÜMÜŞHANE	15	0	0	2	0	0	0	1	0
HAKKARİ	37	1	0	0	0	0	0	0	0
HATAY	75	8	0	24	8	23	10	3	0
İĞDIR	2	0	0	2	2	1	0	0	0
ISPARTA	16	2	0	4	7	4	1	0	0
İSTANBUL	445	108	0	2.028	1.070	101	267	53	0
İZMİR	130	36	0	91	57	91	35	13	0



İŞKUR



TABLO 16: ÖZÜRLÜ, ESKİ HÜKÜMLÜ, TERÖR MAĞDURLARININ BAŞVURULAR, AÇIK İŞLER VE İŞE YERLEŞTİRMELER KAPSAMINDA İLLERE GÖRE DAĞILIMI

	BAŞVURULAR			AÇIK İŞLER			İŞE YERLEŞTİRMELER		
	Özürlü	Eski Hükümlü	Terörden Etkilenen	Özürlü	Eski Hükümlü	Terörden Etkilenen	Özürlü	Eski Hükümlü	Terörden Etkilenen
KAHRAMANMARAŞ	122	12	0	29	19	0	7	8	0
KARABÜK	3	1	0	2	3	1	1	1	0
KARAMAN	8	0	0	5	3	0	2	3	0
KARS	5	1	0	0	2	0	0	0	0
KASTAMONU	23	1	0	4	4	0	4	1	0
KAYSERİ	45	12	0	77	41	0	40	14	0
KİLİS	24	2	0	2	1	2	0	0	0
KIRIKKALE	17	3	0	6	1	0	3	2	0
KIRKLARELİ	12	4	0	29	29	0	6	0	0
KIRŞEHİR	16	3	0	2	2	2	0	1	0
KOCAELİ	27	8	1	183	51	41	71	19	0
KONYA	75	7	0	27	13	8	22	8	0
KÜTAHYA	12	4	0	11	12	7	1	0	0
MALATYA	46	2	0	14	11	1	2	3	0
MANİSA	46	8	0	121	80	1	21	6	0
MARDİN	42	0	0	6	1	0	2	0	0
MERSİN	102	4	0	53	18	31	17	6	0
MUĞLA	18	9	0	65	34	9	14	2	0
MUŞ	27	2	0	1	1	1	1	1	0
NEVŞEHİR	15	2	0	10	4	2	3	1	0
NİĞDE	24	2	0	6	1	3	4	0	0
ORDU	16	2	0	6	4	0	1	0	0
OSMANIYE	12	1	0	0	0	5	0	0	0
RİZE	14	0	0	5	4	9	0	2	0
SAKARYA	20	7	0	43	16	14	21	8	0
SAMSUN	101	1	0	4	2	4	8	1	0
SİİRT	26	1	0	0	0	0	0	0	0
SİNOP	12	2	0	4	0	3	0	0	0
SİVAS	44	0	0	13	5	9	0	0	0
ŞANLIURFA	145	1	0	9	4	2	5	2	0
ŞIRNAK	12	4	0	0	0	1	1	1	0
TEKİRDAĞ	41	5	0	240	129	221	31	5	0
TOKAT	40	4	0	3	3	0	3	1	0
TRABZON	43	6	0	2	3	0	5	3	0
TUNCELİ	6	0	0	0	0	0	0	0	0
UŞAK	20	0	0	39	15	7	20	7	0
VAN	30	2	0	1	0	0	1	0	0
YALOVA	5	2	0	0	0	0	1	2	0
YOZGAT	33	1	0	27	7	2	10	1	0
ZONGULDAK	36	2	0	24	9	0	5	2	0
TOPLAM	3.399	440	1	4.528	2.284	952	1.149	331	0



İŞKUR



TABLO 17: ÖZÜRLÜ, ESKİ HÜKÜMLÜ VE TERÖRDEN ETKİLENENLERİN AÇIK KONTENJAN DURUMLARI
ŞUBAT 2008 İTİBARIYLA MART 2008 İTİBARIYLA

	ŞUBAT 2008 İTİBARIYLA			MART 2008 İTİBARIYLA			Değişim Oranı (%)
	Kamu	Özel	Toplam	Kamu	Özel	Toplam	
ÖZÜRLÜLER	0	10.513	10.513	2.486	18.005	20.491	94,91
ESKİ HÜKÜMLÜLER	0	6.721	6.721	1.821	10.701	12.522	86,31
TERÖRDEN ETKİLENENLER	0	34.979	34.979	77	38.626	38.703	10,65

TABLO 18: KAYITLI ÖZÜRLÜ, ESKİ HÜKÜMLÜ VE TERÖRDEN ETKİLENEN
MART 2008 İTİBARIYLA NİSAN 2008 İTİBARIYLA

	MART 2008 İTİBARIYLA			NİSAN 2008 İTİBARIYLA			Değişim Oranı (%)
	Erkek	Kadın	Toplam	Erkek	Kadın	Toplam	
ÖZÜRLÜLER	54.115	15.993	70.108	56.503	17.176	73.679	5,09
ESKİ HÜKÜMLÜLER	14.769	222	14.991	15.307	233	15.540	3,66
TERÖRDEN ETKİLENENLER	117	17	134	117	18	135	0,75

TABLO 19: İŞGÜCÜ YETİŞTİRME KURSLARI VE MESLEKİ REHABİLİTASYON FAALİYETLERİ
NİSAN 2008 OCAK-NİSAN 2008 Dönemi

KURS TÜRÜ	NİSAN 2008			OCAK-NİSAN 2008 Dönemi				
	Açılan Kurs Sayısı	Katılan Kursiyer Sayısı		Açılan Kurs Sayısı	Katılan Kursiyer Sayısı			
		Erkek	Kadın		Erkek	Kadın	Toplam	
Eski Hükümlülere Yönelik Kurslar	5	53	1	54	10	120	3	123
Hükümlülere Yönelik Kurslar	21	277	1	278	37	491	3	494
İstihdam Garantili	34	370	222	592	76	1.587	517	2.104
İşsizlik Sigortası Meslek Değişirme	15	177	163	340	22	236	177	413
İşsizlik Sigortası Meslek Edindirme	38	404	123	527	121	1.149	322	1.471
İşsizlik Sigortası Meslek Geliştirme	2	5	15	20	2	5	15	20
Kendi İşini Kuracaklara Yönelik	18	90	169	259	60	365	675	1.040
ÖSDP Danışmanlık				0	0	0	0	0
ÖSDP Eğitim	21	275	134	409	26	343	161	504
ÖSDP KİK				0	0	0	0	0
ÖSDP Toplum Yararına Çalışma Programı	3	27	3	30	3	27	3	30
Özelleştirme Sonucu İşsiz Kalanlara Yönelik				0	0	0	0	0
Özürlülere Yönelik	29	223	131	354	50	418	233	651
SETİP				0	0	0	0	0
Toplam	186	1.901	962	2.863	407	4.741	2.109	6.850



İŞKUR



TABLO 20: Meslek Danışma Merkezi Faaliyet Tablosu(Birim Bazında)
NİSAN 2008

	Bireysel Başvuru				Grup Başvurusu		Toplam
	Öğrenci	Eğitimci	Kuruma Başvuran	Diğer	Okul / Dershane	Kurum / Kuruluş	
ADANA	4	5	0	0	102	0	111
AFYONKARAHİSAR	0	17	0	0	635	0	652
AĞRI	0	0	0	0	0	0	0
AMASYA	68	16	15	0	320	0	419
ANKARA	0	0	0	0	0	0	0
ANTALYA	0	0	0	0	0	0	0
AYDIN	0	4	0	0	36	0	40
BALIKESİR	0	0	0	0	0	0	0
BAYBURT	0	0	0	0	0	0	0
BURDUR	0	0	0	0	0	0	0
BURSA	87	4	0	0	0	0	91
ÇORUM	0	0	0	0	0	0	0
DENİZLİ	0	1	0	0	28	0	29
DIYARBAKIR	0	0	0	0	0	0	0
DÜZCE	0	0	0	0	0	0	0
EDİRNE	0	0	0	0	200	0	200
ELAZIĞ	0	4	11	0	43	0	58
ERZİNCAN	40	2	2	5	16	0	65
ERZURUM	0	0	0	0	0	0	0
ESKİŞEHİR	22	0	0	0	0	0	22
GAZİANTEP	5	3	50	0	5	0	63
GÜMÜŞHANE	407	9	3	1	0	0	420
HATAY	0	0	0	0	0	0	0
İSPARTA	0	0	0	0	0	0	0
İSTANBUL	118	21	71	6	0	0	216
İZMİR	50	18	49	13	190	0	320
KASTAMONU	205	8	0	0	0	0	213
KAYSERİ	204	11	0	0	4327	0	4542
KİRŞEHİR	0	0	0	0	0	0	0
KİLİS	0	0	0	0	0	0	0
KOCAELİ	31	27	42	11	0	0	111
KONYA	0	0	0	0	80	0	80
MALATYA	0	0	0	0	0	0	0
MANİSA	0	0	0	0	0	0	0
MERSİN	17	0	26	15	0	0	58
MUĞLA	0	0	0	0	0	0	0
MUŞ	0	0	0	0	0	0	0
NEVŞEHİR	0	0	0	0	0	0	0
NİĞDE	0	0	0	0	0	0	0
ORDU	0	0	0	0	0	0	0
OSMANIYE	0	0	39	0	0	0	39
RİZE	6	1	3	0	20	0	30
SAMSUN	0	0	0	0	0	0	0
SİRT	0	0	0	0	0	0	0
SİNOP	8	0	0	0	0	0	8
SİVAS	0	0	0	0	0	0	0
ŞANLIURFA	0	0	85	98	0	85	268
TOKAT	16	1	0	0	0	0	17
TRABZON	0	0	0	0	0	0	0
VAN	142	22	0	0	211	23	398
Genel Toplam :	1430	174	396	149	6213	108	8470



İŞKUR

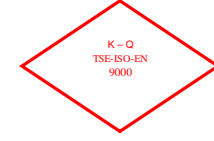

TABLO 21: GENEL İŞ VE MESLEK DANIŞMANLIĞI ÇALIŞMALARI (BİRİMLER)- İMD VII
NİSAN 2008

Birim	Danışmanlarca Yapılan Ziyaret Sayısı	Araştırma Yapılan Eğitim Yeri		Güncelleştirilen		Bireysel Görüşmeler İş Danışmanlığı		GRUP GÖRÜŞMELERİ		Grup Mevcudu
		Meslek Sayısı	Sayısı	Meslek Sayısı	Eğitim yeri Sayısı	Meslek Danışmanlığı	Sınıf Sayısı	Mevcudu	Grup Sayısı	
ADANA	0	0	0	0	0	1	0	0	0	0
ADYAMAN	0	0	0	0	0	0	0	0	0	0
AFYONKARAHİSAR	5	0	0	0	0	0	0	0	0	0
AĞRI	0	0	0	0	0	0	0	0	0	0
AKSARAY	0	0	0	0	0	0	0	0	0	0
AMASYA	0	0	0	0	0	0	0	5	215	0
ANKARA	1	0	0	0	0	0	0	0	0	0
ANTALYA	5	0	0	0	0	0	0	0	0	0
ARDAHAN	1	0	0	0	0	0	0	0	0	0
ARTVİN	0	0	0	0	0	0	0	0	0	0
AYDIN	0	0	0	0	0	0	0	0	0	0
BALIKESİR	0	0	0	0	0	0	0	0	0	20
BARTIN	0	0	0	0	0	0	0	0	0	0
BATMAN	0	0	0	0	0	0	0	0	0	0
BAYBURT	0	0	0	0	0	0	0	0	0	0
BİLECİK	0	0	0	0	0	0	0	0	0	0
BİNGÖL	0	0	0	0	0	0	0	0	0	0
BİTLİS	0	0	0	0	0	0	0	0	0	0
BOLU	0	0	0	0	0	0	0	0	0	0
BURDUR	0	0	0	0	0	0	0	0	0	0
BURSA	0	0	0	0	0	2	0	20	841	0
ÇANAKKALE	0	0	0	0	0	0	0	0	0	0
ÇANKIRI	0	0	0	0	0	0	0	0	0	0
ÇORUM	5	0	0	0	0	0	0	2	389	0
DENİZLİ	0	0	0	0	0	0	0	0	0	0
DIYARBAKIR	0	0	0	0	0	0	0	0	0	0
DÜZCE	0	0	0	0	0	0	0	0	0	0
EDİRNE	0	0	0	0	0	0	0	0	0	0
ELAZIĞ	6	0	0	0	0	4	0	0	0	263
ERZİNCAN	0	0	0	0	0	4	0	0	0	0
ERZURUM	0	0	0	0	0	0	0	0	0	0
ESKİŞEHİR	2	0	0	0	0	0	0	0	1	202
GAZİANTEP	13	0	0	0	0	0	0	0	7	1251
GİRESUN	0	0	0	0	0	0	0	0	0	0
GÜMÜŞHANE	10	0	0	0	0	0	0	0	0	0
HAKKARİ	0	0	0	0	0	0	0	0	0	0
HATAY	0	0	0	0	0	0	0	0	0	0
İĞDIR	0	0	0	0	0	0	0	0	0	0
İSPARTA	0	0	0	0	0	0	0	0	0	0
İSTANBUL	31	0	0	0	0	1	0	7	1046	2341
İZMİR	0	0	0	0	0	1	0	3	97	0



İŞKUR



TABLO 21: GENEL İŞ VE MESLEK DANIŞMANLIĞI ÇALIŞMALARI (BİRİMLER)- İMD VII
NİSAN 2008

Birim	Danışmanlarca Yapılan Ziyaret Sayısı	Araştırma Yapılan Eğitim Yeri		Güncelleştirilen		Bireysel Görüşmeler İş Danışmanlığı		GRUP GÖRÜŞMELERİ		Grup Mevcudu	
		Meslek Sayısı	Sayısı	Meslek Sayısı	Eğitim yeri Sayısı	Meslek Danışmanlığı	Sınıf Sayısı	Mevcudu	Grup Sayısı		
KAHRAMANMARAŞ	0	0	0	0	0	0	0	0	0	0	
KARABÜK	0	0	0	0	0	0	0	0	0	0	
KARAMAN	0	0	0	0	0	0	0	0	0	0	
KARS	0	0	0	0	0	0	0	0	0	0	
KASTAMONU	0	0	0	0	0	0	0	0	0	0	
KAYSERİ	1	0	0	0	0	0	0	0	0	0	
KIRIKKALE	0	0	0	0	0	0	0	0	0	0	
KIRKLARELİ	0	0	0	0	0	0	0	0	0	0	
KİRŞEHİR	0	0	0	0	0	0	0	0	0	0	
KİLİS	0	0	0	0	0	0	0	0	0	0	
KOCAELİ	5	0	0	0	0	7	0	0	8	971	
KONYA	0	0	0	0	0	0	0	11	1423	0	
KÜTAHYA	0	0	0	0	0	0	0	0	0	0	
MALATYA	0	0	0	0	0	0	0	7	962	0	
MANİSA	53	0	0	0	0	0	0	0	0	0	
MARDİN	0	0	0	0	0	0	0	0	0	0	
MERSİN	0	0	0	0	0	0	0	11	389	0	
MUĞLA	0	0	0	0	0	0	0	0	0	0	
MUŞ	1	0	0	0	0	0	0	0	0	0	
NEVŞEHİR	0	0	0	0	0	2	0	0	0	0	
NİĞDE	0	0	0	0	0	0	0	0	0	0	
ORDU	0	0	0	0	0	0	0	0	0	0	
OSMANIYE	0	0	0	0	0	0	0	0	0	0	
RİZE	0	0	0	0	0	0	0	0	0	0	
SAKARYA	0	0	0	0	0	0	0	0	0	0	
SAMSUN	0	0	0	0	0	0	0	0	7	1330	
SİİRT	0	0	0	0	0	0	0	0	0	0	
SİNOP	1	0	0	0	0	0	0	0	0	0	
SİVAS	0	0	0	0	0	0	0	0	0	0	
ŞANLIURFA	0	0	0	0	0	0	0	0	0	0	
ŞİRİNAK	0	0	0	0	0	0	0	0	0	0	
TEKİRDAĞ	0	0	0	0	0	0	0	0	0	0	
TOKAT	14	0	0	0	0	1	0	0	4	325	
TRABZON	0	0	0	0	0	0	0	0	0	0	
TUNCELİ	0	0	0	0	0	0	0	0	0	0	
UŞAK	0	0	0	0	0	0	0	0	0	0	
VAN	0	0	0	0	0	0	0	0	0	0	
YALOVA	0	0	0	0	0	0	0	0	0	0	
YOZGAT	0	0	0	0	0	0	0	0	0	0	
ZONGULDAK	0	0	0	0	0	0	0	0	0	0	
Genel Toplam	154	0	0	0	0	23	0	66	5362	52	6703



İŞKUR



DÜZENLENEN SEMİNER TÜRÜ	NİSAN 2008			OCAK-NİSAN 2008 Dönemi		
	Seminer Verilen İşyeri Sayısı	Seminer Sayısı	Seminerlere Katılan Sayısı	Seminer Verilen İşyeri Sayısı	Seminer Sayısı	Seminerlere Katılan Sayısı
İlk Kademe Yöneticilik Semineri		1	25		5	93
İnsan İlişkileri ve İletişim Semineri		5	119		8	191
İnsan İlişkileri ve Stres Semineri					2	33
İş Sağlığı ve Güvenliği Semineri	34	36	822	104	143	3.373
İşçi Geliştirme Semineri		6	115		14	305
Orta Kademe Yöneticilik Semineri		1	19		4	82
Toplam Kalite Yönetimi Semineri		1	25		6	118
Zaman Yönetimi Semineri					1	25
TOPLAM	34	50	1.125	104	183	4.220

AY	TABLO 23: ÖZELLEŞTİRME NEDENİYLE İŞTEN ÇIKARILANLARA YAPILAN İŞ KAYBI TAZMİNATI (İKT) ÖDEMELERİ			
	İKT Başvuru	İKT Ödeneği Kesilen	İKT Ödeneği Biten	İKT Ödemesi Devam Eden
NİSAN 2008	31	3	1	25

AY	TABLO 24: 4447 SAYILI KANUN GEREĞİ İŞTEN ÇIKARILANLARA YAPILAN (İÖ) ÖDEMELER			
	İşsizlik Ödeneğine Başvuru	İşsizlik Ödeneği Kesilen	İşsizlik Ödeneği Biten	İÖ Ödemesi Devam Eden
NİSAN 2008	23.659	1.609	155	17.604



İŞKUR

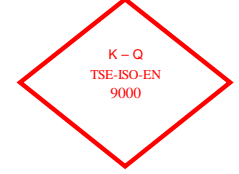

TABLO 25: ÖZÜR GRUPLARINA GÖRE ÖZÜRLÜLER

	BAŞVURULAR			İŞE YERLEŞTİRMELER		
	Erkek	Kadın	Toplam	Erkek	Kadın	Toplam
NÖROLOJİK HASTALIKLAR GRUBUNDAKİ ÖZÜRLÜLER	631	320	951	135	9	144
RUH HASTALIKLARI GRUBUNDAKİ ÖZÜRLÜLER	168	106	274	58	6	64
GÖZ HASTALIKLARI GRUBUNDAKİ ÖZÜRLÜLER	214	139	353	177	8	185
İŞİTME-KONUŞMA HASTALIKLARI GRUBUNDAKİ ÖZÜRLÜLER	232	151	383	139	24	163
İÇ HASTALIKLARI GRUBUNDAKİ ÖZÜRLÜLER	180	114	294	50	9	59
ORTOPEDİK VE TRAVMALOJİK HASTALIKLAR GRUBUNDAKİ ÖZÜRLÜLER	387	205	592	282	45	327
DERİ HASTALIKLARI GRUBUNDAKİ ÖZÜRLÜLER	5	5	10	2	0	2
GÖĞÜS VE DAMAR HASTALIKLARI GRUBUNDAKİ ÖZÜRLÜLER	97	46	143	36	0	36
ONKOLOJİK HASTALIKLAR GRUBUNDAKİ ÖZÜRLÜLER	14	4	18	1	0	1
YANIK GRUBUNDAKİ ÖZÜRLÜLER	3	2	5	58	9	67
DİĞER HASTALIKLAR GRUBUNDAKİ ÖZÜRLÜLER	171	93	264	47	2	49
BATINI İLGİLENDİRE HASTALIKLAR	1	6	7	3	0	3
SİNDİRİM SİSTEMİ HASTALIKLARI	32	15	47	4	0	4
HEMATOLOJİK HASTALIKLAR	13	6	19	37	1	38
ÜROLOJİK HASTALIKLAR	24	7	31	4	2	6
DAMAR HASTALIKLARI	6	2	8	1	0	1
TOPLAM	2.178	1.221	3.399	1.034	115	1.149



İŞKUR



TABLO:26 2008 YILI NİSAN AYI İÇERİSİNDE İŞSİZLİK ÖDENEĞİNE BAŞVURAN VE HAKEDENLERİN MESLEK GRUPLARINA GÖRE DAĞILIMI

MESLEKLER	İŞSİZLİK ÖDENEĞİ			
	İşsizlik Ödeneğine Başvuru	İşsizlik Ödeneği Kesilen	HAKEDEN İşsizlik Ödeneği Biten	Ödemesi Devam Eden
Alt yapı Teknisyeni	3	0	0	2
Ambalajcı (Elle)	105	3	1	85
Aşçı (Özel Hizmet)	15	1	0	7
Avukat	9	0	0	8
Bankacılık Meslek Elemanı	74	2	0	62
Bekçi	85	5	0	63
Bilgisayar İşletmeni	110	4	1	89
Bilgisayar Operatörü	118	3	0	91
Bilgisayar Programcısı	43	3	0	35
Bilgisayarlı Muhasebe Elemanı	50	2	0	42
Büro Memuru (Depolama)				
Büro Memuru (Genel)	1.315	70	5	1.037
Çaycı	104	2	0	78
Çektirmeci (Petrol ve Gaz Kuyuları)	1	0	0	1
Çocuk Gelişim Elemanı	31	0	0	22
Deri İşçisi	52	2	0	40
Diğer Bilgisayar Makinesi Operatörleri	22	1	0	17
Diğer Büro Memurları	516	32	3	390
Diğer Elektrikli Eşya Montajcıları ve İlgili Elektrik İşçileri	67	3	0	55
Diğer Elektronik Montörleri	1	0	0	1
Diğer İmalat ve İlgili İşçiler (Elle)	146	8	0	115
Dikiş Makinesi Operatörü (Kumaş)	236	18	3	177
Dokumacı (Dokuma Makineleri Operatörü)	175	17	3	131
Ekip Makinisti (Petrol)	1	0	0	1
Ekonomist (Genel)	26	1	0	20
El ve Makine Dikişçisi (Genel)	110	7	1	76
Elektrik Ark Kaynakçısı (Makine ile)	106	23	0	74
Elektrik Teknikeri	42	7	1	28
Elektrik Teknisyeni (Genel)	179	23	0	130
Elektrikçi (Genel)	118	21	1	77
Elektrik-Elektronik Mühendisi	5	0	0	3
Elektronik Bilgisayar Operatörü	26	1	0	21
Elektronik Teknisyeni (Genel)	72	8	1	53
Forklift Operatörü	81	13	2	57
Garson (Servis Elemanı)	134	9	0	102
Gaz Altı Kaynakçısı	70	13	0	46
Güvenlik Görevlisi	136	7	2	87
Halkla İlişkiler Görevlisi	42	1	0	33
Hemşire (Genel)	16	2	0	13
İnşaat Teknikeri	24	2	0	17
İnşaat Teknisyeni (Genel)	6	1	0	3
İplikçi (Ring/Vater/Vargel)	186	11	1	156
İstihsal Teknisyeni	34	3	1	14
İşletme Meslek Elemanı	17	2	0	10
İşletmeci (Genel)	66	7	0	46
Jeoloji Mühendisi	7	2	0	5
Kalite Kontrolcü	287	20	0	204
Kamyon ve Kamyonet Şoförü (Şehir içi)	190	22	1	137
Koruyucu Güvenlik Memuru				
Madenci (Genel)	3	0	1	1
Makine Mühendisi (Genel)	38	2	0	32
Makine Teknikeri	20	4	0	13
Makine Teknisyeni (Genel)	25	1	1	22
Metal İşleri Teknisyeni	34	3	0	23
Möbilya İmalatçısı	113	11	2	82
Motor Teknisyeni	34	6	0	24
Muhasebeci	496	18	1	408
Oksijen ve Elektrik Kaynakçısı (Genel)	49	2	1	37
Otobüs Şoförü (Kaptan)	37	3	1	27
Ön Muhasebeci	394	17	2	306
Pazarlamacı	131	10	0	92
Satış Elemanı	501	28	2	381
Sekreter(Genel)	204	3	0	167
Şoför (Yolcu Taşıma)	175	7	2	135
Şoför (Yük Taşıma)	200	18	3	137
Taksi Şoförü	108	8	0	83
Temizlik Görevlisi	51	2	0	41
Tesviyeci	31	4	0	20
Torna Tezgahı Operatörü (Tornacı)	59	4	0	39
Turizm ve Otelcilik Elemanı	39	2	0	29
Beden İşçisi	8.736	559	70	6.447
Diğer	6.922	515	42	5.097
TOPLAM	23.659	1.609	155	17.604



İŞKUR



TABLO:27 2008 YILI NİSAN AYI İÇERİSİNDE İŞSİZLİK ÖDENEĞİNE BAŞVURAN VE HAKEDENLERİN YAŞ GRUPLARINA GÖRE DAĞILIMI

YAŞ GRUPLARI	İŞSİZLİK ÖDENEĞİ HAKEDEN			
	İşsizlik Ödeneğine Başvuru	İşsizlik Ödeneği Kesilen	İşsizlik Ödeneği Biten	Ödemesi Devam Eden
TOPLAM	23.659	1.609	155	17.604
15-19 Arası	102	2	0	57
20-24 Arası	2.074	108	8	1.441
25-29 Arası	5.865	459	27	4.413
30-34 Arası	5.500	406	36	4.172
35-39 Arası	4.362	321	29	3.182
40-44 Arası	3.438	217	22	2.575
45-64 Arası	2.307	96	33	1.754
65 ve Yukarısı	11	0	0	10
ERKEK	16.735	1.414	117	12.132
15-19 Arası	48	2	0	20
20-24 Arası	1.012	86	8	612
25-29 Arası	3.952	399	15	2.889
30-34 Arası	4.038	360	31	3.013
35-39 Arası	3.312	283	21	2.382
40-44 Arası	2.692	200	19	1.974
45-64 Arası	1.671	84	23	1.233
65 ve Yukarısı	10	0	0	9
KADIN	6.924	195	38	5.472
15-19 Arası	54	0	0	37
20-24 Arası	1.062	22	0	829
25-29 Arası	1.913	60	12	1.524
30-34 Arası	1.462	46	5	1.159
35-39 Arası	1.050	38	8	800
40-44 Arası	746	17	3	601
45-64 Arası	636	12	10	521
65 ve Yukarısı	1	0	0	1



İŞKUR



TABLO:28 2008 YILI NİSAN AYI İÇERİSİNDE İŞSİZLİK ÖDENEĞİNE BAŞVURAN VE HAKEDENLERİN EĞİTİM DÜZEYLERİNE GÖRE DAĞILIMI

EĞİTİM DÜZEYLERİ	İŞSİZLİK ÖDENEĞİ HAKEDEN			
	İşsizlik Ödeneğine Başvuru	İşsizlik Ödeneği Kesilen	İşsizlik Ödeneği Biten	Ödemesi Devam Eden
TOPLAM	23.659	1.609	155	17.604
Okur Yazar Olmayan	95	2	0	76
Okur Yazar	477	21	7	318
İlköğretim	13.436	910	94	9.824
Ortaöğretim (Lise ve Dengi)	7.300	504	45	5.564
Önlisans	1.053	78	7	808
Lisans	1.255	91	2	980
Yüksek Lisans	41	3	0	32
Doktora	2	0	0	2
ERKEK	16.735	1.414	117	12.132
Okur Yazar Olmayan	41	2	0	28
Okur Yazar	329	20	5	213
İlköğretim	10.301	838	73	7.422
Ortaöğretim (Lise ve Dengi)	4.800	434	31	3.534
Önlisans	545	51	6	392
Lisans	694	67	2	524
Yüksek Lisans	23	2	0	17
Doktora	2	0	0	2
KADIN	6.924	195	38	5.472
Okur Yazar Olmayan	54	0	0	48
Okur Yazar	148	1	2	105
İlköğretim	3.135	72	21	2.402
Ortaöğretim (Lise ve Dengi)	2.500	70	14	2.030
Önlisans	508	27	1	416
Lisans	561	24	0	456
Yüksek Lisans	18	1	0	15
Doktora	0	0	0	0



İŞKUR



TABLO 29: 2008 YILI NİSAN AYI İÇERİSİNDE İL MÜDÜRLÜKLERİNİN İŞSİZLİK SİGORTASI FAALİYETLERİNE İLİŞKİN GENEL VERİLER

İLLER	İŞSİZLİK ÖDENEĞİ HAKEDEN			
	İşsizlik Ödeneğine Başvuru	İşsizlik Ödeneği Kesilen	İşsizlik Ödeneği Biten	Ödemesi Devam Eden
ADANA	582	39	21	482
ADYAMAN	60	0	0	57
AFYONKARAHİSAR	122	10	0	111
AĞRI	4	1	0	3
AKSARAY	13	1	0	11
AMASYA	34	1	0	31
ANKARA	1.138	52	11	791
ANTALYA	462	68	1	295
ARDAHAN	0	0	0	0
ARTVİN	25	2	0	21
AYDIN	182	12	1	141
BALIKESİR	214	33	0	115
BARTIN	39	4	0	30
BATMAN	23	1	0	20
BAYBURT	4	0	0	4
BİLECİK	97	5	4	41
BİNGÖL	7	0	0	3
BİTLİS	2	0	0	2
BOLU	67	9	0	51
BURDUR	24	5	0	19
BURSA	1.450	115	10	1.161
ÇANAKKALE	107	0	2	105
ÇANKIRI	23	1	0	22
ÇORUM	51	5	1	40
DENİZLİ	738	74	6	533
DİYARBAKIR	84	8	0	71
DÜZCE	89	7	0	80
EDİRNE	254	9	0	223
ELAZIĞ	59	5	0	46
ERZİNCAN	13	0	0	11
ERZURUM	45	1	0	43
ESKİŞEHİR	227	33	3	186
GAZİANTEP	577	45	8	487
GİRESUN	61	0	0	58
GÜMÜŞHANE	6	0	0	5
HAKKARİ	3	0	0	3
HATAY	383	59	8	279
IĞDIR	0	0	0	0
ISPARTA	167	10	0	39
İSTANBUL	8.596	322	17	6.301
İZMİR	1.734	119	9	1.222



İŞKUR



TABLO 29: 2008 YILI NİSAN AYI İÇERİSİNDE İL MÜDÜRLÜKLERİNİN İŞSİZLİK SİGORTASI FAALİYETLERİNE İLİŞKİN GENEL VERİLER

İLLER	İŞSİZLİK ÖDENEĞİ HAKEDEN			
	İşsizlik Ödeneğine Başvuru	İşsizlik Ödeneği Kesilen	İşsizlik Ödeneği Biten	Ödemesi Devam Eden
KAHRAMANMARAŞ	257	24	1	221
KARABÜK	45	8	0	20
KARAMAN	27	2	1	20
KARS	15	1	0	12
KASTAMONU	38	0	0	35
KAYSERİ	414	28	1	357
KIRIKKALE	77	2	0	5
KIRKLARELİ	183	36	1	143
KIRŞEHİR	54	0	0	53
KİLİS	4	0	0	4
KOCAELİ	685	119	3	333
KONYA	153	13	5	101
KÜTAHYA	72	1	0	4
MALATYA	172	6	2	139
MANİSA	678	57	2	581
MARDİN	15	0	0	15
MERSİN	280	31	3	233
MUĞLA	192	21	0	142
MUŞ	2	0	0	2
NEVŞEHİR	21	0	0	16
NİĞDE	73	1	0	66
ORDU	48	2	0	43
OSMANİYE	35	1	0	27
RİZE	28	1	0	22
SAKARYA	316	15	1	284
SAMSUN	189	9	1	162
SİİRT	7	0	0	7
SİNOP	11	0	6	5
SİVAS	58	9	0	46
ŞANLIURFA	78	10	2	55
ŞIRNAK	12	0	0	11
TEKİRDAĞ	1.056	103	11	849
TOKAT	58	0	0	65
TRABZON	126	3	0	114
TUNCELİ	6	0	0	4
UŞAK	221	29	12	174
VAN	29	0	0	4
YALOVA	55	1	0	12
YOZGAT	34	6	0	25
ZONGULDAK	69	14	1	50
TOPLAM	23.659	1.609	155	17.604

TANIMLAR

Başvuru: İş arayanların, gereksinimlerinin karşılanması için Kurum İl Müdürlüklerine doğrudan yaptıkları müracaat.

Açık İş : Kuruma işverenlerden intikal eden işçi istemi.

Takdim: Kurum İl Müdürlüklerince işyerine gönderilmesine karar verilen iş arayanların, işverenle görüşme yapmak üzere işyerinde bulunması.

İşe Yerleştirme (Plasman): İş arayanların Kurumca işe yerleştirilmesi.

Karşılanan Açık İş: İşverenlerin vermiş oldukları işçi istemlerinin Kurumca karşılanması.

Açık Kontenjan: İşverenlerin yasa gereği çalıştırmak zorunda oldukları özürsüz ve eski hükümlüler ile terörden etkilenme sonucu işe yerleştirileceklerle ilişkin açık işgücü sayısı.

Özürsüz: Bedensel, zihinsel ve ruhsal özürleri nedeniyle çalışma gücünün en az %40'ından yoksun olduğu sağlık kurulu raporu ile belgelenen kişiler.(Sakatların İstihdamı hk.Tüzük, Md.2).

Eski Hükümlü: Altı aydan daha uzun süreli hürriyeti bağlayıcı bir cezadan veya devlet memuru olmaya engel bir suçtan hüküm giymiş ve cezasını infaz kurumlarında tamamlamış veya cezası tecil edilmiş yahut şartlı salıverme yoluyla tahliye edilmiş olanlar ile özel kanunlarında belirtilen şartlardan dolayı istihdam edilmeleri olanağı bulunmayanlar veya ömür boyu kamu hizmetlerinden yasaklı bulunanlar ya da Kurum tarafından daha önce bu kapsamda işe yerleştirilmemiş olan mükerrer suç işleyen kişiler(Eski Hükümlülerin İstihdamı hk. Tüzük, Md.2).

Kayıtlı İşgücü: İş arayanlardan aktif kayıtlarda yer alanların tümü.

Kayıtlı İşsiz: Çalışma çağında ve gücünde olan, çalışmak isteyen, Kuruma başvurduğunda asgari ücret düzeyinde gelir getirici bir işi olmayan, Kurum tarafından henüz kendisine iş bulunamayan aktif kayıtlardaki kişilerdir. Kayıtlı işgücünden, daha iyi şartlarda iş arayanlar, emeklilerden iş arayanlar ve belli bir iş yerinde çalışmak isteyenler çıkarıldığında geri kalanlar kayıtlı işsiz sayılmaktadır.

Terörden etkilenenlerden iş arayanlar: 3713 Sayılı Terörle Mücadele Yasası ve bu Yasaya ek bir madde eklenmesi hakkındaki 4131 sayılı Yasa kapsamında olmak üzere, terör eylemleri nedeniyle şehit ve malul olanların yakınları ile çalışabilecek durumdaki malullerden, özel kuruluşlarda çalışmak amacıyla Kuruma başvuranlar.