

Ülkemizde işgücü piyasasının düzenlenmesi ile ilgili faaliyetleri yürütmek üzere 1946 tarihli, 4837 sayılı Kanunla İş ve İşçi Bulma Kurumu kurulmuştur. Kurum bu tarihten 2000 yılına kadar 54 yıl süreyle, iş piyasasının düzenlenmesi ile ilgili tek kurum olarak faaliyet göstermiştir.

İş piyasasında değişen koşullar nedeniyle İş ve İşçi Bulma Kurumu'nun yeniden yapılanması ihtiyacı ortaya çıkmış ve 5 Temmuz 2003 tarihli, 25159 sayılı Resmi Gazete'de yayımlanarak yürürlüğe giren 4904 sayılı Kanun ile Türkiye İş Kurumu kurulmuştur.

Yeni Kanun ile, Kurum Aktif işgücü politikalarını uygulayacak bir yapıya kavuşturulmuş, Kurumun tekel yetkisi kaldırılarak, özel istihdam bürolarına faaliyette bulunma imkanı getirilmiş, Genel Kurul ve Yönetim Kurulu oluşturularak, sosyal tarafların üçlü bir yapı içerisinde Kurumun yönetimine katılması sağlanmıştır.

Türkiye İş Kurumu, ulusal istihdam politikasının oluşturulmasına ve istihdamın geliştirilmesine katkıda bulunmak, işsizlik sigortası işlemlerini yürütmek, işgücü piyasası ile ilgili istatistiki verileri toplamak ve analiz etmek, iş ve meslek analizleri yapmak, işgücü yetiştirmeye yönelik programlar uygulamak, işgücünün yurtiçindeki ve yurtdışındaki işlere yerleştirilmesine aracılık etmek, işgücü piyasasının düzenlenmesine yönelik aktif ve pasif istihdam politikaları oluşturmak, kurum faaliyetleri ile ilgili alanlarda uluslar arası kuruluşların istihdam ve çalışma hayatı ile ilgili kararlarını izlemek görevlerini yerine getirmektedir.

Türkiye İş Kurumu, Çalışma ve Sosyal Güvenlik Bakanlığı'nın ilgili kuruluşu olup, özel hukuk hükümlerine tabi, tüzel kişiliğe haiz, idari ve mali bakımdan özerk bir kamu kurumudur.

Kuruma Kayıtlı İşgücü ve İşsiz Bilgileri

Kuruma kayıtlı işgücü sayısı geçen yılın aynı ayına göre 14 bin 854 kişi azalarak 901 bin 137 kişi, kayıtlı işsiz sayısı 38 bin 218 kişi azalarak 818 bin 603 kişi olmuştur. Kayıtlı işgücü % 1,7, kayıtlı işsiz sayısı % 4,5 oranında azalmıştır.

Tablo 1: Temel Göstergeler

2006-2007 Ocak Ayı Temel Göstergeler							
	2006 Ocak			2007 Ocak			Değişim O.
	Erkek	Kadın	Toplam	Erkek	Kadın	Toplam	
BAŞVURU	32.118	9.799	41.917	52.409	16.081	68.490	63,4
İşsiz	29.505	9.115	38.620	47.670	14.339	62.009	63,2
Diğer	2.613	684	3.297	4.739	1.742	6.481	64,1
AÇIK İŞ			9.705			10.855	11,9
Kamu			2.534			2.199	-13,2
Özel			7.171			8.656	20,7
İŞE YERLEŞTİRME	4.948	1.324	6.272	3.415	1.157	4.572	-27,1
Kamu	1.656	548	2.174	1.080	653	1.733	-20,3
Özel	3.322	776	4.098	2.335	504	2.839	-30,7
Normal	3.037	1.059	4.096	2.211	1.015	3.226	-21,2
Kamu	1.499	525	2.024	1.011	639	1.650	-18,5
Özel	1.538	534	2.072	1.200	376	1.576	-23,9
Özürlü	1.436	254	1.690	858	139	997	-41,0
Eski Hükümlü	471	11	482	343	3	346	-28,2
Terör Mağduru	4	0	4	3	0	3	-25,0
KAYITLI İŞGÜCÜ	685.043	230.948	915.991	669.666	231.471	901.137	-1,6
KAYITLI İŞSİZ	637.694	219.130	856.821	603.613	214.990	818.603	-4,46
YURTDIŞI BAŞVURU	21	4	25	16	8	24	-4,0
YURTDIŞI GÖNDERME	9.864	5	9.869	3.929	456	4.385	-55,6

2007 yılı Ocak ayı içerisinde 68 bin 490 kişi Kurumumuza faaliyetlerinden yararlanmak için başvuruda bulunmuştur. Başvuranlardan 62 bin 9 kişisi işsiz, 5 bin 942 kişisi şu an çalışmakla beraber daha iyi şartlarda iş arayanlar, 73 kişi emekli, 466 kişisi de belirli bir işyerinde çalışmak isteyenlerden oluşmaktadır. Kuruma ay içerisindeki başvuranların % 76,5'i erkektir. Başvuruların % 48,8'i lise altı eğitilmiş, % 36'sı ise lise ve dengi okul mezunudur. Başvuruların % 27,3'ü 25-29 yaş arası, % 22,2'si 15-24 yaş arasındadır. Ay içerisinde başvuranların 39 bin 522 kişisi ilk defa iş hayatına girmiş, 21 bin 323 kişisi ise çalışırken işsiz kalmıştır.

Açık işler geçen yılın aynı ayına göre % 11,9 artarak 10 bin 885 olmuştur.

Açık işlerin 5 bin 698'i normal, 2 bin 970'i özürlü, 1 bin 692'si eski hükümlü, 495'i terör mağduru talebinden oluşmaktadır. Açık işlerin % 1'i tarım, % 45,6'sı sanayi, % 53,4'ü hizmetler sektöründedir.

İşe yerleştirme geçen yılın aynı ayına göre % 27 oranında azalarak 4 bin 572 kişi olmuştur.

Özel sektöre yapılan işe yerleştirmeler % 20,3 oranında kamu sektörüne yapılan işe yerleştirmeler de % 30,7 oranında azalmıştır. İşe yerleştirmelerin % 74,7'si erkektir. İşe yerleştirilenlerin % 32,9'u 25-29 yaş, % 23,9'u 15-24 yaş arasındadır. İşe yerleştirmelerin % 47,6'sı Lise altı eğitilmiş, 35,9'u lise ve dengi okul mezunudur.

Grafik 1: Son bir yıllık genel faaliyetler

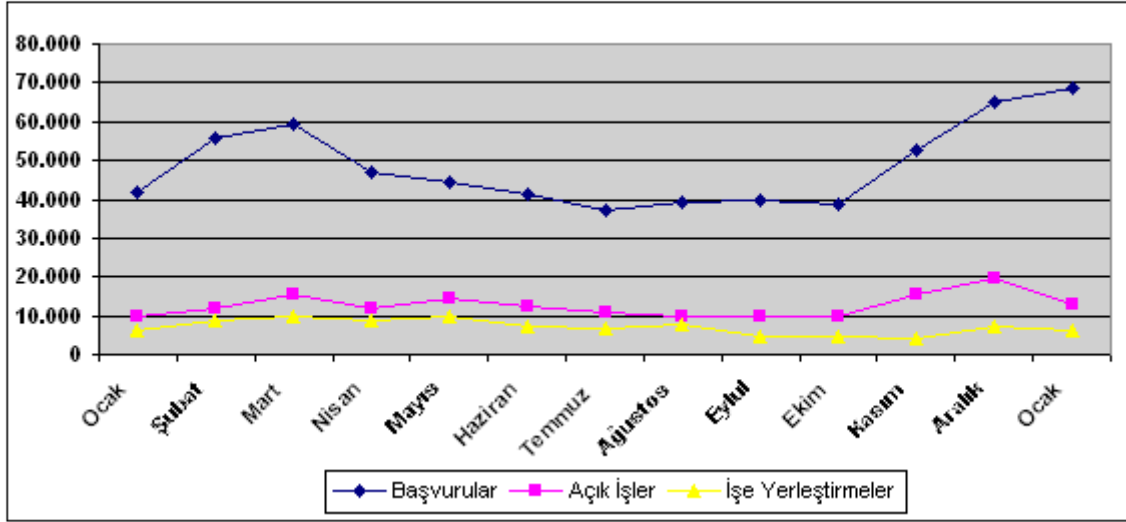

Kuruma kayıtlı işsizlerin 6 bin 488 kişisi okur-yazar olmayan, 393 bin 838 kişisi lise altı eğitilmiş, 302 bin 719 kişisi lise ve dengi okul mezunu, 115 bin 558 kişisi yüksek öğrenim mezunudur. Kuruma kayıtlı işsizlerin % 73,7'si erkektir. Kayıtlı işsizlerin % 47,3'ü bir yıldan fazla süredir Kuruma kayıtlı beklemektedir.

Grafik 2: Kayıtlı İşsizlerin Eğitim Durumlarına Göre Dağılımı

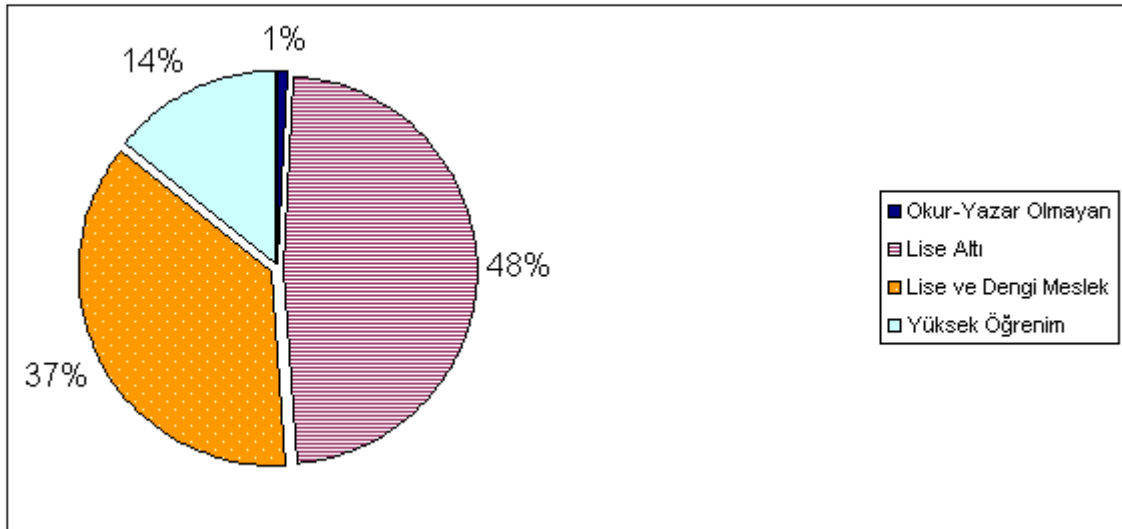

Başvuru, Açık İş ve İşe Yerleştirmelerin Niteliksel Dağılımı

Ocak ayında Kuruma başvuran 68 bin 490 kişinin % 41'i herhangi bir niteliği olmayan vasıfsız işgücü, % 59'u da nitelikli işgücüdür. Alınan 10 bin 855 açık işin % 58'i

niteliksiz, % 42'si nitelikli eleman talebidir. Yapılan 4 bin 572 işe yerleştirmenin % 44,6'sı niteliksiz eleman, % 53,4'ü nitelikli elemandır.

Özürü, Eski Hükümlü ve Terör Mağdurlarına İlişkin Bilgiler

Ocak ayı içerisinde Kurumumuza toplam 4 bin 289 kişi özürü, bin 97 kişi eski hükümlü, 57 kişi terör mağduru başvurmuştur. Ocak ayı içerisinde 2 bin 970 adet özürülere yönelik açık iş, bin 692 adet eski hükümlülere yönelik açık iş, 495 adet terör mağdurlarına yönelik açık iş alınmıştır. Yine ay içerisinde 997 özürü, 346 eski hükümlü, 3 terör mağduru işe yerleştirilmiştir. Özellikle işe yerleştirmeler özel sektöre olmuştur. Halen Kurumumuzda kayıtlı 60 bin 340 kişi özürü, 18 bin 57 kişi eski hükümlü, 165 terörden etkilenen bulunmaktadır. Aynı zamanda halen 21 bin 758 kişilik özürü, 12 bin 844 kişilik eski hükümlü, 43 bin 188 kişilik terör mağduru açık kontenjan bulunmaktadır.

İşsizlik Sigortası Fonu İle İlgili Bilgiler

İşsizlik Sigortası Fonundan Ocak ayı içerisinde 98 bin 32 kişiye toplam 27.859.252,60 YTL ödenmiştir.

Ücret Garanti Fonu, İşsizlik sigortası Fonu içerisinde değerlendirilmekte olup, Fonun varlığı Ocak ayı sonu itibariyle, ödemeler toplamı 5.001.784,21 YTL düşüldükten sonra 44.648.761,05 YTL'dir. Ocak ayı içerisinde Ücret garanti Fonundan 6 kişiye 7.244,55 YTL ödenmiştir.

Kısa Çalışma Ödeneğinden bugüne kadar 238 kişiye 74.964,95 YTL ödenmiştir. Ocak ayı içerisinde Kısa Çalışma Ödeneği ödenmemiştir.

31 Ocak 2007 tarihi itibariyle İşsizlik Sigortası Fonunun toplam gelirleri; 8 milyar 8 milyon YTL işçi ve işveren primi (gecikme zammı dahil), 2 milyar 691 milyon YTL Devlet Katkısı, 10 milyon 42 bin YTL idari para cezası ve 14 milyar 743 milyon YTL faiz geliri olmak üzere 25 milyar 454 YTL olarak gerçekleşmiştir. Fonun toplam varlığı, İşsizlik Sigortası giderleri 1 milyar 176 milyon YTL ve Ücret Garanti Fonu gideri 5 milyar 1 bin YTL düşüldükten sonra, 24 milyar 272 milyon YTL'dir.

İşsizlik Ödeneğine İlişkin Bilgiler

Ocak ayında işsizlik ödeneğinden faydalanmak için 22 bin 244 kişi başvurmuştur. Başvuruların % 32'si İstanbul ilinden gelmiştir. 9.669 kişinin ödemesi kesilirken, 8.846 kişinin ödemesi de sona ermiştir.

Grafik 3: Son Bir Yıl İerisinde İřsizlik Ödeneđi Alan Kiři Sayısı

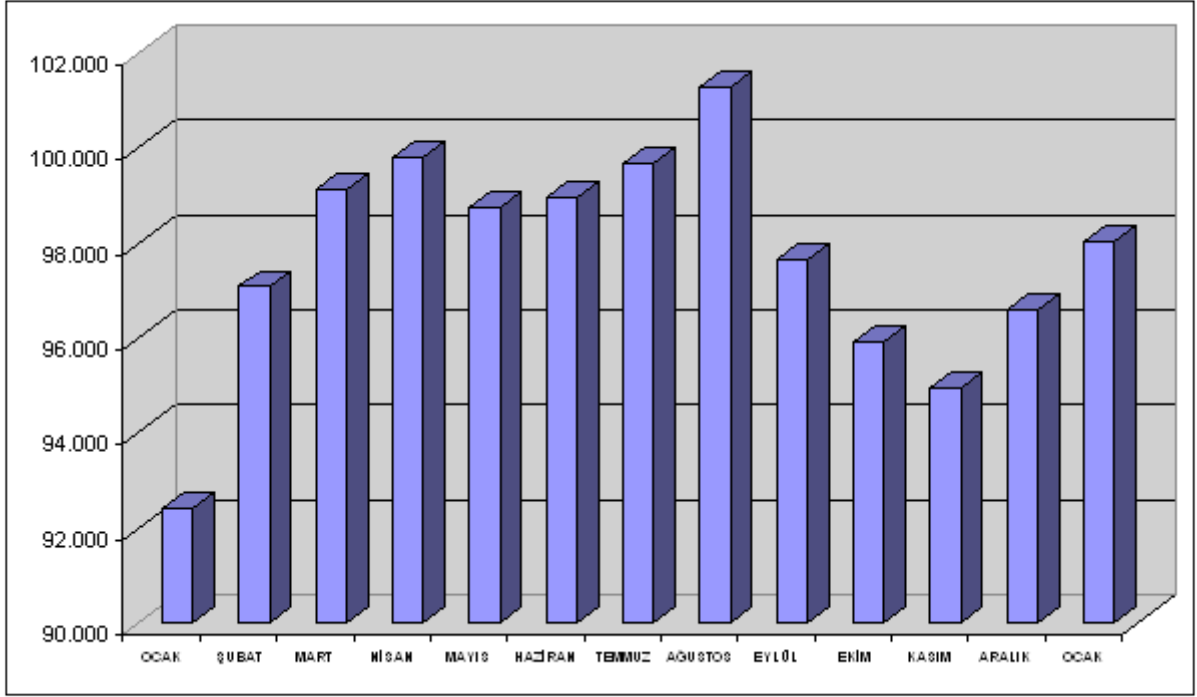

İřgücü Yetiřtirme Kursları ve Mesleki Rehabilitasyon Faaliyetleri

Ocak ayı ierisinde toplam 39 adet kurs aılmış olup, kurslarımızdan 524 kiři erkek, 422 kiři kadın olmak üzere toplam 946 kiři yararlanmıştır. Aılan kursların 20 tanesi istihdam garantili kurs olup bu kurslarımızdan 295 kiři erkek, 332 kiři kadın olmak üzere 627 kiři faydalanmıştır.



İŞKUR



TABLO 1A: AYLAR İTİBARIYLA BAŞVURU, AÇIK İŞ VE İŞE YERLEŞTİRME GENEL VERİLERİ

	Yıllar	2006	2007	Değişim Oranı (%)	
		Ocak	Ocak		
BAŞVURU	Toplam	41.917	68.490	63,39	
		Erkek	32.118	52.409	63,18
		Kadın	9.799	16.081	64,11
	İşsiz	38.620	62.009	60,56	
		Erkek	29.505	47.670	61,57
		Kadın	9.115	14.339	57,31
	Diğer *	3.297	6.481	96,57	
		Erkek	2.613	4.739	81,36
		Kadın	684	1.742	154,68
AÇIK İŞ	9.705	10.855	11,85		
	Kamu	2.534	2.199	-13,22	
	Özel	7.171	8.656	20,71	
İŞVERENE TAKDİM	25.317	30.225	19,39		
	Erkek	20.934	25.522	21,92	
	Kadın	4.383	4.703	7,30	
İŞE YERLEŞTİRME	Toplam	6.272	4.572	-27,10	
		Erkek	4.948	3.415	-30,98
		Kadın	1.324	1.157	-12,61
	Normal Yerleştirme	4.096	3.226	-21,24	
		Erkek	3.037	2.211	-27,20
		Kadın	1.059	1.015	-4,15
	Özürü Yerleştirme	1.690	997	-41,01	
		Erkek	1.436	858	-40,25
		Kadın	254	139	-45,28
	Eski Hükümlü Yerleştirme	482	346	-28,22	
		Erkek	471	343	-27,18
		Kadın	11	3	-72,73
Terör Mağduru Yerleştirme	4	3	-25,00		
	Erkek	4	3	-25,00	
	Kadın	0	0	-	
KAYITLI İŞGÜCÜ	915.991	901.137	-1,62		
	Erkek	685.043	669.666	-2,24	
	Kadın	230.948	231.471	0,23	
KAYITLI İŞSİZ	856.821	818.603	-4,46		
	Erkek	637.691	603.613	-5,34	
	Kadın	219.130	214.990	-1,89	
YURTDIŞI BAŞVURU	25	24	-4,00		
	Erkek	21	16	-23,81	
	Kadın	4	8	100,00	
YURTDIŞI GÖNDERME	9.869	4.385	-55,57		
	Erkek	9.864	3.929	-60,17	
	Kadın	5	456	9020,00	

* Daha İyi Şartlarda İş Arayanlar, Emeklilerden İş Arayanlar, Belirli Bir İş Yerinde İş Arayanlar



İŞKUR

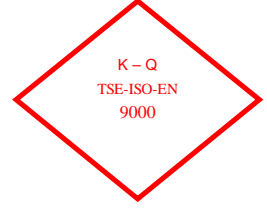

TABLO 2: BAŞVURULAR

Ay İçindeki Başvurular

		<i>Aralık 2006</i>	<i>Ocak 2007</i>	<i>Değişim Oranı (%)</i>
TOPLAM BAŞVURU	Toplam	65.042	68.490	5,30
	İşsiz	58.970	62.009	5,15
	Normal	54.376	57.694	6,10
	Özürlü	3.708	3.441	-7,20
	Eski Hükümlü	875	826	-5,60
	Terörden Etkilenen	11	48	336,36
	Daha İyi Şartlarda İş Arayan	5.550	5.942	7,06
	Emekli	57	73	28,07
	Belli Bir İşyerinde Çalışmak İsteyenler	465	466	0,22
	ERKEK	Toplam	49.162	52.409
İşsiz		44.415	47.670	7,33
Normal		40.610	44.053	8,48
Özürlü		2.937	2.762	-5,96
Eski Hükümlü		858	812	-5,36
Terörden Etkilenen		10	43	330,00
Daha İyi Şartlarda İş Arayan		4.388	4.340	-1,09
Emekli		44	65	47,73
Belli Bir İşyerinde Çalışmak İsteyenler		315	334	6,03
KADIN		Toplam	15.880	16.081
	İşsiz	14.555	14.339	-1,48
	Normal	13.766	13.641	-0,91
	Özürlü	771	679	-11,93
	Eski Hükümlü	17	14	-17,65
	Terörden Etkilenen	1	5	400,00
	Daha İyi Şartlarda İş Arayan	1.162	1.602	37,87
	Emekli	13	8	-38,46
	Belli Bir İşyerinde Çalışmak İsteyenler	150	132	-12,00



İŞKUR



TABLO 3: AYLAR İTİBARIYLA AY İÇİNDE YENİ BAŞVURU, AÇIK İŞ VE İŞE YERLEŞTİRME GENEL VERİLERİ

	Yıllar	AYLAR											Toplam					
		Ocak 2007			Şubat	Mart	Nisan	Mayıs	Haziran	Temmuz	Ağustos	Eylül	Ekim	Kasım	Aralık	Erkek	Kadın	Toplam
		Erkek	Kadın	Toplam														
BAŞVURU	Toplam	2007	52.409	16.081	68.490										52.409	16.081	68.490	
		2008																
		%																
	İşsiz	2007	47.670	14.339	62.009										47.670	14.339	62.009	
		2008																
		%																
AÇIK İŞ	Diğer *	2007	4.739	1.742	6.481									4.739	1.742	6.481		
		2008																
	%																	
İŞVERENE TAKDİM	2007			10.855													10.855	
	2008																	
	%																	
İŞE YERLEŞTİRME	2007	25.522	4.703	30.225										25.522	4.703	30.225		
	2008																	
	%																	
KAYITLI İŞGÜCÜ	2007	3.415	1.157	4.572										3.415	1.157	4.572		
	2008																	
	%																	
KAYITLI İŞSİZ	2007	669.666	231.471	901.137										669.666	231.471	901.137		
	2008																	
	%																	
YURTDIŞI BAŞVURU	2007	603.613	214.990	818.603										603.613	214.990	818.603		
	2008																	
	%																	
YURTDIŞI GÖNDERME	2007	16	8	24										16	8	24		
	2008																	
	%																	
YURTDIŞI GÖNDERME	2007	3.929	456	4.385										3.929	456	4.385		
	2008																	
	%																	

* Daha İyi Şartlarda İş Arayanlar, Emeklilerden İş Arayanlar, Belirli Bir İş Yerinde İş Arayanlar



İŞKUR



TABLO 4: İŞE YERLEŞTİRMELER

		İşe Yerleştirme		
		Aralık 2006	Ocak 2007	Değişim Oranı (%)
TOPLAM İŞE YERLEŞTİRME	Toplam	7.295	4.572	-37,33
	Kamu	1.734	1.733	-0,06
	Özel	5.561	2.839	-48,95
	Tarım dışı	6.428	4.554	-29,15
	Tarım içi	867	18	-97,92
	Normal Yerleştirme	4.789	3.226	-32,64
	Kamu	1.545	1.650	6,80
	Özel	3.244	1.576	-51,42
	Özürlü yerleştirme	1.938	997	-48,56
	Kamu	149	47	-68,46
	Özel	1.789	950	-46,90
	E.Hükümlü Yerleştirme	562	346	-38,43
	Kamu	40	36	-10,00
	Özel	522	310	-40,61
	Terörden Etki.Yerleştirme (Özel)	6	3	-50,00
	ERKEK	Toplam	5.648	3.415
Kamu		1.276	1.080	-15,36
Özel		4.372	2.335	-46,59
Tarım dışı		4.792	3.400	-29,05
Tarım içi		856	15	-98,25
Normal Yerleştirme		3.417	2.211	-35,29
Kamu		1.103	1.011	-8,34
Özel		2.314	1.200	-48,14
Özürlü yerleştirme		1.677	858	-48,84
Kamu		133	33	-75,19
Özel		1.544	825	-46,57
E.Hükümlü Yerleştirme		549	343	-37,52
Kamu		40	36	-10,00
Özel		509	307	-39,69
Terörden Etki.Yerleştirme (Özel)		5	3	-40,00
KADIN		Toplam	1.647	1.157
	Kamu	458	653	42,58
	Özel	1.189	504	-57,61
	Tarım dışı	1.636	1.154	-29,46
	Tarım içi	11	3	-72,73
	Normal Yerleştirme	1.372	1.015	-26,02
	Kamu	442	639	44,57
	Özel	930	376	-59,57
	Özürlü yerleştirme	261	139	-46,74
	Kamu	16	14	-12,50
	Özel	245	125	-48,98
	E.Hükümlü Yerleştirme	13	3	-76,92
	Kamu	0	0	-
	Özel	13	3	-76,92
	Terörden Etki.Yerleştirme (Özel)	1	0	-100,00



İŞKUR



	Ay İçerisinde Alınan Açık İşler			İşe Yerleştirme			Açık İşlerden İptaller
	Aralık 2006	Ocak 2007	Değişim Oranı (%)	Aralık 2006	Ocak 2007	Değişim Oranı (%)	
TOPLAM	19.618	10.855	-44,67	7.295	4.572	-37,33	337
Normal	7.631	5.698	-25,33	4.789	3.226	-32,64	128
Özürlü	6.799	2.970	-56,32	1.938	997	-48,56	151
Eski hükümlü	3.409	1.692	-50,37	562	346	-38,43	57
Terörden etkilenen	1.779	495	-72,18	6	3	-50,00	1
Kamu	4.188	2.199	-37,15	1.734	1.733	-37,15	52
Normal	3.763	2.110	-43,93	1.545	1.650	6,80	28
Özürlü	294	61	-79,25	149	47	-68,46	21
Eski hükümlü	129	28	-78,29	40	36	-10,00	3
Terörden etkilenen	2	0	-100,00	0	0	-	0
Özel	15.430	8.656	-33,17	5.561	2.839	-33,17	285
Normal	3.868	3.588	-7,24	3.244	1.576	-51,42	100
Özürlü	6.505	2.909	-55,28	1.789	950	-46,90	130
Eski hükümlü	3.280	1.664	-49,27	522	310	-40,61	54
Terörden etkilenen	1.777	495	-72,14	6	3	-50,00	1

	Ay İçerisinde Alınan Açık İşler			İşe Yerleştirme			Açık İşlerden İptaller
	Aralık 2006	Ocak 2007	Değişim Oranı (%)	Aralık 2006	Ocak 2007	Değişim Oranı (%)	
TOPLAM	19.618	10.855	-44,67	7.295	4.572	-37,33	337
Tarım, Avcılık, Ormancılık	259	65	-74,90	156	18	-88,46	1
Tarım, Avcılık, Ormancılık	250	65	-74,00	156	16	-89,74	1
Balıkçılık	9	0	-100,00	0	2	-	0
Sanayi	10.290	4.841	-52,95	4.120	1.705	-58,62	165
Madencilik ve Taşocakçılığı	386	269	-30,31	75	36	-52,00	3
İmalat Sanayi	8.200	4.043	-50,70	3.552	1.467	-58,70	130
Elektrik, Gaz, ve Su	471	55	-88,32	12	45	275,00	2
İnşaat	1.233	474	-61,56	481	157	-67,36	30
Hizmetler	9.069	5.949	-34,40	3.019	2.849	-5,63	171
Toplan ve Perakende Ticaret	1.989	689	-65,36	447	242	-45,86	14
Oteller ve Lokantalar	445	307	-31,01	110	82	-25,45	19
Taşıma, Depolama ve Haberleşme	825	324	-60,73	193	220	13,99	11
Mali Aracı Kuruluşların Faaliyetleri	548	423	-22,81	52	72	38,46	0
Gayrimenkul Kiralama Faaliyetleri	961	856	-10,93	296	190	-35,81	39
Kamu yönetimi, Savunma ve	2.082	535	-74,30	755	571	-24,37	35
Eğitim Hizmetleri	815	1.175	44,17	628	971	54,62	5
Sağlık İşleri ve Sosyal Hizmetler	490	455	-7,14	223	118	-47,09	8
Diğer Toplumsal, Sosyal, Kişisel	902	1.172	29,93	308	382	24,03	40
Evlerde Yapılan Hizmet İşleri	9	11	22,22	6	0	-100,00	0
Uluslararası Örgütler ve Temsilcisi	3	2	-33,33	1	1	0,00	0

TABLO 6: İKTİSADİ FAALİYET KOLLARI İTİBARIYLA AÇIK İŞLER VE İŞE YERLEŞTİRMELER
Ay İçerisinde Alınan Açık İşler İşe Yerleştirme

	Aralık 2006	Ocak 2007	Değişim Oranı (%)	Aralık 2006	Ocak 2007	Değişim Oranı (%)	Açık İşlerden İptaller
KAMU	4.188	2.199	-47,49	1.734	1.733	-0,06	52
<i>Tarım, Avcılık, Ormancılık</i>	183	6	-96,72	144	7	-95,14	0
Tarım, Avcılık, Ormancılık	183	6	-96,72	144	7	-95,14	0
Balıkçılık	0	0	-	0	0	-	0
Sanayi	1.199	237	-80,23	102	72	-29,41	3
Madencilik ve Taşocakçılığı	95	208	118,95	35	21	-40,00	2
İmalat Sanayi	652	1	-99,85	33	14	-57,58	1
Elektrik, Gaz, ve Su	414	21	-94,93	8	36	350,00	0
İnşaat	38	7	-81,58	26	1	-96,15	0
Hizmetler	2.806	1.956	-30,29	1.488	1.654	11,16	49
Toptan ve Perakende Ticaret	3	0	-100,00	2	1	-50,00	0
Oteller ve Lokantalar	19	19	0,00	20	15	-25,00	3
Taşıma, Depolama ve Haberleşme	15	0	-100,00	15	5	-66,67	0
Mali Aracı Kuruluşların Faaliyetleri	9	4	-55,56	9	15	66,67	0
Gayrimenkul Kiralama Faaliyetleri	17	8	-52,94	28	9	-67,86	1
Kamu yönetimi, Savunma ve Eğitim Hizmetleri	1.964	470	-76,07	737	541	-26,59	32
Eğitim Hizmetleri	567	1.120	97,53	520	951	82,88	2
Sağlık İşleri ve Sosyal Hizmetler	153	309	101,96	117	86	-26,50	8
Diğer Toplumsal, Sosyal, Kişisel	59	26	-55,93	40	31	-22,50	3
Evlerde Yapılan Hizmet İşleri	0	0	-	0	0	-	0
Uluslar arası Örgütler ve Temsilcisi	0	0	-	0	0	-	0
ÖZEL	15.430	8.656	-43,90	5.561	2.839	-48,95	285
<i>Tarım, Avcılık, Ormancılık</i>	76	59	-22,37	12	11	-8,33	1
Tarım, Avcılık, Ormancılık	67	59	-11,94	12	9	-25,00	1
Balıkçılık	9	0	-100,00	0	2	-	0
Sanayi	9.091	4.604	-49,36	4.018	1.633	-59,36	162
Madencilik ve Taşocakçılığı	291	61	-79,04	40	15	-62,50	1
İmalat Sanayi	7.548	4.042	-46,45	3.519	1.453	-58,71	129
Elektrik, Gaz, ve Su	57	34	-40,35	4	9	125,00	2
İnşaat	1.195	467	-60,92	455	156	-65,71	30
Hizmetler	6.263	3.993	-36,24	1.531	1.195	-21,95	122
Toptan ve Perakende Ticaret	1.986	689	-65,31	445	241	-45,84	14
Oteller ve Lokantalar	426	288	-32,39	90	67	-25,56	16
Taşıma, Depolama ve Haberleşme	810	324	-60,00	178	215	20,79	11
Mali Aracı Kuruluşların Faaliyetleri	539	419	-22,26	43	57	32,56	0
Gayrimenkul Kiralama Faaliyetleri	944	848	-10,17	268	181	-32,46	38
Kamu yönetimi, Savunma ve Eğitim Hizmetleri	118	65	-44,92	18	30	66,67	3
Eğitim Hizmetleri	248	55	-77,82	108	20	-81,48	3
Sağlık İşleri ve Sosyal Hizmetler	337	146	-56,68	106	32	-69,81	0
Diğer Toplumsal, Sosyal, Kişisel	843	1.146	35,94	268	351	30,97	37
Evlerde Yapılan Hizmet İşleri	9	11	22,22	6	0	-100,00	0
Uluslar arası Örgütler ve Temsilcisi	3	2	-33,33	1	1	0,00	0



İŞKUR



TABLO 7: MESLEKLER İTİBARIYLA AÇIK İŞLER VE İŞE YERLEŞTİRMELER
Ay İçerisinde Alınan Açık İşler İşe Yerleştirme

MESLEKLER	Değişim			Değişim			Açık İşlerden İptaller
	Aralık 2006	Ocak 2007	Oranı (%)	Aralık 2006	Ocak 2007	Oranı (%)	
Büro Memuru (Genel)	1.182	786	-33,50	317	210	-33,75	47
Diğer Büro Memurları	431	423	-1,86	92	193	109,78	13
Bilgisayar İşletmeni	44	365	729,55	21	357	1600,00	1
Muhasebeci	43	50	16,28	29	32	10,34	7
Elektrik Teknisyeni (Genel)	93	33	-64,52	31	17	-45,16	6
Bilgisayar Operatörü	0	9	-	0	0	-	0
Kamyon ve Kamyonet Şoförü (Şehir içi)	31	26	-16,13	14	17	21,43	6
Bilgisayar Programcısı	11	7	-36,36	6	2	-66,67	2
Satış Elemanı	126	59	-53,17	23	85	269,57	3
Dikiş Makinesi Operatörü (Kumaş)	174	300	72,41	117	58	-50,43	1
Koruyucu Güvenlik Memuru	88	203	130,68	84	190	126,19	2
Güvenlik Görevlisi	10	58	480,00	4	5	25,00	1
Temizlik Görevlisi	44	0	-100,00	40	0	-100,00	0
Şoför (Yük Taşıma)	28	44	57,14	11	10	-9,09	8
Diğer İmalat ve İlgili İşçiler (Elle)	183	87	-52,46	133	55	-58,65	4
El ve Makine Dikişçisi (Genel)	6	39	550,00	20	19	-5,00	1
Elektrikçi (Genel)	53	45	-15,09	18	7	-61,11	2
Şoför (Yolcu Taşıma)	18	6	-66,67	17	2	-88,24	0
Ön Muhasebeci	1	7	600,00	0	1	-	1
Madenci (Genel)	0	0	-	1.123	0	-100,00	0
Elektronik Bilgisayar Operatörü	29	12	-58,62	11	16	45,45	2
Çocuk Gelişim Elemanı	6	1	-83,33	0	4	-	0
Aşçı (Özel Hizmet)	29	30	3,45	21	10	-52,38	8
Diğer Elektrikli Eşya Montajcıları ve İlgili Elektrik İşçileri	0	0	-	0	0	-	0
Elektronik Teknisyeni (Genel)	58	23	-60,34	2	6	200,00	1
Bilgisayarlı Muhasebe Elemanı	1	2	100,00	0	2	-	0
Kalite Kontrolcü	13	11	-15,38	37	1	-97,30	1
Motor Teknisyeni	37	16	-56,76	4	2	-50,00	0
Taksi Şoförü	9	10	11,11	13	8	-38,46	0
Elektrik Teknikeri	22	12	-45,45	13	12	-7,69	2
İşletmeci (Genel)	10	10	0,00	7	4	-42,86	0
Tesviyeci	126	17	-86,51	6	1	-83,33	0
Garson (Servis Elemanı)	13	14	7,69	10	13	30,00	0
Otobüs Şoförü (Kaptan)	64	7	-89,06	57	3	-94,74	1
Bekçi	4	2	-50,00	1	2	100,00	0



İŞKUR



TABLO 7: MESLEKLER İTİBARIYLA AÇIK İŞLER VE İŞE YERLEŞTİRMELER

Ay İçerisinde Alınan Açık İşler

İşe Yerleştirme

MESLEKLER	Açık İşler			İşe Yerleştirme			Açık İşlerden İptaller
	Aralık 2006	Ocak 2007	Değişim Oranı (%)	Aralık 2006	Ocak 2007	Değişim Oranı (%)	
Mobilya İmalatçısı	19	9	-52,63	12	6	-50,00	3
Elektrik Ark Kaynakçısı (Makine ile)	16	38	137,50	6	11	83,33	2
Metal İşleri Teknisyeni	62	11	-82,26	5	2	-60,00	1
Makine Teknikeri	9	5	-44,44	4	3	-25,00	0
Diğer Bilgisayar Makinesi Operatörleri	2	1	-50,00	0	2	-	0
İplikçi (Ring/Vater/Vargel)	8	1	-87,50	6	2	-66,67	0
Sekreter(Genel)	16	23	43,75	8	8	0,00	1
Bankacılık Meslek Elemanı	0	4	-	0	0	-	0
Büro Memuru (Depolama)	4	7	75,00	13	3	-76,92	1
Torna Tezgaahı Operatörü (Tornacı)	28	38	35,71	21	13	-38,10	3
Ambalajcı (Elle)	14	7	-50,00	0	0	-	0
Turizm ve Otelcilik Elemanı	0	0	-	0	0	-	0
Çektirmeci (Petrol ve Gaz Kuyuları)	0	27	-	0	0	-	0
Hemşire (Genel)	78	110	41,03	43	30	-30,23	1
Alt yapı Teknisyeni	0	1	-	0	0	-	0
Dokumacı (Dokuma Makineleri Operatörü)	1	3	200,00	0	0	-	0
Forklift Operatörü	16	12	-25,00	11	4	-63,64	1
Ekonomist (Genel)	1	3	200,00	3	3	0,00	1
İnşaat Teknikeri	13	10	-23,08	7	8	14,29	1
Pazarlamacı	3	17	466,67	2	8	300,00	2
Diğer Elektronik Montörleri	0	0	-	0	0	-	0
Çaycı	0	0	-	0	0	-	0
Avukat	6	6	0,00	2	11	450,00	0
Gaz Altı Kaynakçısı	28	33	17,86	18	21	16,67	2
Jeoloji Mühendisi	3	11	266,67	0	1	-	0
Makine Teknisyeni (Genel)	109	18	-83,49	3	5	66,67	1
Ekip Makinisti (Petrol)	0	23	-	2	0	-100,00	0
Makine Mühendisi (Genel)	27	21	-22,22	13	9	-30,77	1
İstihsal Teknisyeni	195	15	-92,31	193	21	-89,12	1
Elektrik-Elektronik Mühendisi	0	7	-	0	1	-	0
Oksijen ve Elektrik Kaynakçısı (Genel)	58	31	-46,55	25	9	-64,00	2
Deri İşçisi	0	1	-	0	1	-	0
İşletme Meslek Elemanı	0	10	-	0	0	-	0
İnşaat Teknisyeni (Genel)	2	2	0,00	4	0	-100,00	0
Halkla İlişkiler Görevlisi	2	7	250,00	2	2	0,00	0
Beden İşçisi	12.794	6.271	-50,98	3.194	2.040	-36,13	469
Diğer	3.117	1.358	-56,43	1.416	1.004	-29,10	76
TOPLAM	19.618	10.855	-44,67	7.295	4.572	-37,33	689



İŞKUR



TABLO 8: MESLEKLER İTİBARIYLA BAŞVURULAR VE İŞE YERLEŞTİRMELER

MESLEKLER	Başvurular			İşe Yerleştirme		
	Aralık 2006	Ocak 2007	Değişim Oranı (%)	Aralık 2006	Ocak 2007	Değişim Oranı (%)
Büro Memuru (Genel)	5.252	4.868	-7,31	317	210	-33,75
Diğer Büro Memurları	3.255	3.479	6,88	92	193	109,78
Bilgisayar İşletmeni	2.815	2.349	-16,55	21	357	1600,00
Muhasebeci	967	881	-8,89	29	32	10,34
Elektrik Teknisyeni (Genel)	1.608	734	-54,35	31	17	-45,16
Bilgisayar Operatörü	145	718	395,17	0	0	-
Kamyon ve Kamyonet Şoförü (Şehir içi)	643	604	-6,07	14	17	21,43
Bilgisayar Programcısı	305	437	43,28	6	2	-66,67
Satış Elemanı	462	408	-11,69	23	85	269,57
Dikiş Makinesi Operatörü (Kumaş)	344	409	18,90	117	58	-50,43
Koruyucu Güvenlik Memuru	234	394	68,38	84	190	126,19
Güvenlik Görevlisi	216	322	49,07	4	5	25,00
Temizlik Görevlisi	346	316	-8,67	40	0	-100,00
Şoför (Yük Taşıma)	255	314	23,14	11	10	-9,09
Diğer İmalat ve İlgili İşçiler (Elle)	416	301	-27,64	133	55	-58,65
El ve Makine Dikişçisi (Genel)	238	303	27,31	20	19	-5,00
Elektrikçi (Genel)	179	272	51,96	18	7	-61,11
Şoför (Yolcu Taşıma)	190	270	42,11	17	2	-88,24
Ön Muhasebeci	37	254	586,49	0	1	-
Madenci (Genel)	50	252	404,00	1.123	0	-100,00
Elektronik Bilgisayar Operatörü	287	247	-13,94	11	16	45,45
Çocuk Gelişim Elemanı	215	232	7,91	0	4	-
Aşçı (Özel Hizmet)	267	227	-14,98	21	10	-52,38
Diğer Elektrikli Eşya Montajcıları ve İlgili Elektrik İşçileri	33	226	584,85	0	0	-
Elektronik Teknisyeni (Genel)	405	216	-46,67	2	6	200,00
Bilgisayarlı Muhasebe Elemanı	181	213	17,68	0	2	-
Kalite Kontrolcü	259	203	-21,62	37	1	-97,30
Motor Teknisyeni	248	200	-19,35	4	2	-50,00
Taksi Şoförü	208	194	-6,73	13	8	-38,46
Elektrik Teknikeri	311	184	-40,84	13	12	-7,69
İşletmeci (Genel)	130	179	37,69	7	4	-42,86
Tesviyeci	234	176	-24,79	6	1	-83,33
Garson (Servis Elemanı)	229	166	-27,51	10	13	30,00
Otobüs Şoförü (Kaptan)	156	160	2,56	57	3	-94,74
Bekçi	155	161	3,87	1	2	100,00
Mobilya İmalatçısı	113	151	33,63	12	6	-50,00
Elektrik Ark Kaynakçısı (Makine ile)	118	153	29,66	6	11	83,33
Metal İşleri Teknisyeni	263	146	-44,49	5	2	-60,00
Makine Teknikeri	139	149	7,19	4	3	-25,00
Diğer Bilgisayar Makinesi Operatörleri	139	148	6,47	0	2	-
İplikçi (Ring/Vater/Vargel)	90	145	61,11	6	2	-66,67
Sekreter(Genel)	115	134	16,52	8	8	0,00
Bankacılık Meslek Elemanı	127	133	4,72	0	0	-
Büro Memuru (Depolama)	112	132	17,86	13	3	-76,92
Torna Tezgaarı Operatörü (Tomacı)	61	127	108,20	21	13	-38,10
Ambalajcı (Elle)	143	122	-14,69	0	0	-
Turizm ve Otelcilik Elemanı	113	122	7,96	0	0	-
Çektirmeci (Petrol ve Gaz Kuyuları)	114	121	6,14	0	0	-
Hemşire (Genel)	114	118	3,51	43	30	-30,23
Alt yapı Teknisyeni	29	117	303,45	0	0	-
Dokumacı (Dokuma Makineleri Operatörü)	134	117	-12,69	0	0	-
Forklift Operatörü	93	119	27,96	11	4	-63,64
Ekonomist (Genel)	62	115	85,48	3	3	0,00
İnşaat Teknikeri	97	113	16,49	7	8	14,29
Pazarlamacı	40	113	182,50	2	8	300,00
Diğer Elektronik Montörleri	7	114	1528,57	0	0	-
Çaycı	5	110	2100,00	0	0	-
Avukat	21	108	414,29	2	11	450,00
Gaz Altı Kaynakçısı	99	106	7,07	18	21	16,67
Jeoloji Mühendisi	22	105	377,27	0	1	-
Makine Teknisyeni (Genel)	106	101	-4,72	3	5	66,67
Ekip Makinisti (Petrol)	64	96	50,00	2	0	-100,00
Makine Mühendisi (Genel)	50	96	92,00	13	9	-30,77
İstihsal Teknisyeni	198	95	-52,02	193	21	-89,12
Elektrik-Elektronik Mühendisi	21	94	347,62	0	1	-
Oksijen ve Elektrik Kaynakçısı (Genel)	67	94	40,30	25	9	-64,00
Deri İşçisi	93	87	-6,45	0	1	-
İşletme Meslek Elemanı	32	86	168,75	0	0	-
İnşaat Teknisyeni (Genel)	22	84	281,82	4	0	-100,00
Halkla İlişkiler Görevlisi	70	81	15,71	2	2	0,00
Beden İşçisi	25.021	27.836	11,25	3.194	2.040	-36,13
Diğer	15.653	15.733	0,51	1.416	1.004	-29,10
TOPLAM	65.042	68.490	5,30	7.295	4.572	-37,33



İŞKUR



TABLO 9: YAŞ GRUPLARINA GÖRE BAŞVURU VE İŞE YERLEŞTİRMELER
Ay İçindeki Başvurular İşe Yerleştirme

	Aralık 2006	Ocak 2007	Değişim Oranı (%)	Aralık 2006	Ocak 2007	Değişim Oranı (%)
TOPLAM	65.042	68.490	5,30	7.295	4.572	-37,33
15-19 Arası	4.119	2.201	-46,56	488	120	-75,41
20-24 Arası	16.079	13.018	-19,04	1.996	975	-51,15
25-29 Arası	17.081	18.655	9,21	2.321	1.503	-35,24
30-34 Arası	11.035	12.856	16,50	1.097	864	-21,24
35-39 Arası	7.014	8.980	28,03	613	547	-10,77
40-44 Arası	5.199	6.577	26,51	445	349	-21,57
45-64 Arası	4.339	5.948	37,08	329	210	-36,17
65 ve Yukarı	176	255	44,89	6	4	-33,33
ERKEK	49.162	52.409	6,60	5.648	3.415	-39,54
15-19 Arası	2.425	1.366	-43,67	270	73	-72,96
20-24 Arası	11.318	8.790	-22,34	1.450	694	-52,14
25-29 Arası	13.117	14.279	8,86	1.921	1.081	-43,73
30-34 Arası	8.705	10.257	17,83	866	665	-23,21
35-39 Arası	5.609	7.192	28,22	475	431	-9,26
40-44 Arası	4.279	5.453	27,44	379	285	-24,80
45-64 Arası	3.557	4.852	36,41	281	183	-34,88
65 ve Yukarı	152	220	44,74	6	3	-50,00
KADIN	15.880	16.081	1,27	1.647	1.157	-29,75
15-19 Arası	1.694	835	-50,71	218	47	-78,44
20-24 Arası	4.761	4.228	-11,20	546	281	-48,53
25-29 Arası	3.964	4.376	10,39	400	422	5,50
30-34 Arası	2.330	2.599	11,55	231	199	-13,85
35-39 Arası	1.405	1.788	27,26	138	116	-15,94
40-44 Arası	920	1.124	22,17	66	64	-3,03
45-64 Arası	782	1.096	40,15	48	27	-43,75
65 ve Yukarı	24	35	45,83	0	1	-



İŞKUR

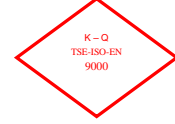

TABLO 10: EĞİTİM DÜZEYLERİNE GÖRE BAŞVURU VE İŞE YERLEŞTİRMELER
Ay İçindeki Başvurular İşe Yerleştirme

	Aralık 2006	Ocak 2007	Değişim Oranı (%)	Aralık 2006	Ocak 2007	Değişim Oranı (%)
TOPLAM	65.042	68.490	5,30	7.295	4.572	-37,33
Okur Yazar Olmayan	635	656	3,31	13	6	-53,85
Okur Yazar	1.966	2.010	2,24	573	82	-85,69
İlköğretim	24.508	31.437	28,27	3.690	2.089	-43,39
Ortaöğretim (Lise ve Dengi)	29.025	24.646	-15,09	2.350	1.640	-30,21
Önlisans	5.142	5.154	0,23	326	423	29,75
Lisans	3.662	4.443	21,33	339	329	-2,95
Yüksek Lisans	93	134	44,09	4	3	-25,00
Doktora	11	10	-9,09	0	0	
ERKEK	49.162	52.409	6,60	5.648	3.415	-39,54
Okur Yazar Olmayan	335	367	9,55	11	6	-45,45
Okur Yazar	1.432	1.535	7,19	481	69	-85,65
İlköğretim	20.259	26.344	30,04	3.018	1.764	-41,55
Ortaöğretim (Lise ve Dengi)	21.856	18.236	-16,56	1.753	1.212	-30,86
Önlisans	3.025	3.062	1,22	202	214	5,94
Lisans	2.192	2.770	26,37	180	150	-16,67
Yüksek Lisans	54	88	62,96	3	0	-100,00
Doktora	9	7	-22,22	0	0	
KADIN	15.880	16.081	1,27	1.647	1.157	-29,75
Okur Yazar Olmayan	300	289	-3,67	2	0	-100,00
Okur Yazar	534	475	-11,05	92	13	-85,87
İlköğretim	4.249	5.093	19,86	672	325	-51,64
Ortaöğretim (Lise ve Dengi)	7.169	6.410	-10,59	597	428	-28,31
Önlisans	2.117	2.092	-1,18	124	209	68,55
Lisans	1.470	1.673	13,81	159	179	12,58
Yüksek Lisans	39	46	17,95	1	3	200,00
Doktora	2	3	50,00	0	0	



İŞKUR

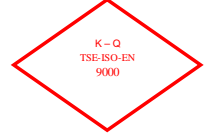

TABLO 11: İLLER İTİBARIYLA AÇIK İŞLER VE İŞE YERLEŞTİRMELER
Ay İçinde Alınan Açık İşler İşe Yerleştirme

	<i>Aralık 2006</i>	<i>Ocak 2007</i>	<i>Değişim Oranı (%)</i>	<i>Aralık 2006</i>	<i>Ocak 2007</i>	<i>Değişim Oranı (%)</i>	<i>Açık İşlerden İptaller</i>
ADANA	391	218	-44,25	179	164	-8,38	12
ADİYAMAN	36	1	-97,22	25	8	-68,00	0
AFYONKARAHİSAR	96	73	-23,96	52	29	-44,23	7
AĞRI	7	0	-100,00	6	0	-100,00	0
AKSARAY	87	1	-98,85	87	6	-93,10	0
AMASYA	21	22	4,76	42	6	-85,71	0
ANKARA	1.058	822	-22,31	534	362	-32,21	19
ANTALYA	589	410	-30,39	169	183	8,28	48
ARDAHAN	0	1	-	0	0	-	1
ARTVİN	145	8	-94,48	1	7	600,00	0
AYDIN	227	201	-11,45	243	33	-86,42	3
BALIKESİR	163	47	-71,17	49	33	-32,65	0
BARTIN	19	31	63,16	29	7	-75,86	1
BATMAN	29	2	-93,10	14	0	-100,00	0
BAYBURT	0	1	-	26	0	-100,00	0
BİLECİK	44	56	27,27	27	26	-3,70	3
BİNGÖL	0	0	-	0	0	-	0
BİTLİS	7	0	-100,00	0	0	-	0
BOLU	71	84	18,31	38	6	-84,21	15
BURDUR	44	17	-61,36	18	7	-61,11	2
BURSA	995	535	-46,23	696	269	-61,35	69
ÇANAKKALE	33	118	257,58	25	23	-8,00	0
ÇANKIRI	38	22	-42,11	11	32	190,91	6
ÇORUM	16	177	1006,25	19	14	-26,32	3
DENİZLİ	142	168	18,31	136	114	-16,18	5
DIYARBAKIR	13	5	-61,54	28	5	-82,14	2
DÜZCE	143	248	73,43	115	34	-70,43	5
EDİRNE	63	23	-63,49	59	25	-57,63	3
ELAZIĞ	95	24	-74,74	34	16	-52,94	4
ERZİNCAN	9	10	11,11	5	2	-60,00	2
ERZURUM	36	38	5,56	25	28	12,00	8
ESKİŞEHİR	1.140	907	-20,44	202	103	-49,01	36
GAZİANTEP	265	137	-48,30	99	138	39,39	21
GİRESUN	47	9	-80,85	8	13	62,50	0
GÜMÜŞHANE	1	0	-100,00	3	2	-33,33	0
HAKKARİ	0	24	-	0	24	-	12
HATAY	26	26	0,00	18	22	22,22	0
İĞDIR	24	8	-66,67	13	2	-84,62	5
ISPARTA	18	165	816,67	15	12	-20,00	0
İSTANBUL	6.637	3.100	-53,29	813	576	-29,15	260
İZMİR	741	301	-59,38	270	168	-37,78	10



İŞKUR



TABLO 11: İLLER İTİBARIYLA AÇIK İŞLER VE İŞE YERLEŞTİRMELER
Ay içinde Alınan Açık İşler İşe Yerleştirme

	Aralık 2006	Ocak 2007	Değişim Oranı (%)	Aralık 2006	Ocak 2007	Değişim Oranı (%)	Açık İşlerden İptaller
KAHRAMANMARAŞ	62	51	-17,74	91	9	-90,11	0
KARABÜK	24	15	-37,50	25	9	-64,00	1
KARAMAN	39	5	-87,18	18	5	-72,22	0
KARS	5	21	320,00	3	2	-33,33	3
KASTAMONU	16	21	31,25	24	24	0,00	1
KAYSERİ	70	98	40,00	103	81	-21,36	0
KIRIKKALE	51	27	-47,06	39	26	-33,33	2
KIRKLARELİ	124	49	-60,48	17	4	-76,47	7
KIRŞEHİR	21	47	123,81	22	13	-40,91	6
KİLİS	13	5	-61,54	12	0	-100,00	0
KOCAELİ	936	437	-53,31	458	206	-55,02	19
KONYA	82	61	-25,61	89	73	-17,98	4
KÜTAHYA	89	12	-86,52	74	9	-87,84	0
MALATYA	466	91	-80,47	635	222	-65,04	3
MANİSA	372	161	-56,72	56	27	-51,79	50
MARDİN	10	0	-100,00	4	1	-75,00	0
MERSİN	297	35	-88,22	214	31	-85,51	1
MUĞLA	349	72	-79,37	5	23	360,00	0
MUŞ	46	0	-100,00	45	1	-97,78	0
NEVŞEHİR	52	12	-76,92	45	1	-97,78	0
NİĞDE	54	2	-96,30	46	2	-95,65	0
ORDU	22	27	22,73	45	9	-80,00	0
OSMANİYE	13	10	-23,08	8	14	75,00	0
RİZE	1.067	1	-99,91	3	1	-66,67	0
SAKARYA	84	152	80,95	170	65	-61,76	5
SAMSUN	507	462	-8,88	476	915	92,23	3
SİİRT	3	2	-33,33	7	0	-100,00	0
SİNOP	30	5	-83,33	1	4	300,00	0
SİVAS	12	142	1083,33	21	2	-90,48	13
ŞANLIURFA	55	23	-58,18	53	10	-81,13	0
ŞIRNAK	4	0	-100,00	3	0	-100,00	0
TEKİRDAĞ	433	225	-48,04	88	111	26,14	1
TOKAT	48	24	-50,00	49	10	-79,59	0
TRABZON	359	26	-92,76	20	10	-50,00	6
TUNCELİ	1	0	-100,00	2	2	0,00	0
UŞAK	60	54	-10,00	34	16	-52,94	2
VAN	110	73	-33,64	105	98	-6,67	0
YALOVA	17	21	23,53	13	16	23,08	0
YOZGAT	32	12	-62,50	4	3	-25,00	0
ZONGULDAK	67	334	398,51	35	18	-48,57	0
TOPLAM	19.618	10.855	-44,67	7.295	4.572	-37,33	689



İŞKUR

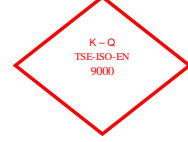

TABLO 12: İLLER İTİBARIYLA BAŞVURULAR VE İŞE YERLEŞTİRMELER

	Başvurular			İşe Yerleştirme		
	Aralık 2006	Ocak 2007	Değişim Oranı (%)	Aralık 2006	Ocak 2007	Değişim Oranı (%)
ADANA	2.027	1.799	-11,25	179	164	-8,38
ADYAMAN	371	467	25,88	25	8	-68,00
AFYONKARAHİSAR	498	463	-7,03	52	29	-44,23
AĞRI	813	161	-80,20	6	0	-100,00
AKSARAY	248	263	6,05	87	6	-93,10
AMASYA	265	242	-8,68	42	6	-85,71
ANKARA	3.962	5.962	50,48	534	362	-32,21
ANTALYA	1.766	1.313	-25,65	169	183	8,28
ARDAHAN	25	88	252,00	0	0	-
ARTVİN	1.231	507	-58,81	1	7	600,00
AYDIN	1.137	872	-23,31	243	33	-86,42
BALIKESİR	652	728	11,66	49	33	-32,65
BARTIN	269	267	-0,74	29	7	-75,86
BATMAN	284	432	52,11	14	0	-100,00
BAYBURT	76	103	35,53	26	0	-100,00
BİLECİK	200	148	-26,00	27	26	-3,70
BİNGÖL	144	118	-18,06	0	0	-
BİTLİS	140	169	20,71	0	0	-
BOLU	183	181	-1,09	38	6	-84,21
BURDUR	159	199	25,16	18	7	-61,11
BURSA	3.157	3.654	15,74	696	269	-61,35
ÇANAKKALE	362	371	2,49	25	23	-8,00
ÇANKIRI	159	185	16,35	11	32	190,91
ÇORUM	484	1.040	114,88	19	14	-26,32
DENİZLİ	870	953	9,54	136	114	-16,18
DİYARBAKIR	768	916	19,27	28	5	-82,14
DÜZCE	517	631	22,05	115	34	-70,43
EDİRNE	281	258	-8,19	59	25	-57,63
ELAZIĞ	622	542	-12,86	34	16	-52,94
ERZİNCAN	194	202	4,12	5	2	-60,00
ERZURUM	497	510	2,62	25	28	12,00
ESKİŞEHİR	872	1.210	38,76	202	103	-49,01
GAZİANTEP	1.251	1.515	21,10	99	138	39,39
GİRESUN	1.270	376	-70,39	8	13	62,50
GÜMÜŞHANE	82	85	3,66	3	2	-33,33
HAKKARİ	95	280	194,74	0	24	-
HATAY	597	623	4,36	18	22	22,22
İĞDIR	46	54	17,39	13	2	-84,62
İSPARTA	397	545	37,28	15	12	-20,00
İSTANBUL	11.144	11.970	7,41	813	576	-29,15
İZMİR	3.179	3.262	2,61	270	168	-37,78



İŞKUR

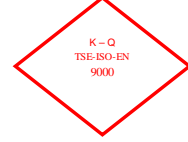

TABLO 12: İLLER İTİBARIYLA BAŞVURULAR VE İŞE YERLEŞTİRMELER

	Başvurular			İşe Yerleştirme		
	Aralık 2006	Ocak 2007	Değişim Oranı (%)	Aralık 2006	Ocak 2007	Değişim Oranı (%)
KAHRAMANMARAŞ	631	623	-1,27	91	9	-90,11
KARABÜK	233	345	48,07	25	9	-64,00
KARAMAN	171	302	76,61	18	5	-72,22
KARS	103	111	7,77	3	2	-33,33
KASTAMONU	300	353	17,67	24	24	0,00
KAYSERİ	1.019	1.602	57,21	103	81	-21,36
KIRIKKALE	362	461	27,35	39	26	-33,33
KIRKLARELİ	485	477	-1,65	17	4	-76,47
KİRŞEHİR	273	247	-9,52	22	13	-40,91
KİLİS	129	130	0,78	12	0	-100,00
KOCAELİ	2.254	2.652	17,66	458	206	-55,02
KONYA	1.141	1.452	27,26	89	73	-17,98
KÜTAHYA	671	895	33,38	74	9	-87,84
MALATYA	1.297	1.255	-3,24	635	222	-65,04
MANİSA	928	873	-5,93	56	27	-51,79
MARDİN	195	179	-8,21	4	1	-75,00
MERSİN	1.302	1.320	1,38	214	31	-85,51
MUĞLA	822	632	-23,11	5	23	360,00
MUŞ	250	174	-30,40	45	1	-97,78
NEVŞEHİR	240	225	-6,25	45	1	-97,78
NİĞDE	232	243	4,74	46	2	-95,65
ORDU	343	414	20,70	45	9	-80,00
OSMANIYE	278	334	20,14	8	14	75,00
RİZE	311	443	42,44	3	1	-66,67
SAKARYA	892	1.064	19,28	170	65	-61,76
SAMSUN	1.386	1.306	-5,77	476	915	92,23
SİİRT	150	147	-2,00	7	0	-100,00
SİNOP	187	162	-13,37	1	4	300,00
SİVAS	571	549	-3,85	21	2	-90,48
ŞANLIURFA	574	712	24,04	53	10	-81,13
ŞIRNAK	69	96	39,13	3	0	-100,00
TEKİRDAĞ	768	1.279	66,54	88	111	26,14
TOKAT	411	375	-8,76	49	10	-79,59
TRABZON	2.890	849	-70,62	20	10	-50,00
TUNCELİ	73	45	-38,36	2	2	0,00
UŞAK	418	492	17,70	34	16	-52,94
VAN	463	530	14,47	105	98	-6,67
YALOVA	153	214	39,87	13	16	23,08
YOZGAT	204	226	10,78	4	3	-25,00
ZONGULDAK	569	1.038	82,43	35	18	-48,57
TOPLAM	65.042	68.490	5,30	7.295	4.572	-37,33



İŞKUR



TABLO 13: EĞİTİM DÜZEYLERİNE GÖRE KAYITLI İŞSİZLERİN BEKLEME SÜRELERİ

	30 GÜN VE AZ	1 - 2 AY	2 - 3 AY	3 - 4 AY	4 - 5 AY	5 - 6 AY	6 - 7 AY	7 - 8 AY	8 - 12 AY	1 YILDAN FAZLA	GENEL TOPLAM
TOPLAM	54.327	50.064	46.638	32.160	30.478	26.858	26.192	27.929	136.664	387.293	818.603
Okur Yazar Olmayan	584	567	546	468	585	480	418	229	739	1.872	6.488
Okur Yazar	1.723	1.208	832	616	511	525	398	353	1.292	4.029	11.487
İlköğretim	25.897	18.907	15.858	12.221	12.924	11.802	12.981	14.729	72.778	184.254	382.351
Ortaöğretim (Lise ve Dengi)	18.798	22.610	20.437	12.775	9.760	7.953	8.498	9.263	48.084	144.541	302.719
Önlisans	4.158	4.186	5.171	2.981	2.476	1.875	1.547	1.454	7.300	26.966	58.114
Lisans	3.095	2.530	3.727	3.045	4.140	4.181	2.312	1.882	6.385	25.336	56.633
Yüksek Lisans	69	54	66	51	81	42	38	19	86	294	800
Doktora	3	2	1	3	1	0	0	0	0	1	11
ERKEK	41.175	37.156	32.305	21.753	20.215	18.318	17.791	19.596	101.704	293.600	603.613
Okur Yazar Olmayan	323	296	276	232	284	229	210	137	449	1.237	3.673
Okur Yazar	1.296	801	553	397	346	315	268	246	911	2.850	7.983
İlköğretim	21.859	15.537	12.721	9.572	9.915	9.255	9.941	11.290	57.897	153.288	311.275
Ortaöğretim (Lise ve Dengi)	13.442	16.684	13.612	8.249	6.199	5.230	5.305	5.958	34.256	105.943	214.878
Önlisans	2.409	2.405	2.972	1.555	1.258	1.008	758	763	4.413	15.533	33.074
Lisans	1.807	1.408	2.138	1.724	2.177	2.263	1.292	1.187	3.733	14.617	32.346
Yüksek Lisans	37	24	32	21	36	18	17	15	45	131	376
Doktora	2	1	1	3	0	0	0	0	0	1	8
KADIN	13.152	12.908	14.333	10.407	10.263	8.540	8.401	8.333	34.960	93.693	214.990
Okur Yazar Olmayan	261	271	270	236	301	251	208	92	290	635	2.815
Okur Yazar	427	407	279	219	165	210	130	107	381	1.179	3.504
İlköğretim	4.038	3.370	3.137	2.649	3.009	2.547	3.040	3.439	14.881	30.966	71.076
Ortaöğretim (Lise ve Dengi)	5.356	5.926	6.825	4.526	3.561	2.723	3.193	3.305	13.828	38.598	87.841
Önlisans	1.749	1.781	2.199	1.426	1.218	867	789	691	2.887	11.433	25.040
Lisans	1.288	1.122	1.589	1.321	1.963	1.918	1.020	695	2.652	10.719	24.287
Yüksek Lisans	32	30	34	30	45	24	21	4	41	163	424
Doktora	1	1	0	0	1	0	0	0	0	0	3

TABLO 14: 2007 OCAK AYI KAYITLI İŞSİZLERİN YAŞ GRUPLARINA GÖRE DAĞILIMI

Yaş Grupları	Erkek	Kadın	Toplam
15-19 Arası	9.178	7.190	16.368
20-24 Arası	99.927	54.520	154.447
25-29 Arası	182.141	63.652	245.793
30-34 Arası	129.233	38.223	167.456
35-39 Arası	82.837	23.166	106.003
40-44 Arası	57.713	14.868	72.581
45-64 Arası	42.010	13.187	55.197
65 ve Yukarısı	574	184	758
GENEL TOPLAM	603.613	214.990	818.603



İŞKUR



TABLO 15: YURTDIŞINA GÖNDERİLEN İŞÇİLERİN ÜLKELER İTİBARIYLA DAĞILIMI

ÜLKELER	Aralık 2006	Ocak 2007	Değişim Oranı (%)	2006 Ocak	2007 Ocak	Değişim Oranı (%)
A.B.D	9	33	266,67	1	33	3200,00
AFGANİSTAN	60	107	78,33	156	107	-31,41
ALMANYA	16	468	2825,00	29	468	1513,79
ARNAVUTLUK	0	1	-	0	1	-
AVUSTURALYA	0	5	-	0	5	-
AVUSTURYA	0	38	-	2	38	1800,00
AZERBEYCAN	8	46	475,00	33	46	39,39
B. ARAP EMİR.	19	14	-26,32	36	14	-61,11
BELÇİKA	0	25	-	0	25	-
BULGARİSTAN	4	19	375,00	0	19	-
CEZAYİR	119	57	-52,10	46	57	23,91
ÇİN	0	0	-	0	0	-
DANİMARKA	0	4	-	0	4	-
FAS	11	48	336,36	27	48	77,78
FİNLANDİYA	0	0	-	0	0	-
FRANSA	56	187	233,93	19	187	884,21
GABON	0	0	-	0	0	-
GANA	17	0	-100,00	0	0	-
GÜNEY AFRİKA	0	2	-	0	2	-
GÜRCİSTAN	0	0	-	0	0	-
HIRVATİSTAN	0	0	-	0	0	-
HOLLANDA	0	34	-	0	34	-
HONGKONG	0	0	-	0	0	-
IRAK	465	345	-25,81	427	345	-19,20
İNGİLTERE	0	8	-	0	8	-
İRAN	0	1	-	1	1	0,00
İSPANYA	0	0	-	0	0	-
İSRAİL	45	0	-100,00	38	0	-100,00
İSVEÇ	0	5	-	6	5	-16,67
İSVİÇRE	0	18	-	0	18	-
İTALYA	0	17	-	0	17	-
K. YEMEN	12	23	91,67	0	23	-
KANADA	0	3	-	0	3	-
KATAR	335	507	51,34	175	507	189,71
KAZAKİSTAN	324	357	10,19	239	357	49,37
KIBRIS	2	2	0,00	13	2	-84,62
KIRGIZİSTAN	0	0	-	0	0	-
KONGO	0	0	-	0	0	-
KUVEYT	19	14	-26,32	35	14	-60,00
LİBYA	49	113	130,61	21	113	438,10
LÜBNAN	0	0	-	0	0	-
LÜKSEMBURG	0	1	-	0	1	-
MACARİSTAN	0	0	-	0	0	-
MAKEDONYA	4	0	-100,00	0	0	-
MALDİVLER	0	0	-	0	0	-
MALEZYA	0	0	-	0	0	-
MALİ	7	0	-100,00	0	0	-
MALTA	0	0	-	0	0	-
MISIR	50	13	-74,00	43	13	-69,77
MOĞOLİSTAN	0	0	-	0	0	-
NEPAL	0	0	-	8	0	-100,00
NIJERYA	0	0	-	0	0	-
NORVEÇ	0	0	-	0	0	-
ÖZBEKİSTAN	19	8	-57,89	11	8	-27,27
PAKİSTAN	0	0	-	0	0	-
PANAMA	0	0	-	0	0	-
POLONYA	0	1	-	0	1	-
ROMANYA	6	61	916,67	0	61	-
RUSYA	1.268	986	-22,24	1.313	986	-24,90
S. ARABİSTAN	10.456	557	-94,67	6.999	557	-92,04
SERBEST İRLANDA	0	0	-	0	0	-
SUDAN	30	13	-56,67	12	13	8,33
TACİKİSTAN	34	13	-61,76	3	13	333,33
TATARİSTAN	0	6	-	0	6	-
TAYLAND	0	0	-	0	0	-
TAYVAN	0	0	-	0	0	-
TÜRKMENİSTAN	54	49	-9,26	36	49	36,11
UKRAYNA	192	130	-32,29	32	130	306,25
UMMAN	3	8	166,67	0	8	-
ÜRDÜN	79	30	-62,03	108	30	-72,22
YENİ ZELANDA	0	1	-	0	1	-
YUGOSLAVYA	0	0	-	0	0	-
DİĞER ÜLKELER	1	7	600,00	0	7	-
TOPLAM	13.773	4.385	-68,16	9.869	4.385	-55,57



İŞKUR



TABLO 16: ÖZÜRLÜ, ESKİ HÜKÜMLÜ, TERÖR MAĞDURLARININ BAŞVURULAR, AÇIK İŞLER VE İŞE YERLEŞTİRMELER KAPSAMINDA İLLERE GÖRE DAĞILIMI

	BAŞVURULAR			AÇIK İŞLER			İŞE YERLEŞTİRMELER		
	Özürlü	Eski Hükümlü	Terörden Etkilenen	Özürlü	Eski Hükümlü	Terörden Etkilenen	Özürlü	Eski Hükümlü	Terörden Etkilenen
ADANA	106	44	0	74	23	44	38	5	0
ADYAMAN	35	14	0	0	1	0	0	1	0
AFYONKARAHİSAR	52	8	0	15	5	0	4	1	0
AĞRI	19	4	0	0	0	0	0	0	0
AKSARAY	63	4	0	0	0	0	0	0	0
AMASYA	44	1	0	8	4	0	0	0	0
ANKARA	323	88	1	308	181	45	145	49	0
ANTALYA	56	11	0	207	88	0	21	7	0
ARDAHAN	0	0	0	0	0	0	0	0	0
ARTVIN	12	1	0	1	1	0	1	1	0
AYDIN	30	10	1	16	4	0	7	6	0
BALIKESİR	33	20	0	1	3	0	0	5	0
BARTIN	19	7	0	18	7	3	3	0	0
BATMAN	18	4	0	0	0	0	0	0	0
BAYBURT	5	0	0	0	0	0	0	0	0
BİLECİK	11	3	1	25	7	1	22	3	1
BİNGÖL	13	2	0	0	0	0	0	0	0
BİTLİS	8	0	1	0	0	0	0	0	0
BOLU	22	6	0	12	8	58	2	0	0
BURDUR	16	2	1	6	2	0	2	0	0
BURSA	167	43	0	130	39	0	102	28	0
ÇANAKKALE	23	5	0	23	15	73	13	7	0
ÇANKIRI	8	4	0	0	0	0	2	2	0
ÇORUM	34	17	0	9	4	0	4	4	0
DENİZLİ	67	23	0	44	68	4	48	19	0
DIYARBAKIR	103	16	0	0	0	0	0	0	0
DÜZCE	28	5	1	19	8	4	6	2	0
EDİRNE	7	6	0	2	1	0	1	1	0
ELAZIĞ	46	14	1	6	3	2	1	0	0
ERZİNCAN	7	3	0	1	0	2	1	1	0
ERZURUM	41	9	0	4	4	0	4	2	0
ESKİŞEHİR	92	28	11	30	23	15	32	17	0
GAZİANTEP	124	37	0	46	25	5	40	12	0
GİRESUN	48	4	6	1	0	0	6	1	0
GÜMÜŞHANE	2	3	0	0	0	0	0	2	0
HAKKARİ	5	9	0	0	0	0	0	0	0
HATAY	54	4	0	5	2	4	4	3	0
İĞDIR	3	2	1	5	0	0	0	0	0
İSPARTA	11	4	0	0	0	0	1	1	0
İSTANBUL	711	135	17	1.310	765	43	162	39	0
İZMİR	182	53	1	151	78	0	87	27	1



İŞKUR



TABLO 16: ÖZÜRLÜ, ESKİ HÜKÜMLÜ, TERÖR MAĞDURLARININ BAŞVURULAR, AÇIK İŞLER VE İŞE YERLEŞTİRMELER KAPSAMINDA İLLERE GÖRE DAĞILIMI

	BAŞVURULAR			AÇIK İŞLER			İŞE YERLEŞTİRMELER		
	Özürlü	Eski Hükümlü	Terörden Etkilenen	Özürlü	Eski Hükümlü	Terörden Etkilenen	Özürlü	Eski Hükümlü	Terörden Etkilenen
KAHRAMANMARAŞ	83	25	0	19	11	0	1	2	0
KARABÜK	22	0	0	5	2	4	2	1	0
KARAMAN	9	7	0	0	0	0	0	0	0
KARS	7	2	0	3	1	0	0	0	0
KASTAMONU	29	5	0	2	2	1	5	2	0
KAYSERİ	110	19	0	32	30	0	3	2	0
KİLİS	3	2	0	0	0	0	0	0	0
KIRIKKALE	26	10	0	1	3	2	7	2	0
KIRKLARELİ	22	4	4	13	30	0	3	1	0
KIRŞEHİR	18	9	0	1	2	0	3	1	0
KOCAELİ	125	47	0	74	29	0	63	16	0
KONYA	146	50	0	15	18	5	27	26	0
KÜTAHYA	31	17	0	2	1	0	0	1	0
MALATYA	45	27	6	6	5	0	4	8	0
MANİSA	55	21	1	75	42	14	12	4	0
MARDİN	9	1	0	0	0	0	0	1	0
MERSİN	117	32	0	21	7	0	14	3	0
MUĞLA	19	9	0	10	6	7	2	1	0
MUŞ	43	5	0	0	0	0	1	0	0
NEVŞEHİR	18	4	0	5	1	1	1	0	0
NİĞDE	10	3	0	0	0	0	0	1	0
ORDU	54	3	0	1	0	0	2	0	0
OSMANIYE	15	2	1	0	0	0	2	1	0
RİZE	22	5	0	0	1	0	0	0	0
SAKARYA	53	35	1	13	6	0	12	10	0
SAMSUN	108	10	0	3	4	5	1	0	0
SİRT	17	5	0	1	0	0	0	0	0
SINOP	11	2	0	0	0	0	0	0	0
SİVAS	44	9	0	23	13	8	0	1	0
ŞANLIURFA	86	10	0	1	2	8	1	1	0
ŞİRNAK	3	0	0	0	0	0	0	0	0
TEKİRDAĞ	69	17	0	39	26	0	47	7	0
TOKAT	39	8	0	4	1	5	4	1	0
TRABZON	77	15	0	7	3	4	2	1	0
TUNCELİ	2	1	0	0	0	0	1	0	0
UŞAK	14	9	0	12	4	0	10	3	0
VAN	27	6	0	1	0	0	1	1	1
YALOVA	10	3	0	5	5	0	3	2	0
YOZGAT	10	3	0	4	2	0	1	0	0
ZONGULDAK	33	2	1	95	66	128	3	0	0
TOPLAM	4.289	1.097	57	2.970	1.692	495	997	346	3



İŞKUR



TABLO 17: ÖZÜRLÜ, ESKİ HÜKÜMLÜ VE TERÖRDEN ETKİLENENLERİN AÇIK KONTENJAN DURUMLARI

KASIM 2006 İTİBARIYLA **ARALIK 2006 İTİBARIYLA**

	<i>Kamu</i>	<i>Özel</i>	<i>Toplam</i>	<i>Kamu</i>	<i>Özel</i>	<i>Toplam</i>	<i>Değişim Oranı (%)</i>
ÖZÜRLÜLER	2.322	19.351	21.673	2.331	19.427	21.758	0,39
ESKİ HÜKÜMLÜLER	1.186	11.414	12.600	1.192	11.652	12.844	1,94
TERÖRDEN ETKİLENENLER	0	43.214	43.214	0	43.188	43.188	-0,06

TABLO 18: KAYITLI ÖZÜRLÜ, ESKİ HÜKÜMLÜ VE TERÖRDEN ETKİLENEN

ARALIK 2006 İTİBARIYLA **OCAK 2007 İTİBARIYLA**

	<i>Erkek</i>	<i>Kadın</i>	<i>Toplam</i>	<i>Erkek</i>	<i>Kadın</i>	<i>Toplam</i>	<i>Değişim Oranı (%)</i>
ÖZÜRLÜLER	57.151	10.492	67.643	49.793	10.547	60.340	-10,80
ESKİ HÜKÜMLÜLER	22.841	365	23.206	17.769	288	18.057	-22,19
TERÖRDEN ETKİLENENLER	149	11	160	149	16	165	3,13

TABLO 19: İŞGÜCÜ YETİŞTİRME KURSLARI VE MESLEKİ REHABİLİTASYON FAALİYETLERİ

OCAK 2007 **OCAK 2007**

<i>KURS TÜRÜ</i>	<i>Açılan Kurs Sayısı</i>	<i>Katılan Kursiyer Sayısı</i>			<i>Açılan Kurs Sayısı</i>	<i>Katılan Kursiyer Sayısı</i>		
		<i>Erkek</i>	<i>Kadın</i>	<i>Toplam</i>		<i>Erkek</i>	<i>Kadın</i>	<i>Toplam</i>
Eski Hükümlülere Yönelik Kurslar	1	10	0	10	1	10	0	10
Hükümlülere Yönelik Kurslar	7	109	0	109	7	109	0	109
İstihdam Garantili	20	295	332	627	20	295	332	627
İşsizlik Sigortası Meslek Değişirme	0	0	0	0	0	0	0	0
İşsizlik Sigortası Meslek Edindirme	2	25	15	40	2	25	15	40
İşsizlik Sigortası Meslek Geliştirme	0	0	0	0	0	0	0	0
Kendi İşini Kuracaklara Yönelik	1	0	30	30	1	0	30	30
ÖSDP Danışmanlık	0	0	0	0	0	0	0	0
ÖSDP Eğitim	5	55	35	90	5	55	35	90
ÖSDP KİK	0	0	0	0	0	0	0	0
ÖSDP Toplum Yararına Çalışma Progra	0	0	0	0	0	0	0	0
Özelleştirme Sonucu İşsiz Kalanlara Yö	0	0	0	0	0	0	0	0
Özürlülere Yönelik	3	30	10	40	3	30	10	40
SETİP	0	0	0	0	0	0	0	0
Toplam	39	524	422	946	39	524	422	946



İŞKUR



DÜZENLENEN SEMİNER TÜRÜ	OCAK 2007				OCAK 2007	
	Seminer Verilen İşyeri Sayısı	Seminer Sayısı	Seminerlere Katılan Sayısı	Seminer Verilen İşyeri Sayısı	Seminer Sayısı	Seminerlere Katılan Sayısı
İlk Kademe Yöneticilik Semineri	0	0	0	0	0	0
İnsan İlişkileri ve İletişim Semineri	2	2	48	2	2	48
İnsan İlişkileri ve Stres Semineri	0	0	0	0	0	0
İş Sağlığı ve Güvenliği Semineri	3	7	79	3	7	79
İşçi Geliştirme Semineri	1	2	46	1	2	46
Orta Kademe Yöneticilik Semineri	0	0	0	0	0	0
Toplam Kalite Yönetimi Semineri	0	0	0	0	0	0
Zaman Yönetimi Semineri	0	0	0	0	0	0
TOPLAM	6	11	173	6	11	173

AY	TABLO 21: ÖZELLEŞTİRME NEDENİYLE İŞTEN ÇIKARILANLARA YAPILAN İŞ KAYBI TAZMİNATI (İKT) ÖDEMELERİ			
	İKT Başvuru	İKT Ödeneği Kesilen	İKT Ödeneği Biten	İKT Ödemesi Devam Eden
OCAK 2007	90	74	14	2

AY	TABLO 22: 4447 SAYILI KANUN GEREĞİ İŞTEN ÇIKARILANLARA YAPILAN (İÖ) ÖDEMELER			
	İşsizlik Ödeneğine Başvuru	İşsizlik Ödeneği Kesilen	İşsizlik Ödeneği Biten	İÖ Ödemesi Devam Eden
OCAK 2007	22.244	9.669	8.846	1.431



İŞKUR



TABLO 23: ÖZÜR GRUPLARINA GÖRE ÖZÜRLÜLER

	BAŞVURULAR			İŞE YERLEŞTİRMELER		
	Erkek	Kadın	Toplam	Erkek	Kadın	Toplam
NÖROLOJİK HASTALIKLAR GRUBUNDAKİ ÖZÜRLÜLER	421	86	507	99	9	108
RUH HASTALIKLARI GRUBUNDAKİ ÖZÜRLÜLER	399	113	512	54	6	60
GÖZ HASTALIKLARI GRUBUNDAKİ ÖZÜRLÜLER	558	89	647	137	12	149
İŞİTME-KONUŞMA HASTALIKLARI GRUBUNDAKİ ÖZÜRLÜLER	397	118	515	103	29	132
İÇ HASTALIKLARI GRUBUNDAKİ ÖZÜRLÜLER	155	37	192	38	6	44
ORTOPEDİK VE TRAVMALOJİK HASTALIKLAR GRUBUNDAKİ ÖZÜRLÜLER	920	253	1.173	238	51	289
DERİ HASTALIKLARI GRUBUNDAKİ ÖZÜRLÜLER	9	4	13	2	1	3
GÖĞÜS VE DAMAR HASTALIKLARI GRUBUNDAKİ ÖZÜRLÜLER	119	9	128	23	1	24
ONKOLOJİK HASTALIKLAR GRUBUNDAKİ ÖZÜRLÜLER	8	6	14	1	2	3
YANIK GRUBUNDAKİ ÖZÜRLÜLER	166	15	181	72	12	84
DİĞER HASTALIKLAR GRUBUNDAKİ ÖZÜRLÜLER	187	41	228	40	7	47
BATINI İLGİLENDİRE HASTALIKLAR	11	1	12	4	0	4
SİNDİRİM SİSTEMİ HASTALIKLARI	15	7	22	1	0	1
HEMATOLOJİK HASTALIKLAR	95	5	100	29	1	30
ÜROLOJİK HASTALIKLAR	23	2	25	8	1	9
DAMAR HASTALIKLARI	18	2	20	9	1	10
TOPLAM	3.501	788	4.289	858	139	997



İŞKUR



TABLO 24: 2007 YILI OCAK AYI İÇERİSİNDE İL MÜDÜRLÜKLERİNİN İŞSİZLİK SİGORTASI FAALİYETLERİNE İLİŞKİN GENEL VERİLER

İLLER	İŞSİZLİK ÖDENEĞİ			
	İşsizlik Ödeneğine Başvuru	İşsizlik Ödeneği Kesilen	İşsizlik Ödeneği Biten	Ödemesi Devam Eden
ADANA	448	195	207	27
ADİYAMAN	24	10	11	3
AFYONKARAHİSAR	113	62	38	11
AĞRI	6	1	1	1
AKSARAY	26	18	5	3
AMASYA	28	15	9	1
ANKARA	1.936	817	697	166
ANTALYA	1.007	533	311	36
ARDAHAN	5	1	2	0
ARTVİN	108	58	36	13
AYDIN	229	102	88	9
BALIKESİR	237	132	63	12
BARTIN	11	5	6	0
BATMAN	35	23	9	1
BAYBURT	21	19	0	0
BİLECİK	100	47	35	1
BİNGÖL	56	30	24	1
BİTLİS	14	10	4	0
BOLU	73	30	37	4
BURDUR	26	18	2	2
BURSA	1.137	509	470	49
ÇANAKKALE	108	61	37	4
ÇANKIRI	13	6	6	1
ÇORUM	321	238	50	13
DENİZLİ	434	169	166	12
DİYARBAKIR	121	75	31	15
DÜZCE	96	47	42	2
EDİRNE	93	35	46	8
ELAZIĞ	69	42	18	1
ERZİNCAN	35	28	5	1
ERZURUM	74	37	21	9
ESKİŞEHİR	388	232	107	19
GAZİANTEP	343	116	199	10
GİRESUN	94	50	36	8
GÜMÜŞHANE	43	22	11	2
HAKKARİ	7	2	4	0
HATAY	156	73	51	15
İĞDIR	13	11	0	2
İSPARTA	104	53	31	12
İSTANBUL	6.991	2.341	3.210	547
İZMİR	1.569	566	716	75



İŞKUR



TABLO 24: 2007 YILI OCAK AYI İÇERİSİNDE İL MÜDÜRLÜKLERİNİN İŞSİZLİK SİGORTASI FAALİYETLERİNE İLİŞKİN GENEL VERİLER

İLLER	İŞSİZLİK ÖDENEĞİ			
	İşsizlik Ödeneğine Başvuru	İşsizlik Ödeneği Kesilen	İşsizlik Ödeneği Biten	Ödemesi Devam Eden
KAHRAMANMARAŞ	201	133	49	13
KARABÜK	117	55	37	3
KARAMAN	33	16	14	1
KARS	23	14	5	3
KASTAMONU	43	24	9	1
KAYSERİ	362	179	165	12
KIRIKKALE	28	17	7	1
KIRKLARELİ	197	93	84	10
KIRŞEHİR	62	34	23	3
KİLİS	3	0	3	0
KOCAELİ	535	236	179	88
KONYA	194	82	69	10
KÜTAHYA	521	429	60	12
MALATYA	72	37	27	2
MANİSA	375	185	151	15
MARDİN	22	8	5	7
MERSİN	209	59	119	22
MUĞLA	422	241	138	8
MUŞ	17	5	11	0
NEVŞEHİR	99	55	35	7
NİĞDE	39	20	9	4
ORDU	73	38	28	2
OSMANIYE	22	12	10	0
RİZE	65	33	23	5
SAKARYA	290	132	122	11
SAMSUN	159	69	77	7
SİİRT	10	3	4	1
SİNOP	23	8	9	3
SİVAS	120	76	32	4
ŞANLIURFA	111	57	39	9
ŞIRNAK	7	2	4	0
TEKİRDAĞ	558	224	263	38
TOKAT	32	20	9	1
TRABZON	159	96	49	9
TUNCELİ	11	1	6	2
UŞAK	98	54	41	3
VAN	55	24	19	4
YALOVA	40	8	22	3
YOZGAT	62	22	24	9
ZONGULDAK	63	29	24	2
TOPLAM	22.244	9.669	8.846	1.431

TANIMLAR

Başvuru: İş arayanların, gereksinimlerinin karşılanması için Kurum İl Müdürlüklerine doğrudan yaptıkları müracaat.

Açık İş : Kuruma işverenlerden intikal eden işçi istemi.

Takdim: Kurum İl Müdürlüklerince işyerine gönderilmesine karar verilen iş arayanların, işverenle görüşme yapmak üzere işyerinde bulunması.

İşe Yerleştirme (Plasman): İş arayanların Kurumca işe yerleştirilmesi.

Karşılanan Açık İş: İşverenlerin vermiş oldukları işçi istemlerinin Kurumca karşılanması.

Açık Kontenjan: İşverenlerin yasa gereği çalıştırmak zorunda oldukları özürü ve eski hükümlüler ile terörden etkilenme sonucu işe yerleştirileceklerle ilişkin açık işgücü sayısı.

Özürü: Bedensel, zihinsel ve ruhsal özürleri nedeniyle çalışma gücünün en az %40'ından yoksun olduğu sağlık kurulu raporu ile belgelenen kişiler.(Sakatların İstihdamı hk.Tüzük, Md.2).

Eski Hükümlü: Altı aydan daha uzun süreli hürriyeti bağlayıcı bir cezadan veya devlet memuru olmaya engel bir suçtan hüküm giymiş ve cezasını infaz kurumlarında tamamlamış veya cezası tecil edilmiş yahut şartlı salıverme yoluyla tahliye edilmiş olanlar ile özel kanunlarında belirtilen şartlardan dolayı istihdam edilmeleri olanağı bulunmayanlar veya ömür boyu kamu hizmetlerinden yasaklı bulunanlar ya da Kurum tarafından daha önce bu kapsamda işe yerleştirilmemiş olan mükerrer suç işleyen kişiler(Eski Hükümlülerin İstihdamı hk. Tüzük, Md.2).

Kayıtlı İşgücü: İş arayanlardan aktif kayıtlarda yer alanların tümü.

Kayıtlı İssiz: Çalışma çağında ve gücünde olan, çalışmak isteyen, Kuruma başvurduğunda asgari ücret düzeyinde gelir getirici bir işi olmayan, Kurum tarafından henüz kendisine iş bulunamayan aktif kayıtlardaki kişilerdir. Kayıtlı işgücünden, daha iyi şartlarda iş arayanlar, emeklilerden iş arayanlar ve belli bir iş yerinde çalışmak isteyenler çıkarıldığında geri kalanlar kayıtlı işsiz sayılmaktadır.

Terörden etkilenenlerden iş arayanlar: 3713 Sayılı Terörle Mücadele Yasası ve bu Yasaya ek bir madde eklenmesi hakkındaki 4131 sayılı Yasa kapsamında olmak üzere, terör eylemleri nedeniyle şehit ve malul olanların yakınları ile çalışabilecek durumdaki malullerden, özel kuruluşlarda çalışmak amacıyla Kuruma başvuranlar.