



TÜRKİYE İŞ KURUMU GENEL MÜDÜRLÜĞÜ

AYLIK İSTATİSTİK BÜLTENİ

ARALIK 2006

K-Q
TSE-ISO-EN
9000

2005 - 2006 ARALIK AYLARI İŞGÜCÜ PİYASASI BİLGİLERİ

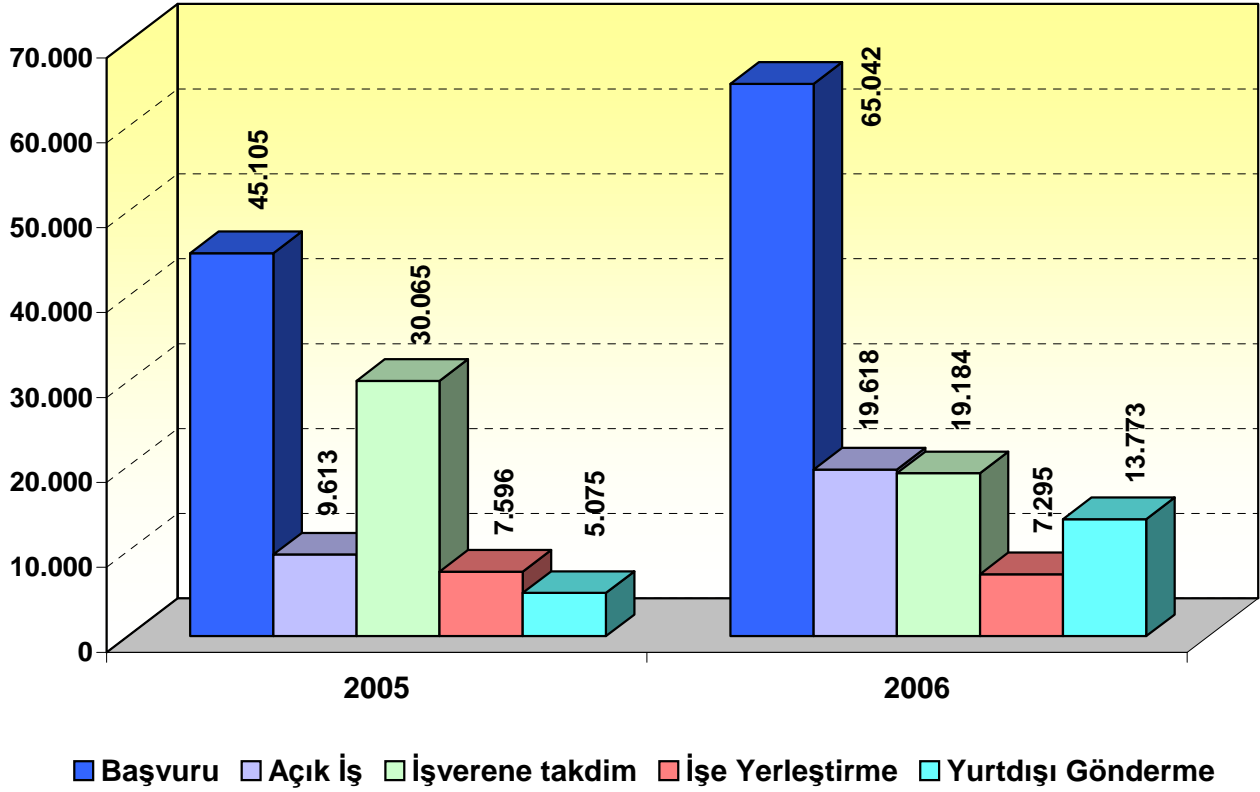

- BAŞVURULAR** : Başvuru sayısı **2006** yılı Aralık ayında **65.042** , **2005** yılı Aralık ayında ise **45.105** 'dir. Başvurularda geçen yılın aynı ayına göre % **44,20**' lik (**19.937** kişi) artış görülmüştür.
- AÇIK İŞLER** : Açık İş Sayısı **2006** yılı Aralık **19.618** ayında , **2005** yılı Aralık ayında ise **9.613**' dir. Açık İşlerde geçen yılın aynı ayına göre % **104,08**' lik (**10.005** açık iş) artış görülmüştür.
- İŞVERENE TAKDİM:** İşverene Takdim Sayısı **2006** yılı Aralık **19.184** ayında, **2005** yılı Aralık ayında ise **30.065**'dir. İşverene Takdimlerde geçen yılın aynı ayına göre % **-36,19**'luk (**10.881** kişi) azalma görülmüştür.
- İŞE YERLEŞTİRME:** İşe Yerleştirme Sayısı **2006** yılı Aralık ayında **7.295** , **2005** yılı Aralık ayında ise **7.596**' dir. İşe Yerleştirmede geçen yılın aynı ayına göre % **-3,96**' lik (**301** kişi) azalma görülmüştür.
- İSSİZLER** : Kayıtlı İşsiz Sayısı **2006** yılı Aralık ayı itibariyle **1.061.853** , **2005** yılı Aralık ayı itibariyle ise **881.261**' Kayıtlı İşsiz sayısında geçen yılın aynı ayına göre % **20,49**' luk (**180.592** kişi) artış görülmüştür.

TABLO 1: 2005 - 2006 ARALIK AYI GENEL VERİLERİ

	ARALIK - 2005			ARALIK - 2006			DEĞİŞİM ORANI %
	ERKEK	KADIN	TOPLAM	ERKEK	KADIN	TOPLAM	
BAŞVURU (TOPLAM İŞ ARAYANLAR)	32.699	12.406	45.105	49.162	15.880	65.042	44,20
A - İş Arayanlar	26.743	10.596	37.339	40.604	13.772	54.376	45,63
B - Özel durumuna uygun iş arayanlar (Toplam)	5.956	1.810	7.766	8.558	2.108	10.666	37,34
a -Daha İyi şartlarda iş arayanlar	3.394	1.407	4.801	4.709	1.306	6.015	25,29
b -Emeklilerden İş arayanlar	52	12	64	44	13	57	-10,94
c -Özürliülerden İş arayanlar	1.834	379	2.213	2.937	771	3.708	67,56
d -E.Hükümlülerden İş arayanlar	668	11	679	858	17	875	28,87
e -Terörden Etki.İş arayanlar	8	1	9	10	1	11	22,22
AÇIK İŞ	8.673	940	9.613	-	-	19.618	104,08
Kamu	1.511	177	1.688	(*)	-	4.188	148,1
Özel	7.162	763	7.925	-	-	15.430	94,7
Tarım dışı	8.591	937	9.528	-	-	19.359	103,18
Tarım içi	82	3	85	-	-	259	204,71
İŞVERENE TAKDİM	25.031	5.034	30.065	14.048	5.136	19.184	-36,19
Kamu	1.675	568	2.243	6.961	1.729	8.690	287,43
Özel	23.356	4.466	27.822	7.087	3.407	10.494	-62,28
Seçme Davet	3.689	673	4.362	-	-	-	-
Günlük Takdim	21.342	4.361	25.703	-	-	-	-
İŞE YERLEŞTİRME	5.903	1.693	7.596	5.648	1.647	7.295	-3,96
Kamu	1.410	363	1.773	1.276	458	1.734	-2,2
Özel	4.493	1.330	5.823	4.372	1.189	5.561	-4,5
Tarım dışı	5.829	1.683	7.512	4.792	1.636	7.139	-4,97
Tarım içi	74	10	84	856	11	156	85,71
Normal Yerleştirme	3.294	1.358	4.652	3.417	1.372	4.789	2,94
Kamu	1.154	343	1.497	1.103	442	1.545	3,21
Özel	2.140	1.015	3.155	2.314	930	3.244	2,82
Özürli yerleştirme	2.015	322	2.337	1.677	261	1.938	-17,07
Kamu	210	20	230	133	16	149	-35,22
Özel	1.805	302	2.107	1.544	245	1.789	-15,09
E.Hükümlü Yerleştirme	587	12	599	549	13	562	-6,18
Kamu	46	0	46	40	0	40	-13,04
Özel	541	12	553	509	13	522	-5,61
Terörden Etki.Yerleştirme (Özel)	7	1	8	5	1	6	-25
YURT DIŞI							
Başvuru	30	3	33	17	9	26	-21,21
Gönderme	5.061	14	5.075	13.772	1	13.773	171,39
KAYITLI İŞGÜCÜ	705.540	237.521	943.061	846.333	294.299	1.140.632	20,95
KAYITLI İŞSİZ	656.218	225.043	881.261	782.652	279.201	1.061.853	20,49

Not: Yeni yazılım sistemine geçilmesi nedeniyle, açık işlerde cinsiyet ayrımına ilişkin dağılım verilememektedir.

TABLO 2: 2005 - 2006 YILLARI GENEL VERİLERİ

	2005 YILI			2006 YILI			DEĞİŞİM ORANI %
	ERKEK	KADIN	TOPLAM	ERKEK	KADIN	TOPLAM	
BAŞVURU (TOPLAM İŞ ARAYANLAR)	380.272	136.431	516.703	416.498	147.890	564.388	9,23
A - İş Arayanlar	317.707	122.350	440.057	345.353	131.022	476.375	8,25
B - Özel durumuna uygun iş arayanlar (Toplam)	62.565	14.081	76.646	71.145	16.868	88.013	14,83
a -Daha iyi şartlarda iş arayanlar	31.529	9.795	41.324	40.341	10.855	51.196	23,89
b -Emeklilerden İş arayanlar	465	87	552	598	101	699	26,63
c -Özürllülerden İş arayanlar	21.830	4.029	25.859	22.462	5.774	28.236	9,19
d -E.Hükümlülerden İş arayanlar	8.654	163	8.817	7.670	128	7.798	-11,56
e -Terörden Etki. İş arayanlar	87	7	94	74	10	84	-10,64
AÇIK İŞ	105.818	8.009	113.827	-	-	151.794	33,36
Kamu	32.138	2.517	34.655	-	-	32.747	-5,51
Özel	73.680	5.492	79.172	-	-	119.047	50,37
Tarım dışı	103.544	7.855	111.399	-	-	146.022	31,08
Tarım içi	2.274	154	2.428	-	-	5.772	137,73
İŞVERENE TAKDİM	263.027	44.413	307.440	275.705	54.303	330.008	7,34
Kamu	34.680	7.784	42.464	37.158	9.328	46.486	9,47
Özel	228.347	36.629	264.976	238.547	44.975	283.522	7
Seçme davet	35.025	7.037	42.062	-	-	-	-
Günlük Takdim	228.002	37.376	265.378	-	-	-	-
İŞE YERLEŞTİRME	68.942	12.743	81.685	69.458	16.424	85.882	5,14
Kamu	28.474	4.279	32.753	19.416	4.763	24.179	-26,18
Özel	40.468	8.464	48.932	50.042	11.661	61.703	26,1
Tarım dışı	67.099	12.495	79.594	67.019	16.231	83.250	4,59
Tarım içi	1.843	248	2.091	2.439	193	2.632	25,87
Normal Yerleştirme	42.014	9.574	51.588	42.390	13.168	55.558	7,7
Kamu	26.295	4.092	30.387	18.078	4.594	22.672	-25,39
Özel	15.719	5.482	21.201	24.312	8.574	32.886	55,12
Özürllü yerleştirme	20.274	3.043	23.317	20.651	3.130	23.781	1,99
Kamu	1.547	181	1.728	1.037	165	1.202	-30,44
Özel	18.727	2.862	21.589	19.614	2.965	22.579	4,59
E.Hükümlü Yerleştirme	6.574	120	6.694	6.336	118	6.454	-3,59
Kamu	632	6	638	301	4	305	-52,19
Özel	5.942	114	6.056	6.035	114	6.149	1,54
Terörden Etki.Yerleştirme (Özel)	80	6	86	81	8	89	3,49
KAYITLI İŞGÜCÜ	705.540	237.521	943.061	846.333	294.299	1.140.632	20,95
KAYITLI İŞSİZ	656.218	225.043	881.261	782.652	279.201	1.061.853	20,49
YURT DIŞI							
Başvuru	366	58	424	390	90	480	13,21
Gönderme	60.230	125	60.355	81.309	70	81.379	34,83

**TABLO 3: 2006 YILI SONU İTİBARIYLA BAŞVURU,
İŞE YERLEŞTİRME VE İŞSİZLERİN MESLEK GRUPLARINA GÖRE DAĞILIMI**

MESLEKLER	BAŞVURU		İŞE YERLEŞTİRME		İŞSİZ	
	TOPLAM	GEN.TOP. ORANI %	TOPLAM	GEN.TOP. ORANI %	TOPLAM	GEN.TOP. ORANI %
BÜRO NEZARETCİLERİ VE BÜRO ELAMANLARI	85.717	15,19	8.791	10,24	145.686	13,72
YÖNETİCİLER	30.085	5,33	1.462	1,7	49.376	4,65
MUHASEBECİ VE KASADAR	23.859	4,23	821	0,96	52.880	4,98
AĞIR VASITA ŞOFÖRÜ	18.582	3,29	1.714	2	36.952	3,48
ÖTEKİ PROF. TEKNİK VE İLGİLİ PER.	18.016	3,19	1.551	1,81	28.776	2,71
KESİCİ, DİKİŞÇİ VE DÖŞEMECİLER	17.336	3,07	1.949	2,27	27.396	2,58
ÖTEKİ HİZMET İŞÇİLERİ	15.015	2,66	1.564	1,82	31.006	2,92
TEKNİSYENLER	13.325	2,36	1.092	1,27	22.405	2,11
SATIŞ İŞÇİLERİ	9.498	1,68	539	0,63	21.025	1,98
DOKUMACI, ÖRÜCÜ VE İLGİLİ İŞÇİLER	8.286	1,47	444	0,52	17.202	1,62
MİMAR, MÜHENDİS	8.029	1,42	1.058	1,23	13.061	1,23
ELYAF HAZIRLAYICI İPLİKÇİ VE SARICI	7.950	1,41	455	0,53	17.945	1,69
ELEKTRİK TESİSATÇILARI	7.554	1,34	644	0,75	18.264	1,72
ÖTEKİ TAŞIMA ARAÇ SÜRÜCÜ VE İLGİLİ ELE.	7.351	1,3	207	0,24	12.211	1,15
GARSONLAR VE BARMENLER	6.943	1,23	318	0,37	11.468	1,08
ÖTEKİ İMALAT İŞÇİLERİ VE İLGİLİ İŞÇİLER	6.102	1,08	350	0,41	11.574	1,09
AŞÇILAR	5.936	1,05	301	0,35	12.211	1,15
TAHMİL TAHLİYE İŞÇİ VE MALZEME TAŞIMA C	5.292	0,94	435	0,51	10.619	1,00
KAYNAKÇILAR VE PÜRMÜZCÜLER	4.975	0,88	1.124	1,31	8.495	0,8
ÖTEKİ METAL TEZGAH AYARCI OPERATÖRÜ	4.972	0,88	572	0,67	11.362	1,07
MOBİLYA VE İLGİLİ AĞAÇ İŞÇİLERİ	4.805	0,85	424	0,49	8.813	0,83
BİLGİSAYAR OPERATORLERİ	4.805	0,85	428	0,5	8.813	0,83
ÖTEKİ MAKİNA MONTOR VE TAMİRCİLERİ	4.137	0,73	705	0,82	8.389	0,79
METAL LEVHA VE METAL İNŞAAT HAZ.VE MON	3.950	0,7	333	0,39	8.389	0,79
KASARLAYICI, BOYACI VE ÖTEKİ DOK.	3.517	0,62	88	0,10	6.690	0,63
MOTORLU ARAÇ TAMİRCİ MAKİNİST	3.167	0,56	429	0,5	6.583	0,62
HEMŞİRE, EBE VE TIP TEKNİSYENLERİ	3.092	0,55	1.148	1,34	3.929	0,37
TERZİLER, KÜRK VE ŞAPKA İŞÇİLERİ	3.087	0,55	317	0,37	5.840	0,55
ELEKTRİK VE ELEKTRONİK MONTÖRLERİ	2.818	0,50	260	0,3	6.583	0,62
DEĞİRMEN, FIRIN, İÇKİ BESİN İŞÇİLERİ	2.704	0,48	120	0,14	5.628	0,53
TORNA TEZGAHI OPERATÖRÜ (METAL)	2.256	0,4	294	0,34	3.823	0,36
AYAKKABI VE DERİ EŞYA İMALİ İŞÇİLERİ	2.183	0,39	180	0,21	3.929	0,37
KİMYAGER VE FİZİKÇİ	2.141	0,38	118	0,14	3.398	0,32
MÜRETTİP, MATBAA İŞÇİLERİ	2.102	0,37	62	0,07	3.398	0,32
DAKTİLOLAR VE BİLGİSAYAR OPERATÖRLERİ	2.089	0,37	121	0,14	5.309	0,5
MÜCEVHER, CAM, KİL VE PORSELEN İŞÇİLİĞİ	1.977	0,35	97	0,11	2.867	0,27
SIHHİ TESİSATÇILAR VE BORU TESİSATÇILARI	1.824	0,32	171	0,2	3.292	0,31
TARIM, ORMAN İŞÇİSİ, BALIKCI, AVCI	1.747	0,31	245	0,29	2.761	0,26
KAUÇUK, PLASTİK ÜRÜN VE TAŞIT LAS. İML.İŞÇİ	1.736	0,31	191	0,22	2.973	0,28
METAL İŞLEMCİLERİ	1.735	0,31	54	0,06	4.035	0,38
ÖTEKİ İNŞAAT VE İLGİLİ İŞÇİLER	1.415	0,25	208	0,24	2.442	0,23
DİĞER MESLEKLİ İŞÇİLER	16.541	2,93	1.921	2,24	37.166	3,50
VASIFLI İŞÇİLER	378.649	67,09	33.305	38,78	704.964	66,39
VASIFSIZ İŞÇİLER	185.739	32,91	52.577	61,22	356.889	33,61
GENEL TOPLAM	564.388	100	85.882	100	1.061.853	100

TABLO 4 : 2006 YILI SONU İTİBARIYLA BAŞVURU, İŞE YERLEŞTİRME VE İŞSİZLERİN YAŞ GRUPLARINA GÖRE DAĞILIMI

YAŞ GRUPLARI	BAŞVURU		İŞE YERLEŞTİRME		İŞSİZ		İŞE YERLEŞTİRMEİNİN BAŞVURUYA ORANI %
	TOPLAM	GEN. TOP. ORANI %	TOPLAM	GEN. TOP. ORANI %	TOPLAM	GEN. TOP. ORANI %	
15-19	31.077	5,51	4.218	4,91	29.786	2,81	13,57
20-24	138.951	24,62	18.839	21,94	178.051	16,77	13,56
25-29	148.805	26,37	26.753	31,15	269.066	25,34	17,98
30-34	96.005	17,01	14.746	17,17	213.575	20,11	15,36
35-39	64.724	11,47	9.443	11	150.438	14,17	14,59
40-44	49.097	8,7	6.730	7,84	122.891	11,57	13,71
45-64	34.897	6,18	5.105	5,94	96.511	9,09	14,63
65 ve daha büyük	832	0,15	48	0,06	1.535	0,14	5,77
GENEL TOPLAM	564.388	100	85.882	100	1.061.853	100	15,22

TABLO 5 : 2006 YILI SONU İTİBARIYLA BAŞVURU, İŞE YERLEŞTİRME VE İŞSİZLERİN EĞİTİM DÜZEYLERİNE GÖRE DAĞILIMI

EĞİTİM DÜZEYLERİ	BAŞVURU		İŞE YERLEŞTİRME		İŞSİZ		İŞE YERLEŞTİRMEİNİN BAŞVURUYA ORANI %
	TOPLAM	GEN. TOP. ORANI %	TOPLAM	GEN. TOP. ORANI %	TOPLAM	GEN. TOP. ORANI %	
Okuma Yazma Bilmeyen	4.942	0,88	415	0,48	9268	0,87	8,4
Okur Yazar	8.210	1,45	1.842	2,14	17580	1,66	22,44
İlkokul Mezunu	192.477	34,1	37.067	43,16	402.707	37,92	19,26
Orta ve Dengi Okul Mez.	74.787	13,25	10.726	12,49	139.832	13,17	14,34
Sanat Ortaokulu Mez.	354	0,06	58	0,07	827	0,08	16,38
Lise ve Dengi Okul Mez.	124.932	22,14	14.616	17,02	223.144	21,01	11,7
Sanat ve Teknik Lise Mez.	9.154	1,62	1.931	2,25	29.996	2,82	21,09
Lise Üstü Sanatla İlgili Böl.Meز.	1.415	0,25	145	0,17	2.444	0,23	10,25
Anadolu Teknik Lisesi Mez	481	0,09	62	0,07	669	0,06	12,89
Meslek Lisesi Mez.	66.830	11,84	9.762	11,37	104.482	9,84	14,61
Meslek Yüksek Okulu 2 Yıllık	37.257	6,6	4.217	4,91	57.749	5,44	11,32
Üniversite Mez.	42.790	7,58	4.984	5,80	72.111	6,79	11,65
Master Doktora	759	0,13	57	0,07	1.044	0,10	7,51
GENEL TOPLAM	564.388	100	85.882	100	1.061.853	100	15,22

TABLO 6 : ÖZÜRLÜ VE ESKİHÜKÜMLÜLERİN AÇIK KONTENJAN DURUMLARI

AÇIK KONTENJAN DURUMU	2005 YILI İTİBARIYLA			2006 YILI İTİBARIYLA			2005-2006 DEĞİŞİM ORANI %
	KAMU	ÖZEL	TOPLAM	KAMU	ÖZEL	TOPLAM	
ÖZÜRLÜLER	2.990	21.824	24.814	2.331	19.427	21.758	-12,32
ESKİHÜKÜMLÜLER	1.738	14.490	16.228	1.192	11.652	12.844	-20,85

TABLO 7 : SIRA BEKLEYEN ÖZÜRLÜ VE ESKİ HÜKÜMLÜLER

SIRA BEKLEYEN	2005 YILI İTİBARIYLA			2006 YILI İTİBARIYLA			2005-2006 DEĞİŞİM ORANI %
	ERKEK	KADIN	TOPLAM	ERKEK	KADIN	TOPLAM	
ÖZÜRLÜLER	59.829	9.716	69.545	57.151	10.492	67.643	-2,73
ESKİHÜKÜMLÜLER	24.976	382	25.358	22.841	365	23.206	-8,49

**TABLO 8: 2006 YILI SONU İTİBARIYLA
İL MÜDÜRLÜKLERİNİN FAALİYETLERİNE İLİŞKİN GENEL VERİLER**

İLLER	BAŞVURU (*) (İş Arayanlar)	GEÇEN YILDAN DEVREDEN AÇIK İŞ	AÇIK İŞLER (*)			İŞE YERLEŞTİRME (*)			İPTAL EDİLEN AÇIK İŞ(*)	ERTESİ AYA DEVREDEN AÇIK İŞ	KAYITLI İŞGÜCÜ	KAYITLI İŞSİZ	İŞVEREN GÖRÜŞMELERİ (*)		
			KAMU	ÖZEL	TOPLAM	KAMU	ÖZEL	TOPLAM					TEMAS	ZİYARET	TOPLAM
ADANA	17.235	3.858	436	3.086	3.522	373	1.770	2.143	113	5.124	40.114	37.886	258	638	896
ADIYAMAN	2.447	236	56	282	338	46	201	247	23	304	6.060	6.014	4	196	200
AFYON	3.741	1.095	608	1.235	1.843	525	707	1.232	246	1.460	7.259	7.034	16	87	103
AĞRI	2.198	79	118	86	204	46	68	114	20	149	2.864	2.826	12	49	61
AKSARAY	1.842	315	352	487	839	348	309	657	24	473	3.059	2.986	109	112	221
AMASYA	2.442	182	262	712	974	203	665	868	22	266	4.186	3.998	18	260	278
ANKARA	38.390	7.329	3.064	7.443	10.507	1.972	2.285	4.257	811	12.768	83.141	79.292	517	312	829
ANTALYA	9.209	6.355	1.551	2.965	4.516	820	927	1.747	327	8.797	20.002	18.578	36	147	183
ARDAHAN	448	25	41	16	57	30	6	36	4	42	739	732	13	54	67
ARTVİN	4.142	45	2.452	225	2.677	2.304	170	2.474	2	246	6.694	5.981	168	193	361
AYDIN	8.481	825	298	1.539	1.837	276	1.158	1.434	226	1.002	15.352	13.808	256	264	520
BALIKESİR	6.760	665	460	1.095	1.555	376	771	1.147	26	1.047	14.133	13.761	34	326	360
BARTIN	4.660	143	21	483	504	11	304	315	50	282	13.212	10.050	0	36	36
BATMAN	2.754	48	61	271	332	35	248	283	3	94	4.208	4.158	0	124	124
BAYBURT	517	34	17	320	337	14	72	86	128	157	929	800	2	64	66
BİLECİK	1.298	692	14	581	595	15	153	168	402	717	2.964	2.754	107	77	184
BİNGÖL	959	36	26	31	57	7	21	28	20	45	1.714	1.696	1	74	75
BİTLİS	932	9	46	17	63	21	7	28	0	44	1.578	1.548	0	12	12
BOLU	1.693	539	37	632	669	29	328	357	49	802	3.824	3.696	1	133	134
BURDUR	1.479	114	145	363	508	138	259	397	33	192	2.418	2.230	158	136	294
BURSA	33.351	3.305	597	9.234	9.831	398	7.107	7.505	617	5.014	59.797	52.116	191	940	1.131
ÇANAKKALE	3.377	1.185	177	894	1.071	168	331	499	50	1.707	5.998	4.480	56	271	327
ÇANKIRI	1.028	142	328	435	763	324	252	576	16	313	2.426	2.338	3	22	25
ÇORUM	3.500	462	134	867	1.001	118	335	453	100	910	7.095	6.647	21	101	122
DENİZLİ	9.641	2.021	526	2.148	2.674	500	1.109	1.609	451	2.635	16.075	14.892	6	144	150
DİYARBAKIR	6.692	209	164	417	581	95	156	251	101	438	10.711	10.507	0	0	0
DÜZCE	3.808	438	29	1.158	1.187	25	628	653	49	923	6.807	6.363	93	49	142
EDİRNE	2.932	738	160	504	664	148	368	516	225	661	5.087	4.869	5	387	392
ELAZIĞ	4.239	305	240	662	902	153	353	506	228	473	8.199	8.077	255	181	436
ERZİNCAN	1.670	112	75	327	402	53	285	338	24	152	3.819	3.639	0	414	414
ERZURUM	4.683	493	433	527	960	371	195	566	44	843	9.019	8.525	167	21	188
ESKİŞEHİR	7.947	1.330	379	3.606	3.985	340	1.590	1.930	254	3.131	16.683	14.894	761	945	1.706
GAZİANTEP	12.491	1.529	370	2.547	2.917	232	2.024	2.256	151	2.039	25.945	25.733	165	255	420
GİRESUN	2.982	70	114	449	563	60	277	337	9	287	5.271	5.165	22	188	210
GÜMÜŞHANE	734	71	29	226	255	20	209	229	6	91	1.721	1.591	53	125	178
HAKKARİ	1.806	36	151	154	305	85	174	259	28	54	2.506	2.428	1	33	34
HATAY	5.087	390	64	296	360	51	157	208	49	493	10.103	9.791	11	223	234
IGDIR	842	30	91	347	438	67	340	407	48	13	692	623	0	13	13
ISPARTA	3.273	385	508	226	734	612	165	777	50	292	6.233	6.075	51	297	348
İSTANBUL	111.262	35.809	2.660	33.264	35.924	1.965	11.605	13.570	6.129	52.034	249.952	226.030	878	2.195	3.073
İZMİR	33.461	9.855	1.095	5.051	6.146	1.042	2.459	3.501	989	11.511	74.032	71.365	571	556	1.127
K.MARAŞ	5.134	1.549	155	859	1.014	117	812	929	27	1.607	8.279	8.085	0	335	335

**TABLO 8: 2006 YILI SONU İTİBARIYLA
İL MÜDÜRLÜKLERİNİN FAALİYETLERİNE İLİŞKİN GENEL VERİLER**

İLLER	BAŞVURU (İş Arayanlar)	GEÇEN YILDAN DEVREDEDEN AÇIK İŞ	AÇIK İŞLER			İŞE YERLEŞTİRME			İPTAL EDİLEN AÇIK İŞ	ERTESİ AYA DEVREDEDEN AÇIK İŞ	KAYITLI İŞGÜCÜ	KAYITLI İŞSİZ	İŞVEREN GÖRÜŞMELERİ		
			KAMU	ÖZEL	TOPLAM	KAMU	ÖZEL	TOPLAM					TEMAS	ZİYARET	TOPLAM
KARABÜK	2.569	553	68	404	472	62	326	388	47	590	5.082	4.835	0	100	100
KARAMAN	1.554	484	86	397	483	80	335	415	96	456	2.647	2.610	8	157	165
KARS	926	70	91	100	191	89	80	169	40	52	1.940	1.902	30	88	118
KASTAMONU	2.265	416	65	363	428	43	137	180	88	576	5.551	4.644	18	81	99
KAYSERİ	10.525	1.884	393	2.596	2.989	331	1.914	2.245	160	2.468	18.153	17.555	352	1.387	1.739
KIRIKKALE	2.318	190	436	323	759	412	240	652	31	266	5.672	5.313	52	345	397
KIRKLARELİ	4.138	628	139	352	491	54	315	369	61	689	7.700	6.698	56	202	258
KİRŞEHİR	1.906	217	104	465	569	67	237	304	46	436	3.387	3.260	83	136	219
KİLİS	1.260	31	69	102	171	55	83	138	7	57	1.599	1.559	1	15	16
KOCAELİ	22.494	2.825	827	6.669	7.496	345	3.672	4.017	952	5.352	43.301	41.535	186	510	696
KONYA	11.473	1.571	797	1.706	2.503	718	1.446	2.164	230	1.680	19.422	17.270	2	802	804
KÜTAHYA	5.251	541	358	1.246	1.604	377	933	1.310	113	722	12.043	10.595	59	311	370
MALATYA	7.702	1.110	1.365	1.425	2.790	1.236	1.222	2.458	72	1.370	12.507	11.782	141	314	455
MANİSA	9.554	1.750	483	1.805	2.288	362	750	1.112	251	2.675	18.330	17.449	77	411	488
MARDİN	1.643	46	186	198	384	165	194	359	21	50	2.237	2.107	19	60	79
MERSİN	12.626	1.219	730	1.144	1.874	689	801	1.490	252	1.351	25.618	24.224	47	345	392
MUĞLA	6.770	930	800	1.597	2.397	402	335	737	102	2.488	11.862	10.558	302	223	525
MUŞ	1.289	27	13	51	64	0	46	46	8	37	2.501	2.469	1	4	5
NEVŞEHİR	2.449	168	188	202	390	176	138	314	38	206	3.873	3.664	9	112	121
NİĞDE	1.805	198	51	383	434	36	182	218	41	373	3.478	3.266	0	39	39
ORDU	2.627	158	75	509	584	64	473	537	55	150	5.167	4.918	0	205	205
OSMANİYE	1.943	56	193	167	360	184	133	317	12	87	4.092	3.990	237	145	382
RİZE	9.237	295	1.101	287	1.388	26	185	211	17	1.455	13.632	10.673	0	87	87
SAKARYA	7.812	896	229	1.363	1.592	197	891	1.088	143	1.257	15.059	14.629	56	80	136
SAMSUN	8.519	1.043	1.455	1.318	2.773	1.362	729	2.091	135	1.590	16.134	15.382	145	136	281
SİİRT	1.210	20	91	289	380	87	256	343	15	42	1.761	1.749	96	209	305
SİNOP	1.245	63	53	176	229	46	51	97	4	191	2.208	2.164	16	19	35
SİVAS	5.004	613	273	535	808	261	248	509	133	779	10.983	10.759	128	134	262
ŞIRNAK	614	83	118	75	193	126	13	139	9	128	1.264	1.222	1	10	11
Ş.URFA	4.381	537	302	625	927	279	465	744	166	554	8.329	8.079	218	160	378
TEKİRDAĞ	9.658	3.726	217	2.204	2.421	193	935	1.128	1.524	3.495	22.132	21.454	139	230	369
TOKAT	3.162	305	238	370	608	198	316	514	37	362	5.603	5.428	15	140	155
TRABZON	8.499	415	500	754	1.254	201	148	349	81	1.239	13.309	12.851	0	10	10
TUNCELİ	1.126	11	52	46	98	20	27	47	17	45	1.613	1.605	14	34	48
UŞAK	4.595	414	46	794	840	37	675	712	126	416	8.714	8.434	67	408	475
VAN	3.529	215	139	304	443	54	177	231	14	413	6.112	5.856	0	4	4
YALOVA	2.374	165	76	845	921	67	827	894	6	186	5.644	5.458	127	246	373
YOZGAT	1.913	505	131	433	564	69	215	284	76	709	4.612	4.551	10	74	84
ZONGULDAK	4.856	971	1.665	358	2.023	476	193	669	693	1.632	16.461	15.295	106	155	261
GENEL TOPLAM	564.388	108.437	32.747	119.047	151.794	24.179	61.703	85.882	18.093	156.256	1.140.632	1.061.853	7.838	19.117	26.955

NOT: (*) OCAK-ARALIK 2006 Dönemi verilerini içermektedir.

**TABLO 9 : 2006 YILI ARALIK AYI İÇİNDE ALINAN VE KARŞILANAN AÇIK İŞLER
(EKONOMİK FAALİYET ALANLARINA GÖRE)**

EKONOMİK FAALİYETLER	GEÇEN AYDAN DEVREDEN AÇIK İŞLER	ALINAN AÇIK İŞLER			KARŞILANAN AÇIK İŞLER (İŞE YERLEŞTİRME)			İPTAL EDİLEN AÇIK İŞLER	ERTESİ AYA DEVREDEN AÇIK İŞLER
		KAMU	ÖZEL	TOPLAM	KAMU	ÖZEL	TOPLAM		
TARIM, AVCILIK, ORMANCILIK	1.857	183	67	250	144	12	156	3	1.948
BALIKÇILIK	49	0	9	9	0	0	0	0	58
MADEN VE BENZERLERİ ÇIKARMA	3.202	95	291	386	35	40	75	12	3.501
İMALAT SANAYİ	58.045	652	7.548	8.200	33	3.519	3.552	111	62.582
ELEKTRİK, GAZ VE SU	2.197	414	57	471	8	4	12	14	2.642
YAPI (İNŞAAT) VE BAYINDIRLIK İŞLERİ	6.198	38	1.195	1.233	26	455	481	33	6.917
TOPTAN VE PERAKENDE TİCARET	18.640	3	1.986	1.989	2	445	447	68	20.114
OTELLER VE LOKANTALAR	7.508	19	426	445	20	90	110	11	7.832
TAŞIMA, DEPOLAMA VE HABERLEŞME	7.254	15	810	825	15	178	193	2	7.884
MALİ ARACI KURULUŞLARIN FAALİYETLERİ	4.143	9	539	548	9	43	52	6	4.633
GAYRİMENKUL KİRALAMA FAALİYETLERİ	9.343	17	944	961	28	268	296	32	9.976
KAMU YÖNETİMİ, SAVUNMA VE SOSYAL GÜVENLİK	7.782	1.964	118	2.082	737	18	755	149	8.960
EGİTİM HİZMETLERİ	2.067	567	248	815	520	108	628	15	2.239
SAĞLIK İŞLERİ VE SOSYAL HİZMETLER	2.390	153	337	490	117	106	223	5	2.652
DİĞER TOPLUMSAL, SOSYAL, KİŞİSEL HİZMETLER	13.545	59	843	902	40	268	308	61	14.078
EVLERDE YAPTIRILAN HİZMET İŞLERİ	203	0	9	9	0	6	6	0	206
ULUSLARARASI ÖRGÜTLER VE TEMSİLCİLİKLER	32	0	3	3	0	1	1	0	34
TOPLAM	144.455	4.188	15.430	19.618	1.734	5.561	7.295	522	156.256

TABLO 10 : YURTDIŞINA GÖNDERİLEN İŞÇİLERİN ÜLKELER İTİBARIYLA DAĞILIMI

ÜLKELER	2005 YILI			TOP/GEN TOP. ORANI %	2006 YILI			TOP/GEN TOP. ORANI %	05/06 ORANI %
	ERKEK	KADIN	TOPLAM		ERKEK	KADIN	TOPLAM		
A.B.DEVLETLERİ	67	23	90	0,15	44	13	57	0,07	-36,67
AFGANİSTAN	6.048	0	6.048	10,02	2.228	0	2.228	2,74	-63,16
ALMANYA	1.073	1	1.074	1,78	708	0	708	0,87	-34,08
ARNAVUTLUK	11	0	11	0,02	27	0	27	0,03	145,45
AVUSTURALYA	2	0	2	0,00	0	0	0	0,00	-100,00
AVUSTURYA	12	11	23	0,04	2	0	2	0,00	-91,30
AZERBAJCAN	627	2	629	1,04	632	0	632	0,78	0,48
B.ARAP EMİRLİKLERİ	1.842	1	1.843	3,05	1.174	2	1.176	1,45	-36,19
BELÇİKA	0	0	0	0,00	5	1	6	0,01	-
BULGARİSTAN	44	0	44	0,07	58	0	58	0,07	31,82
CEZAYİR	723	1	724	1,20	1.477	1	1.478	1,82	104,14
DANİMARKA	1	0	1	0,00	0	0	0	0,00	-100,00
FAS	328	2	330	0,55	365	3	368	0,45	11,52
FINLANDİYA	7	0	7	0,01	0	0	0	0,00	-100,00
FRANSA	580	13	593	0,98	368	9	377	0,46	-36,42
GANA	0	0	0	0,00	39	0	39	0,05	-
GÜRCİSTAN	102	2	104	0,17	9	0	9	0,01	-91,35
İNGİLTERE	2	0	2	0,00	1	0	1	0,00	-50,00
İRAK	8.236	1	8.237	13,65	7.524	1	7.525	9,25	-8,64
İRAN	23	0	23	0,04	1	0	1	0,00	-95,65
İSRAIL	417	0	417	0,69	602	0	602	0,74	44,36
İSVEÇ	2	8	10	0,02	8	1	9	0,01	-10,00
K.K.T.C.	49	0	49	0,08	111	0	111	0,14	126,53
KANADA	1	1	2	0,00	2	0	2	0,00	0,00
KATAR	1.601	3	1.604	2,66	4.592	5	4.597	5,65	186,60
KAZAKİSTAN	5.770	5	5.775	9,57	8.615	12	8.627	10,60	49,39
KIRGIZİSTAN	129	0	129	0,21	0	0	0	0,00	-100,00
KUVEYT	151	0	151	0,25	595	1	596	0,73	294,70
LİBYA	986	0	986	1,63	770	0	770	0,95	-21,91
MAKEDONYA	103	1	104	0,17	4	0	4	0,00	-96,15
MALDİVLER	49	0	49	0,08	0	0	0	0,00	-100,00
MALİ	0	0	0	0,00	73	0	73	0,09	-
MEKSİKA	0	0	0	0,00	8	0	8	0,01	-
MISIR	118	0	118	0,20	694	0	694	0,85	488,14
MOĞOLİSTAN	9	0	9	0,01	25	0	25	0,03	177,78
MOLDOVA	0	0	0	0,00	85	0	85	0,10	-
MONACO	0	0	0	0,00	1	0	1	0,00	-
NEPAL	84	1	85	0,14	152	0	152	0,19	78,82
NORVEÇ	0	1	1	0,00	0	0	0	0,00	-100,00
OMAN	37	0	37	0,06	0	0	0	0,00	-100,00
ÖZBEKİSTAN	349	0	349	0,58	147	0	147	0,18	-57,88
PAKİSTAN	10	0	10	0,02	23	0	23	0,03	130,00
POLONYA	7	0	7	0,01	0	0	0	0,00	-100,00
ROMANYA	111	2	113	0,19	169	0	169	0,21	49,56
RUSYA	19.527	13	19.540	32,38	24.123	19	24.142	29,67	23,55
S.ARABİSTAN	6.425	27	6.452	10,69	19.841	0	19.841	24,38	207,52
SUDAN	107	0	107	0,18	469	0	469	0,58	338,32
TACİKİSTAN	78	0	78	0,13	218	1	219	0,27	180,77
TATARİSTAN	156	0	156	0,26	0	0	0	0,00	-100,00
TÜRKMENİSTAN	962	2	964	1,60	1.085	1	1.086	1,33	12,66
UKRAYNA	1.017	0	1.017	1,69	1.926	0	1.926	2,37	89,38
UMMAN	0	0	0	0,00	58	0	58	0,07	-
ÜRDÜN	2.237	4	2.241	3,71	2.239	0	2.239	2,75	-0,09
Y.ZELLANDA	1	0	1	0,00	0	0	0	0,00	-100,00
YEMEN	9	0	9	0,01	12	0	12	0,01	33,33
TOPLAM	60.230	125	60.355	100,00	81.309	70	81.379	100,00	34,83

**2006 YILI ARALIK AYI İÇİNDE ALINAN VE KARŞILANAN AÇIK İŞLER
(EKONOMİK FAALİYET ALANLARINA GÖRE)**

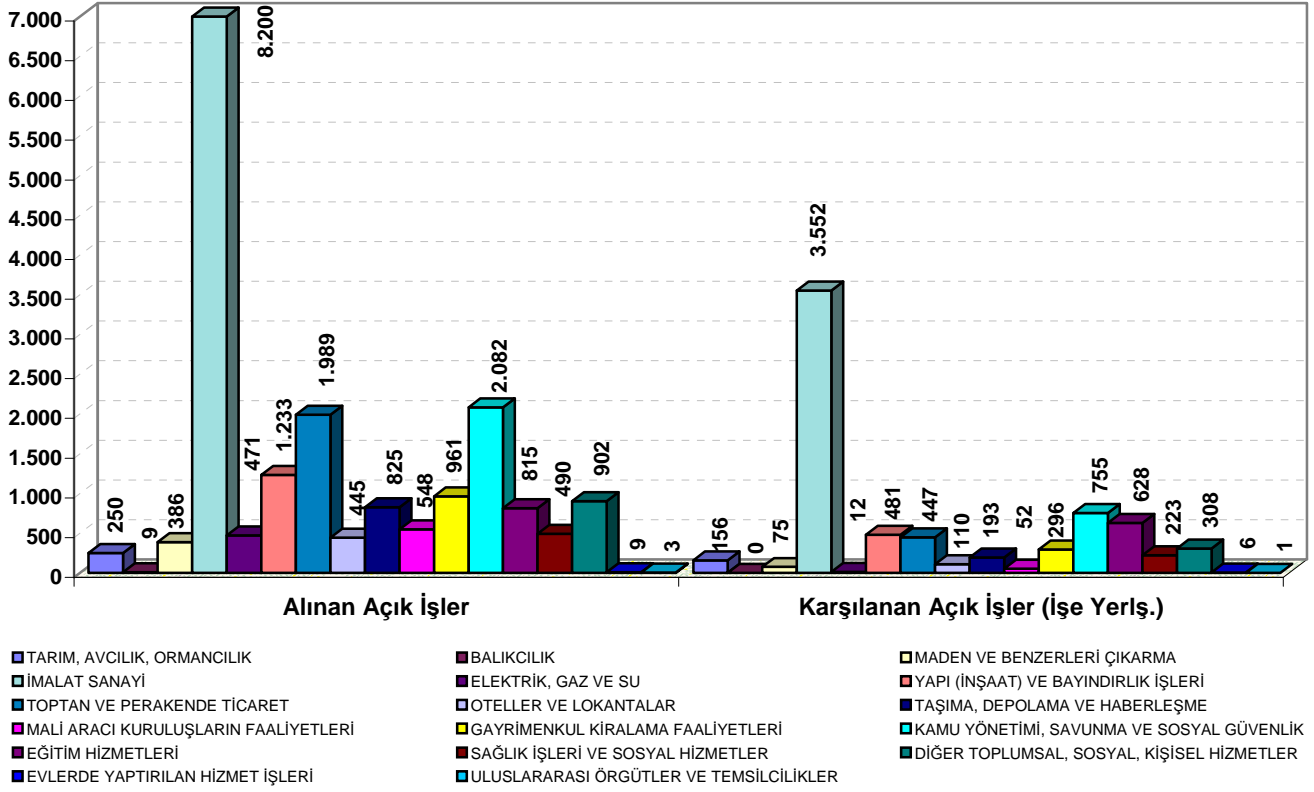

TABLO 11 : ÖZEL SEKTÖRE YAPILAN İŞE YERLEŞTİRMELER (SEKTÖRLERE GÖRE)

EKONOMİK FAALİYETLER	ARALIK 2005	TOPLAMA ORANI %	ARALIK 2006	TOPLAMA ORANI %	GEÇEN YILA GÖRE DEĞİŞİM ORANI %
TARIM	39	0,67	12	0,22	-69,23
SANAYİ	3.813	65,48	4.018	72,25	5,38
HİZMET	1.971	33,85	1.531	27,53	-22,32
TOPLAM	5.823	100	5.561	100	-4,50

TABLO 12 : KAYITLI İŞSİZLERİN BEKLEME SÜRELERİ

2006 YILI				
BEKLEME SÜRELERİ	ERKEK	KADIN	TOPLAM	GENEL TOPLAMA ORANI %
30 GÜN VE AZ	1.089	588	1.677	0,16
1 - 2 AY	7.827	2.792	10.619	1,00
2 - 3 AY	15.653	8.376	24.029	2,26
3 - 4 AY	23.480	8.376	31.856	3,00
4 - 5 AY	15.653	8.376	24.029	2,26
5 - 6 AY	23.480	8.376	31.856	3,00
6 - 7 AY	23.480	11.168	34.648	3,26
7 - 8 AY	31.306	11.168	42.474	4,00
8 - 12 AY	133.051	44.672	177.723	16,74
1 YILDAN FAZLA	507.633	175.309	682.942	64,32
GENEL TOPLAM	782.652	279.201	1.061.853	100

TABLO 13: İŞGÜCÜ YETİŞTİRME KURSLARI VE MESLEKİ REHABİLİTASYON FAALİYETLERİ

KURS TÜRÜ	ARALIK 2006				2006 YILI	
	Açılan Kurs Sayısı	Katılan Kursiyer Sayısı			Açılan Kurs Sayısı	Katılan Kursiyer Sayısı
		Erkek	Kadın	Toplam		
İstihdam Garantili Kurslar	22	218	412	630	246	5.025
Kendi İşini Kuracaklara Yönelik Kurslar	5	43	88	131	38	648
Özürlülere Yönelik Kurslar	14	153	77	230	94	3.047
Eski Hükümlülere Yönelik Kurslar	34	537	17	554	126	2.019
ÖSDP Kapsamında Açılan Kurs	-	-	-	0	82	1.945
İşsizlik Sigortası Kapsamında Düzenlenen	9	22	107	129	118	1.687
Setip (sertifikalı tarım işçisi)	-	-	-	0	48	1.151
Bilişim çırakları	-	-	-	0	68	1.006
KOSGEB (Ceza infaz kurumu)	-	-	-	0	34	578
TOPLAM	84	973	701	1.674	854	17.106

TABLO 14: İŞLETMELERDE EĞİTİM SEMİNERİ FAALİYETLERİ

DÜZENLENEN SEMİNERLERİN TÜRÜ	ARALIK 2006			2006 YILI		
	Seminer Verilen İşyeri Sayısı	Seminer Sayısı	Seminerlere Katılan Sayısı	Seminer Verilen İşyeri Sayısı	Seminer Sayısı	Seminerlere Katılan Sayısı
İşçi Geliştirme Semineri	18	9	207	160	113	2.590
İlk Kademe Yöneticilik Semineri		3	33		16	277
Orta Kademe Yöneticilik Semineri		3	43		12	188
Zaman Yönetimi Semineri		1	25		18	379
Toplam Kalite Yönetim Semineri		2	50		18	394
İnsan İlişkileri ve Stres Semineri		1	25		29	659
İnsan İlişkileri ve İletişim Semineri		3	73		19	446
İşçi Sağlığı ve İş Güvenliği Semineri		11	237		209	4.849
TOPLAM			33		693	

TABLO 15: 2006 ARALIK AYI İŞ VE MESLEK DANIŞMANLIĞI FAALİYETLERİ

İLLER	ARALIK - 2006			2006 YILI		
	BİREYSEL GÖRÜŞMELER	ÇALIŞMA YAPILAN OKUL SAYISI	ÇALIŞMA YAPILAN ÖĞRENCİ SAYISI	BİREYSEL GÖRÜŞMELER	ÇALIŞMA YAPILAN OKUL SAYISI	ÇALIŞMA YAPILAN ÖĞRENCİ SAYISI
ADANA	47	7	723	127	25	2.426
AMASYA	108	-	-	292	28	1.220
ANKARA	5	10	1.629	63	74	9.140
BURSA	32	3	947	638	22	3.312
ÇORUM	-	5	765	1	23	3.660
ERZİNCAN	26	-	-	343	11	664
ERZURUM	-	-	-	11	7	734
GAZİANTEP	-	-	-	-	7	1.345
MERSİN	7	11	1.739	34	43	6.518
EMİNÖNÜ (İST)	-	4	436	10	15	2.254
İZMİR	7	6	353	63	37	1.342
KOCAELİ	87	5	940	239	160	16.054
KONYA	-	-	-	3	36	3.226
NEVŞEHİR	11	-	-	71	12	811
ŞİŞLİ (İST)	-	-	-	4	8	829
SAMSUN	17	3	608	174	45	7.746
TOKAT	12	9	1.243	13	28	2.757
ÜMRANİYE (İST)	5	5	1.145	38	20	3.185
TOPLAM	364	68	10.528	2.124	601	67.223

TABLO 16: ÖZELLEŞTİRME NEDENİYLE İŞTEN ÇIKARILANLARA YAPILAN İŞ KAYBI TAZMİNATI (İKT) ÖDEMELERİ

AY	İLK KEZ BAŞVURANLAR	İLK KEZ İKT ÖDENENLER	İKT ÖDEMESİ DEVAM EDENLER	OCAK-ARALIK-2006 DÖNEMİNDE İKT ÖDENENLER	OCAK 2002-ARALIK 2006 DÖNEMİNDE İKT ÖDENENLER
ARALIK 2006	101	101	1.866	4.378	14.193

TABLO 17: 4447 SAYILI KANUN GEREĞİ İŞTEN ÇIKARILANLARA YAPILAN (İO) ÖDEMELERİ

AY	İLK KEZ BAŞVURANLAR	İLK KEZ İO ÖDENENLER	İO ÖDEMESİ DEVAM EDENLER	OCAK-ARALIK-2006 DÖNEMİNDE İO ÖDENENLER	OCAK 2002-ARALIK 2006 DÖNEMİNDE İO ÖDENENLER
ARALIK 2006	19.065	17.077	173.368	314.073	754.825

TABLO 18: TERÖRLE MUCADELE KANUNU KAPSAMINDAKİLERLE İLGİLİ SAYISAL VERİLER

AY İÇİNDE BAŞVURU		GEÇEN AYDAN DEVREDEN AÇIK İŞ	AY İÇİNDE ALINAN AÇIK İŞ			İŞE YERLEŞTİRME			İPTAL EDİLEN AÇIK İŞ	ERTESİ AYA DEVREDEN AÇIK İŞ	AÇIK KONTENJAN	SIRA BEKLEYENLER		
ERKEK	KADIN		ERKEK	KADIN	TOPLAM	ERKEK	KADIN	TOPLAM				ERKEK	KADIN	TOPLAM
10	1	30.200	-	-	1813	5	1	6	22	31.985	43.188	149	11	160

İŞSİZLİK SİGORTASI SİGORTALILAR!

- * Sigortalı çalışmak, işsiz kaldığımızda gelirinizin sigortası olacaktır.
- * İşsiz kaldığımızda belirli bir süre de olsa güvenceye kavuşmak istiyorsanız sigortalı olarak çalışınız.



İŞVERENLER ! . İŞ GÖRENLER ! KURUM ÖZEL KESİMİN DE HİZMETİNDE

- * Çalışan işgücünün niteliğini geliştirmek amacı ile işletmelerde düzenlediğimiz eğitim seminerlerimizden yararlanabilirsiniz.
- * Yurtiçinde ve Yurtdışında çalıştıracağınız elaman talebinizi Türkiye İş Kurumuna verin.



İŞSİZLER !

- * Yurtdışına işçi gönderen tek yasal kuruluş Türkiye İş Kurumudur. Yurtdışına işçi olarak gitmek için işçi simsarlarına aldanmayınız.



GENÇLER !

- * Meslek seçiminde acele karar değil, doğru karar esastır. Kurumun Meslek Danışma Merkezleri bu konuda sizlere yardımcı olur.



ÖZÜRLÜ, ESKİ HÜKÜMLÜ VE TERÖR MAĞDURLARI !

- * İşe yerleştirilebilmeniz için Türkiye İş Kurumuna başvurunuz.



TÜRKİYE İŞ KURUMU
Türkiye'nin Tek İş Kurumu

TANIMLAR

Başvuru: İş arayanların, gereksinimlerinin karşılanması için Kurum İl Müdürlüklerine doğrudan yaptıkları müracaat.

Devreden Başvuru: Bir önceki aydan devreden iş arayanlara ilişkin kayıt.

Açık İş : Kuruma işverenlerden intikal eden işçi istemi.

İşveren İstemi (Talep): İşverenlerin, işçi istemlerini Kurum ünitesine ayrıntılı olarak bildirmesi.

Davet: İş arayanlara, ünitelerimizde karşılıklı görüşme yapmak amacıyla yapılan çağrı.

İş Arastırması (Sondaj): İş istemi ile Kurum İl Müdürlüklerine başvuran nitelikli iş arayanların Kurum kayıtlarında durumlarına uygun açık iş bulunmaması halinde bu kişilerin işyerlerine tavsiye edilmesi.

Görüşme (Mülakat): Mesleğine, iş tecrübesine, öğrenimine, iş tercihinine ve kişisel durumuna en uygun işi bulmak amacıyla, iş arayan ile yapılan görüşme.

Gönderme: Seçme ve Davet yapılan iş arayanlar ile günlük başvuruda bulunanların, işverenle görüşme yapmak üzere işyerine gönderilmesi.

Takdim: Kurum İl Müdürlüklerince işyerine gönderilmesine karar verilen iş arayanların, işverenle görüşme yapmak üzere işyerinde bulunması.

İşe Yerleştirme (Plasman): İş arayanların Kurumca işe yerleştirilmesi.

Karşılanan Açık İş: İşverenlerin vermiş oldukları işçi istemlerinin Kurumca karşılanması.

Açık Kontenjan: İşverenlerin yasa gereği çalıştırmak zorunda oldukları özürsüz ve eski hükümlüler ile terörden etkilenme sonucu işe yerleştirileceklere ilişkin açık işgücü sayısı.

Özürsüz: Bedensel, zihinsel ve ruhsal özürleri nedeniyle çalışma gücünün en az %40'ından yoksun olduğu sağlık kurulu raporu ile belgelenen kişiler.(Sakatların İstihdamı hk.Tüzük, Md.2).

Eski Hükümlü: Altı aydan daha uzun süreli hürriyeti bağlayıcı bir cezadan veya devlet memuru olmaya engel bir suçtan hüküm giymiş ve cezasını infaz kurumlarında tamamlamış veya cezası tecil edilmiş yahut şartlı salıverme yoluyla tahliye edilmiş olanlar ile özel kanunlarında belirtilen şartlardan dolayı istihdam edilmeleri olanağı bulunmayanlar veya ömür boyu kamu hizmetlerinden yasaklı bulunanlar ya da Kurum tarafından daha önce bu kapsamda işe yerleştirilmemiş olan mükerrer suç işleyen kişiler(Eski Hükümlülerin İstihdamı hk. Tüzük, Md.2).

Transfer (Üniteler arası işlem): Yerel olarak gösterilen tüm çabalara rağmen karşılanamayan işveren istemlerine diğer üniteler aracılığıyla işlem yapılması.

Kayıtlı İşgücü: İş arayanlardan aktif kayıtlarda yer alanların tümü.

Aktif Kayıt: Son işlem tarihinden itibaren 1 yıl süre ile işe gönderilmek üzere hazır olan kayıt.

Pasif Kayıt: Aktif kayıt da yer alma hakkını kaybeden iş arayanlara ilişkin kayıt.

Toplu İsten Çıkarma (Tensikat): Bir işyerinde 10 veya daha çok işçinin çıkarılması (4857 Sayılı İş Yasası. Md.29).

Kayıtlı İssiz: Çalışma çağında ve gücünde olan, çalışmak isteyen, Kuruma başvurduğunda asgari ücret düzeyinde gelir getirici bir işi olmayan, Kurum tarafından henüz kendisine iş bulunamayan aktif kayıtlardaki kişilerdir. Kayıtlı işgücünden, daha iyi şartlarda iş arayanlar, emeklilerden iş arayanlar ve belli bir iş yerinde çalışmak isteyenler çıkarıldığında geri kalanlar kayıtlı işsiz sayılmaktadır.

Terörden etkilenenlerden iş arayanlar: 3713 Sayılı Terörle Mücadele Yasası ve bu Yasaya ek bir madde eklenmesi hakkındaki 4131 sayılı Yasa kapsamında olmak üzere, terör eylemleri nedeniyle şehit ve malul olanların yakınları ile çalışabilecek durumdaki malullerden, özel kuruluşlarda çalışmak amacıyla Kuruma başvuranlar.

Özelleştirme nedeniyle başvuranlar: 4046 Sayılı Yasa kapsamında yapılan özelleştirme nedeniyle işine son verilenlerden, süresi içinde Kuruma başvurarak, anılan Yasanın 21. Maddesinde belirtilen iş kaybı tazminatı, yeni bir iş bulma, meslek geliştirme, edindirme ve yetiştirme hizmetlerinden yararlanmak isteyenler.

Temas: İşverenlerle telefonla veya yazılı olarak yapılan iş görüşmesi.

Ziyaret: İşverenlerle işyerinde doğrudan yapılan iş görüşmesi.