



TÜRKİYE İŞ KURUMU GENEL MÜDÜRLÜĞÜ

AYLIK İSTATİSTİK BÜLTENİ

KASIM 2006

K-Q
TSE-ISO-EN
9000

2005 - 2006 KASIM AYLARI İŞGÜCÜ PİYASASI BİLGİLERİ

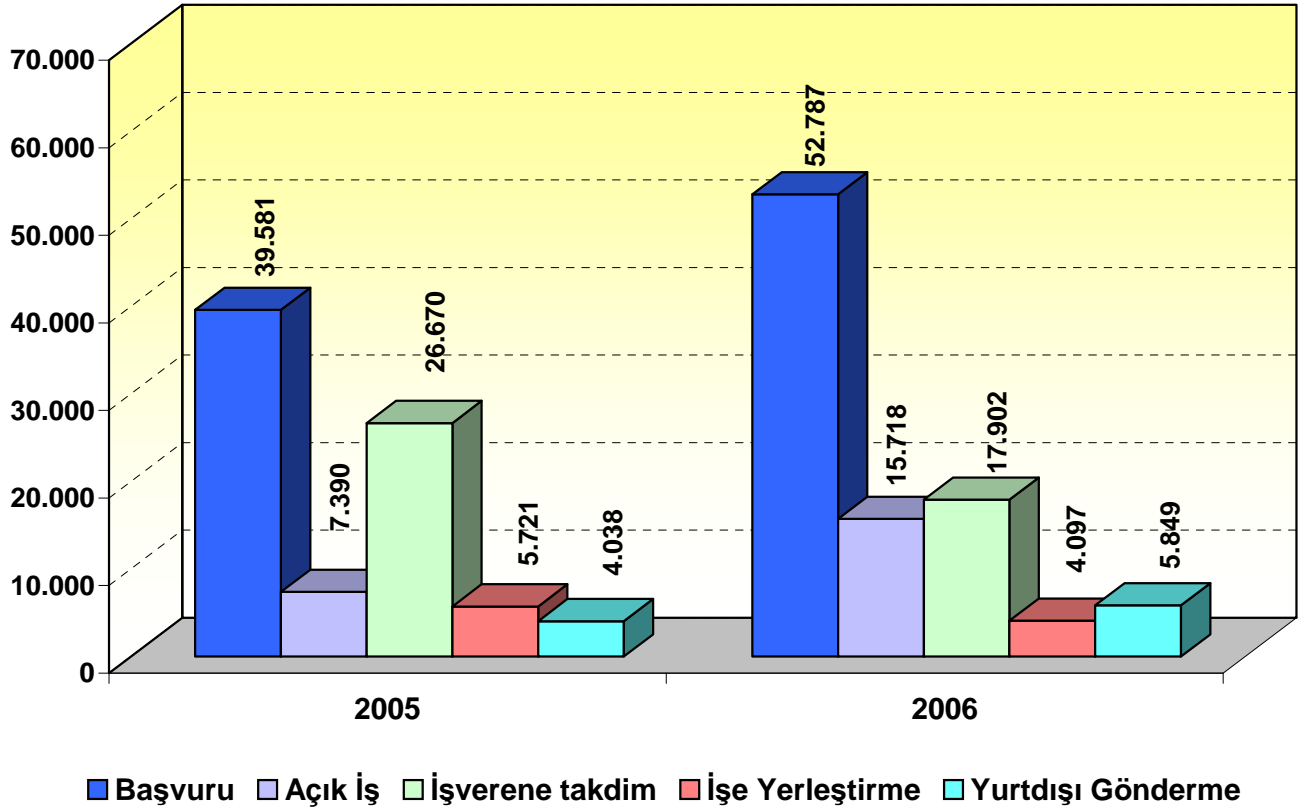

<u>BASVURULAR</u>	: Başvuru sayısı 2006 yılı Kasım ayında 52.787 , 2005 yılı Kasım ayında ise 39.581 ' dir. Başvurularda geçen yılın aynı ayına göre % 33,36' lık (13.206 kişi) artış görülmüştür.
<u>ACIK İŞLER</u>	: Açık İş Sayısı 2006 yılı Kasım ayında 15.718 , 2005 yılı Kasım ayında ise 7.390 ' dir. Açık İşlerde geçen yılın aynı ayına göre % 112,69' luk (8.328 açık iş) artış görülmüştür.
<u>İŞVERENE TAKDİM:</u>	İşverene Takdim Sayısı 2006 yılı Kasım ayında 17.902 , 2005 yılı Kasım ayında ise 26.670 ' dir. İşverene Takdimlerde geçen yılın aynı ayına göre % -32,88' lik (8.768 kişi) azalış görülmüştür.
<u>İŞE YERLEŞTİRME:</u>	İşe Yerleştirme Sayısı 2006 yılı Kasım ayında 4.097 , 2005 yılı Kasım ayında ise 5721 ' dir. İşe Yerleştirmede geçen yılın aynı ayına göre % -28,39' luk (1.624 kişi) azalış görülmüştür.
<u>İSSİZLER</u>	: Kayıtlı İşsiz Sayısı 2006 yılı Kasım ayı itibariyle 1.010.178 , 2005 yılı Kasım ayı itibariyle ise 846.188 ' dir. Kayıtlı İşsiz sayısında geçen yılın aynı ayına göre % 19,38' lik (163.990 kişi) artış görülmüştür.

TABLO 1: 2005 - 2006 KASIM AYI GENEL VERİLERİ

	KASIM - 2005			KASIM - 2006			DEĞİŞİM ORANI %
	ERKEK	KADIN	TOPLAM	ERKEK	KADIN	TOPLAM	
BAŞVURU (TOPLAM İŞ ARAYANLAR)	28.794	10.787	39.581	37.140	15.647	52.787	33,36
A - İş Arayanlar	24.214	9.573	33.787	33.221	14.101	47.322	40,06
B - Özel durumuna uygun iş arayanlar (Toplam)	4.580	1.214	5.794	3.919	1.546	5.465	-5,68
a -Daha İyi şartlarda iş arayanlar	2.670	941	3.611	2.015	905	2.920	-19,14
b -Emeklilerden İş arayanlar	55	7	62	34	15	49	-20,97
c -Özürllülerden İş arayanlar	1.329	254	1.583	1.460	620	2.080	31,4
d -E.Hükümlülerden İş arayanlar	518	12	530	406	6	412	-22,26
e -Terörden Etki.İş arayanlar	8	0	8	4	0	4	-50
AÇIK İŞ	6.851	539	7.390	8.166	7.552	15.718	112,69
Kamu	1.462	152	1.614	900	735	1.635	1,3
Özel	5.389	387	5.776	7.266	6.817	14.083	143,82
Tarım dışı	6.697	534	7.231	7.262	7.495	14.757	104,08
Tarım içi	154	5	159	904	57	961	504,4
İŞVERENE TAKDİM	22.443	4.227	26.670	14.601	3.301	17.902	-32,88
Kamu	1.560	484	2.044	1.470	574	2.044	0
Özel	20.883	3.743	24.626	13.131	2.727	15.858	-35,6
Seçme Davet	2.936	607	3.543	1.495	579	2.074	-41,46
Günlük Takdim	19.507	3.620	23.127	13.106	2.722	15.828	-31,56
İŞE YERLEŞTİRME	4.640	1.081	5.721	3.144	953	4.097	-28,39
Kamu	891	217	1.108	628	266	894	-19,31
Özel	3.749	864	4.613	2.516	687	3.203	-30,57
Tarım dışı	4.508	1.047	5.555	2.708	934	3.642	-34,44
Tarım içi	132	34	166	436	19	455	174,1
Normal Yerleştirme	2.540	824	3.364	1.359	755	2.114	-37,16
Kamu	704	205	909	596	266	862	-5,17
Özel	1.836	619	2.455	763	489	1.252	-49
Özürllü yerleştirme	1.591	246	1.837	1.302	195	1.497	-18,51
Kamu	152	11	163	25	0	25	-84,66
Özel	1.439	235	1.674	1.277	195	1.472	-12,07
E.Hükümlü Yerleştirme	499	11	510	477	3	480	-5,88
Kamu	35	1	36	7	0	7	-80,56
Özel	464	10	474	470	3	473	-0,21
Terörden Etki.Yerleştirme (Özel)	10	0	10	6	0	6	-40
KAYITLI İŞGÜCÜ	678.538	226.326	904.864	802.819	280.066	1.082.885	19,67
KAYITLI İŞSİZ	631.314	214.874	846.188	743.891	266.287	1.010.178	19,38
YURT DIŞI							
Başvuru	14	3	17	16	2	18	5,88
Gönderme	4.034	4	4.038	5.845	4	5.849	44,85

TABLO 2: 2005 - 2006 OCAK-KASIM DÖNEMİ GENEL VERİLERİ

	OCAK - KASIM 2005			OCAK - KASIM 2006			DEĞİŞİM ORANI %
	ERKEK	KADIN	TOPLAM	ERKEK	KADIN	TOPLAM	
BAŞVURU (TOPLAM İŞ ARAYANLAR)	331.148	118.982	450.130	367.336	132.010	499.346	10,93
A - İş Arayanlar	277.474	107.160	384.634	304.749	117.250	421.999	9,71
B - Özel durumuna uygun iş arayanlar (Toplam)	53.674	11.822	65.496	62.587	14.760	77.347	18,09
a -Daha iyi şartlarda iş arayanlar	26.823	8.139	34.962	35.632	9.549	45.181	29,23
b -Emeklilerden İş arayanlar	398	72	470	554	88	642	36,6
c -Özürlülerden İş arayanlar	18.859	3.459	22.318	19.525	5.003	24.528	9,9
d -E.Hükümlülerden İş arayanlar	7.522	146	7.668	6.812	111	6.923	-9,72
e -Terörden Etki. İş arayanlar	72	6	78	64	9	73	-6,41
AÇIK İŞ	96.948	7.141	104.089	109.814	22.362	132.176	26,98
Kamu	30.627	2.337	32.964	24.564	3.995	28.559	-13,36
Özel	66.321	4.804	71.125	85.250	18.367	103.617	45,68
Tarım dışı	94.791	6.991	101.782	106.264	20.399	126.663	24,45
Tarım içi	2.157	150	2.307	3.550	1.963	5.513	138,97
İŞVERENE TAKDİM	237.929	39.371	277.300	250.590	49.086	299.676	8,07
Kamu	33.001	7.213	40.214	29.996	7.604	37.600	-6,5
Özel	204.928	32.158	237.086	220.594	41.482	262.076	10,54
Seçme davet	31.306	6.359	37.665	41.492	9.066	50.558	34,23
Günlük Takdim	206.623	33.012	239.635	209.098	40.020	249.118	3,96
İŞE YERLEŞTİRME	63.215	11.056	74.271	63.810	14.777	78.587	5,81
Kamu	27.064	3.914	30.978	18.140	4.305	22.445	-27,55
Özel	36.151	7.142	43.293	45.670	10.472	56.142	29,68
Tarım dışı	61.453	10.826	72.279	62.227	14.595	76.822	6,29
Tarım içi	1.762	230	1.992	1.583	182	1.765	-11,4
Normal Yerleştirme	38.734	8.214	46.948	38.973	11.796	50.769	8,14
Kamu	25.141	3.749	28.890	16.975	4.152	21.127	-26,87
Özel	13.593	4.465	18.058	21.998	7.644	29.642	64,15
Özürlü yerleştirme	18.374	2.728	21.102	18.974	2.869	21.843	3,51
Kamu	1.338	159	1.497	904	149	1.053	-29,66
Özel	17.036	2.569	19.605	18.070	2.720	20.790	6,04
E.Hükümlü Yerleştirme	6.028	109	6.137	5.787	105	5.892	-3,99
Kamu	585	6	591	261	4	265	-55,16
Özel	5.443	103	5.546	5.526	101	5.627	1,46
Terörden Etki. Yerleştirme (Özel)	79	5	84	76	7	83	-1,19
KAYITLI İŞGÜCÜ	678.538	226.326	904.864	802.819	280.066	1.082.885	19,67
KAYITLI İŞSİZ	631.314	214.874	846.188	743.891	266.287	1.010.178	19,38
YURT DIŞI							
Başvuru	327	54	381	373	81	454	19,16
Gönderme	55.169	111	55.280	67.537	69	67.606	22,30

**TABLO 3: 2006 KASIM AYI SONU İTİBARIYLA BAŞVURU,
İŞE YERLEŞTİRME VE İŞSİZLERİN MESLEK GRUPLARINA GÖRE DAĞILIMI**

MESLEKLER	BAŞVURU		İŞE YERLEŞTİRME		İŞSİZ	
	TOPLAM	GEN.TOP. ORANI %	TOPLAM	GEN.TOP. ORANI %	TOPLAM	GEN.TOP. ORANI %
BÜRO NEZARETCİLERİ VE BÜRO ELAMANLARI	75.837	15,19	8.053	10,25	138.588	13,72
YÖNETİCİLER	26.618	5,33	1.339	1,7	46.970	4,65
MUHASEBECİ VE KASADAR	21.108	4,23	752	0,96	50.268	4,98
AĞIR VASITA ŞOFÖRÜ	16.442	3,29	1.570	2	35.130	3,48
ÖTEKİ PROF. TEKNİK VE İLGİLİ PER.	15.942	3,19	1.420	1,81	27.345	2,71
KESİCİ, DİKİŞÇİ VE DÖŞEMECİLER	15.340	3,07	1.785	2,27	26.101	2,58
ÖTEKİ HİZMET İŞÇİLERİ	13.284	2,66	1.433	1,82	29.524	2,92
TEKNİSYENLER	11.790	2,36	1.001	1,27	21.334	2,11
SATIŞ İŞÇİLERİ	8.405	1,68	494	0,63	20.046	1,98
DOKUMACI, ÖRÜCÜ VE İLGİLİ İŞÇİLER	7.330	1,47	407	0,52	16.383	1,62
MİMAR,MÜHENDİS	7.105	1,42	970	1,23	12.431	1,23
ELYAF HAZIRLAYICI İPLİKÇİ VE SARICI	7.033	1,41	417	0,53	17.097	1,69
ELEKTRİK TESİSATÇILARI	6.682	1,34	590	0,75	17.365	1,72
ÖTEKİ TAŞIMA ARAÇ SÜRÜCÜ VE İLGİLİ ELE.	6.505	1,3	190	0,24	11.661	1,15
GARSONLAR VE BARMENLER	6.143	1,23	291	0,37	10.874	1,08
ÖTEKİ İMALAT İŞÇİLERİ VE İLGİLİ İŞÇİLER	5.399	1,08	321	0,41	11.043	1,09
AŞÇILAR	5.253	1,05	275	0,35	11.611	1,15
TAHMİL TAHLİYE İŞÇİ VE MALZEME TAŞIMA OP.	4.680	0,94	398	0,51	10.101	1,00
KAYNAKÇILAR VE PÜRMÜZCÜLER	4.403	0,88	1.029	1,31	8.124	0,8
ÖTEKİ METAL TEZGAH AYARCI OPERATÖRÜ	4.400	0,88	523	0,67	10.832	1,07
MOBİLYA VE İLGİLİ AĞAÇ İŞLERİ	4.253	0,85	388	0,49	8.403	0,83
BİLGİSAYAR OPERATORLERİ	4.253	0,85	392	0,5	8.414	0,83
ÖTEKİ MAKİNA MONTOR VE TAMİRCİLERİ	3.663	0,73	646	0,82	7.965	0,79
METAL LEVHA VE METAL İNŞAAT HAZ.VE MON.	3.494	0,7	305	0,39	7.978	0,79
KASARLAYICI, BOYACI VE ÖTEKİ DOK.	3.114	0,62	80	0,10	6.331	0,63
MOTORLU ARAÇ TAMİRCİ MAKİNİST	2.802	0,56	393	0,5	6.252	0,62
HEMŞİRE, EBE VE TIP TEKNİSYENLERİ	2.734	0,55	1.052	1,34	3.695	0,37
TERZİLER, KÜRK VE ŞAPKA İŞÇİLERİ	2.729	0,55	290	0,37	5.517	0,55
ELEKTRİK VE ELEKTRONİK MONTÖRLERİ	2.493	0,50	238	0,3	6.225	0,62
DEĞİRMEN, FIRIN, İÇKİ BESİN İŞÇİLERİ	2.392	0,48	110	0,14	5.383	0,53
TORNA TEZGAHI OPERATÖRÜ (METAL)	1.996	0,4	270	0,34	3.647	0,36
AYAKKABI VE DERİ EŞYA İMALİ İŞÇİLERİ	1.929	0,39	165	0,21	3.767	0,37
KİMYAGER VE FİZİKÇİ	1.894	0,38	108	0,14	3.202	0,32
MÜRETTİP, MATBAA İŞÇİLERİ	1.861	0,37	57	0,07	3.236	0,32
DAKTİLOLAR VE BİLGİSAYAR OPERATÖRLERİ	1.848	0,37	111	0,14	5.087	0,5
MÜCEVHER, CAM, KİL VE PORSELEN İŞÇİLİĞİ	1.750	0,35	89	0,11	2.751	0,27
SIHHİ TESİSATÇILAR VE BORU TESİSATÇILARI	1.615	0,32	157	0,2	3.102	0,31
TARIM, ORMAN İŞÇİSİ, BALIKCI, AVCI	1.545	0,31	224	0,29	2.666	0,26
KAUÇUK, PLASTİK ÜRÜN VE TAŞIT LAS. İML.İŞÇ.	1.534	0,31	176	0,22	2.807	0,28
METAL İŞLEMCİLERİ	1.533	0,31	50	0,06	3.865	0,38
ÖTEKİ İNŞAAT VE İLGİLİ İŞÇİLER	1.252	0,25	191	0,24	2.352	0,23
DİĞER MESLEKLİ İŞÇİLER	14.629	2,93	1.758	2,24	35.219	3,49
VASIFLI İŞÇİLER	335.012	67,09	30.508	38,82	670.691	66,39
VASIFSIZ İŞÇİLER	164.334	32,91	48.079	61,18	339.487	33,61
GENEL TOPLAM	499.346	100	78.587	100	1.010.178	100

TABLO 4 : 2006 KASIM AYI SONU İTİBARIYLA BAŞVURU, İŞE YERLEŞTİRME VE İŞSİZLERİN YAŞ GRUPLARINA GÖRE DAĞILIMI

YAŞ GRUPLARI	BAŞVURU		İŞE YERLEŞTİRME		İŞSİZ		İŞE YERLEŞTİRMEİNİN BAŞVURUYA ORANI %
	TOPLAM	GEN. TOP. ORANI %	TOPLAM	GEN. TOP. ORANI %	TOPLAM	GEN. TOP. ORANI %	
15-19	26.955	5,4	3.695	4,7	26.587	2,63	13,71
20-24	122.884	24,61	16.974	21,6	165.402	16,37	13,81
25-29	131.739	26,38	24.772	31,52	255.661	25,31	18,8
30-34	84.935	17,01	13.539	17,23	204.818	20,28	15,94
35-39	57.699	11,55	8.655	11,01	144.812	14,34	15
40-44	43.909	8,79	6.196	7,88	118.648	11,75	14,11
45-64	30.569	6,12	4.715	6	92.877	9,19	15,42
65 ve daha büyük	656	0,13	41	0,05	1.373	0,14	6,25
GENEL TOPLAM	499.346	100	78.587	100	1.010.178	100	15,74

TABLO 5 : 2006 YILI KASIM AYI SONU İTİBARIYLA BAŞVURU, İŞE YERLEŞTİRME VE İŞSİZLERİN EĞİTİM DÜZEYLERİNE GÖRE DAĞILIMI

EĞİTİM DÜZEYLERİ	BAŞVURU		İŞE YERLEŞTİRME		İŞSİZ		İŞE YERLEŞTİRMEİNİN BAŞVURUYA ORANI %
	TOPLAM	GEN. TOP. ORANI %	TOPLAM	GEN. TOP. ORANI %	TOPLAM	GEN. TOP. ORANI %	
Okuma Yazma Bilmeyen	4.309	0,86	402	0,51	8.676	0,86	9,33
Okur Yazar	6.224	1,25	1.154	1,47	16.631	1,65	18,54
İlkokul Mezunu	174.848	35,02	34.289	43,63	389.947	38,60	19,61
Orta ve Dengi Okul Mez.	67.937	13,61	9.933	12,64	135.360	13,40	14,62
Sanat Ortaokulu Mez.	322	0,06	58	0,07	822	0,08	17,9
Lise ve Dengi Okul Mez.	107.053	21,44	13.309	16,94	208.965	20,69	12,43
Sanat ve Teknik Lise Mez.	7.844	1,57	1.765	2,25	28.159	2,79	22,5
Lise Üstü Sanatla İlgili Böl.Mez.	1.213	0,24	121	0,15	2.223	0,22	10,01
Anadolu Teknik Lisesi Mez	412	0,08	62	0,08	664	0,07	15
Meslek Lisesi Mez.	57.266	11,47	8.883	11,30	97.849	9,69	15,51
Meslek Yüksek Okulu 2 Yıllık	32.129	6,43	3.870	4,92	52.329	5,18	12,05
Üniversite Mez.	39.135	7,84	4.684	5,96	67.618	6,69	11,97
Master Doktora	655	0,13	57	0,07	935	0,09	8,70
GENEL TOPLAM	499.346	100	78.587	100	1.010.178	100	15,74

TABLO 6 : ÖZÜRLÜ VE ESKİHÜKÜMLÜLERİN AÇIK KONTENJAN DURUMLARI

AÇIK KONTENJAN DURUMU	2005 KASIM AYI İTİBARIYLA			2006 KASIM AYI İTİBARIYLA			2005-2006 DEĞİŞİM ORANI %
	KAMU	ÖZEL	TOPLAM	KAMU	ÖZEL	TOPLAM	
ÖZÜRLÜLER	3.821	21.936	25.757	2.322	19.351	21.673	-15,86
ESKİHÜKÜMLÜLER	1.985	15.730	17.715	1.186	11.414	12.600	-28,87

TABLO 7 : SIRA BEKLEYEN ÖZÜRLÜ VE ESKİHÜKÜMLÜLER

SIRA BEKLEYEN	2005 KASIM AYI İTİBARIYLA			2006 KASIM AYI İTİBARIYLA			2005-2006 DEĞİŞİM ORANI %
	ERKEK	KADIN	TOPLAM	ERKEK	KADIN	TOPLAM	
ÖZÜRLÜLER	58.223	9.417	67.640	55.891	9.982	65.873	-2,61
ESKİHÜKÜMLÜLER	24.613	373	24.986	22.532	361	22.893	-8,38

**TABLO 8: 2006 KASIM AYI SONU İTİBARIYLA
İL MÜDÜRLÜKLERİNİN FAALİYETLERİNE İLİŞKİN GENEL VERİLER**

İLLER	BAŞVURU (*) (İş Arayanlar)	GEÇEN YILDAN DEVREDEN AÇIK İŞ	AÇIK İŞLER (*)			İŞE YERLEŞTİRME (*)			İPTAL EDİLEN AÇIK İŞ(*)	ERTESİ AYA DEVREDEN AÇIK İŞ	KAYITLI İŞGÜCÜ	KAYITLI İŞSİZ	İŞVEREN GÖRÜŞMELERİ (*)		
			KAMU	ÖZEL	TOPLAM	KAMU	ÖZEL	TOPLAM					TEMAS	ZİYARET	TOPLAM
ADANA	15.210	3.858	425	2.706	3.131	368	1.596	1.964	87	4.938	38.268	36.112	258	619	877
ADIYAMAN	2.076	236	48	254	302	45	177	222	23	293	5.714	5.675	4	196	200
AFYON	3.244	1.095	584	1.163	1.747	502	678	1.180	235	1.427	6.814	6.624	11	85	96
AĞRI	1.386	79	111	86	197	40	68	108	20	148	2.058	2.032	12	49	61
AKSARAY	1.594	315	313	439	752	310	260	570	23	474	2.898	2.838	107	112	219
AMASYA	2.177	182	257	696	953	177	649	826	22	287	3.963	3.792	18	258	276
ANKARA	34.432	7.329	2.801	6.648	9.449	1.798	1.926	3.724	801	12.253	79.717	76.243	405	267	672
ANTALYA	7.445	6.355	1.367	2.560	3.927	673	905	1.578	274	8.430	18.407	17.098	36	145	181
ARDAHAN	423	25	41	16	57	30	6	36	4	42	714	707	11	49	60
ARTVİN	2.912	45	2.311	221	2.532	2.304	169	2.473	2	102	5.465	4.782	168	193	361
AYDIN	7.345	825	292	1.318	1.610	275	916	1.191	225	1.019	14.459	13.122	256	264	520
BALIKESİR	6.109	665	453	939	1.392	366	732	1.098	26	933	13.531	13.189	34	235	269
BARTIN	4.391	143	21	464	485	11	275	286	50	292	12.972	9.827	0	36	36
BATMAN	2.470	48	48	255	303	33	236	269	3	79	3.938	3.890	0	114	114
BAYBURT	441	34	17	320	337	14	46	60	128	183	879	779	2	27	29
BİLECİK	1.098	692	12	539	551	15	126	141	401	701	2.791	2.607	107	73	180
BİNGÖL	815	36	26	31	57	7	21	28	20	45	1.570	1.556	0	43	43
BİTLİS	792	9	46	10	56	21	7	28	0	37	1.438	1.409	0	5	5
BOLU	1.510	539	32	566	598	29	290	319	49	769	3.679	3.563	1	133	134
BURDUR	1.320	114	144	320	464	137	242	379	31	168	2.277	2.118	158	121	279
BURSA	30.197	3.305	568	8.268	8.836	375	6.434	6.809	594	4.738	57.339	50.184	191	726	917
ÇANAKKALE	3.015	1.185	175	863	1.038	159	315	474	49	1.700	5.661	4.178	45	209	254
ÇANKIRI	869	142	326	399	725	321	244	565	4	298	2.278	2.200	3	22	25
ÇORUM	3.017	462	130	855	985	117	317	434	98	915	6.631	6.202	14	89	103
DENİZLİ	8.772	2.021	510	2.022	2.532	484	989	1.473	451	2.629	15.342	14.254	6	128	134
DİYARBAKIR	5.925	209	160	408	568	74	149	223	98	456	9.972	9.781	0	0	0
DÜZCE	3.292	438	29	1.015	1.044	25	513	538	47	897	6.406	6.035	58	47	105
EDİRNE	2.651	738	153	448	601	146	311	457	225	657	4.865	4.690	5	340	345
ELAZIĞ	3.618	305	172	635	807	125	347	472	166	474	7.612	7.507	253	152	405
ERZİNCAN	1.476	112	75	318	393	53	280	333	22	150	3.630	3.456	0	380	380
ERZURUM	4.187	493	411	513	924	360	181	541	42	835	8.548	8.077	143	14	157
ESKİŞEHİR	7.076	1.330	325	2.520	2.845	329	1.399	1.728	241	2.206	16.014	14.426	758	882	1.640
GAZİANTEP	11.241	1.529	369	2.283	2.652	232	1.925	2.157	150	1.874	24.794	24.604	88	254	342
GİRESUN	1.713	70	75	441	516	56	273	329	9	248	4.010	3.922	22	183	205
GÜMÜŞHANE	652	71	29	225	254	20	206	226	6	93	1.642	1.514	43	114	157
HAKKARİ	1.711	36	151	154	305	85	174	259	28	54	2.411	2.333	1	26	27
HATAY	4.491	390	63	271	334	48	142	190	48	486	9.525	9.222	1	196	197
IGDIR	796	30	68	346	414	56	338	394	30	20	659	590	0	11	11
İSPARTA	2.876	385	496	220	716	600	162	762	49	290	5.851	5.700	22	215	237
İSTANBUL	100.071	35.809	2.564	26.722	29.286	1.906	10.849	12.755	5.996	46.344	239.799	216.619	838	2.161	2.999
İZMİR	30.285	9.855	969	4.436	5.405	916	2.315	3.231	959	11.070	71.127	68.900	564	528	1.092
K.MARAS	4.504	1.549	122	830	952	83	755	838	27	1.636	7.740	7.605	0	335	335

**TABLO 8: 2006 KASIM AYI SONU İTİBARIYLA
İL MÜDÜRLÜKLERİNİN FAALİYETLERİNE İLİŞKİN GENEL VERİLER**

İLLER	BAŞVURU (İş Arayanlar)	GEÇEN YILDAN DEVREDEN AÇIK İŞ	AÇIK İŞLER			İŞE YERLEŞTİRME			İPTAL EDİLEN AÇIK İŞ	ERTESİ AYA DEVREDEN AÇIK İŞ	KAYITLI İŞGÜCÜ	KAYITLI İSSİZ	İŞVEREN GÖRÜŞMELERİ		
			KAMU	ÖZEL	TOPLAM	KAMU	ÖZEL	TOPLAM					TEMAS	ZİYARET	TOPLAM
KARABÜK	2.336	553	68	380	448	62	301	363	47	591	4.874	4.650	0	96	96
KARAMAN	1.383	484	81	363	444	73	324	397	93	438	2.494	2.462	8	117	125
KARS	823	70	87	99	186	86	80	166	39	51	1.840	1.807	30	73	103
KASTAMONU	1.965	416	59	353	412	37	119	156	88	584	5.275	4.388	18	77	95
KAYSERİ	9.507	1.884	376	2.543	2.919	287	1.855	2.142	153	2.508	17.238	16.684	339	1.316	1.655
KIRIKKALE	1.956	190	421	287	708	397	216	613	31	254	5.349	5.037	52	345	397
KIRKLARELİ	3.654	628	95	272	367	51	301	352	49	594	7.233	6.281	56	202	258
KİRŞEHİR	1.633	217	104	444	548	65	217	282	46	437	3.136	3.019	82	122	204
KİLİS	1.131	31	69	89	158	55	71	126	7	56	1.482	1.451	1	12	13
KOCAELİ	20.242	2.825	538	6.022	6.560	321	3.238	3.559	938	4.888	41.507	39.977	186	322	508
KONYA	10.333	1.571	773	1.648	2.421	692	1.383	2.075	225	1.692	18.371	16.279	2	775	777
KÜTAHYA	4.581	541	330	1.185	1.515	349	887	1.236	113	707	11.447	10.030	59	283	342
MALATYA	6.406	1.110	1.336	988	2.324	1.201	622	1.823	72	1.539	11.846	11.462	127	314	441
MANİSA	8.627	1.750	402	1.514	1.916	358	698	1.056	244	2.366	17.459	16.610	77	411	488
MARDİN	1.448	46	176	198	374	161	194	355	20	45	2.046	1.928	19	60	79
MERSİN	11.325	1.219	524	1.053	1.577	526	750	1.276	222	1.298	24.531	23.280	37	325	362
MUĞLA	5.949	930	547	1.501	2.048	402	330	732	102	2.144	11.046	9.794	302	221	523
MUŞ	1.039	27	13	5	18	0	1	1	8	36	2.296	2.282	1	4	5
NEVŞEHİR	2.209	168	181	157	338	174	95	269	38	199	3.678	3.479	9	95	104
NİĞDE	1.573	198	51	329	380	35	137	172	41	365	3.292	3.120	0	11	11
ORDU	2.284	158	74	488	562	64	428	492	55	173	4.869	4.661	0	205	205
OSMANIYE	1.665	56	189	158	347	182	127	309	12	82	3.822	3.727	237	145	382
RİZE	8.926	295	36	285	321	25	183	208	16	392	13.324	10.402	0	87	87
SAKARYA	6.921	896	218	1.290	1.508	190	728	918	139	1.347	14.338	14.053	56	71	127
SAMSUN	7.134	1.043	972	1.294	2.266	901	714	1.615	134	1.560	15.225	14.925	145	128	273
SİİRT	1.060	20	91	286	377	87	249	336	15	46	1.618	1.610	95	207	302
SİNOP	1.058	63	53	146	199	46	50	96	4	162	2.022	1.978	16	13	29
SİVAS	4.434	613	270	526	796	250	238	488	132	789	10.434	10.219	128	133	261
ŞIRNAK	545	83	118	71	189	126	10	136	9	127	1.198	1.156	1	10	11
Ş.URFA	3.808	537	296	576	872	276	415	691	165	553	7.582	7.809	195	149	344
TEKİRDAĞ	8.891	3.726	190	1.798	1.988	166	874	1.040	1.512	3.162	21.453	20.842	139	211	350
TOKAT	2.751	305	234	326	560	189	276	465	37	363	5.241	5.077	12	118	130
TRABZON	5.612	415	236	659	895	199	130	329	79	902	10.443	10.032	0	10	10
TUNCELİ	1.053	11	51	46	97	18	27	45	17	46	1.542	1.534	14	34	48
UŞAK	4.177	414	44	736	780	35	643	678	126	390	8.330	8.063	67	406	473
VAN	3.066	215	133	200	333	38	88	126	14	408	5.754	5.593	0	0	0
YALOVA	2.221	165	74	830	904	66	815	881	6	182	5.504	5.328	127	224	351
YOZGAT	1.709	505	131	401	532	69	211	280	76	681	4.412	4.352	10	74	84
ZONGULDAK	4.288	971	1.628	328	1.956	462	172	634	684	1.609	15.928	14.836	20	149	169
GENEL TOPLAM	499.346	108.437	28.559	103.617	132.176	22.445	56.142	78.587	17.571	144.455	1.082.885	1.010.178	7.310	17.591	24.901

NOT: (*) OCAK-KASIM 2006 Dönemi verilerini içermektedir.

**TABLO 9 : 2006 YILI KASIM AYI İÇİNDE ALINAN VE KARŞILANAN AÇIK İŞLER
(EKONOMİK FAALİYET ALANLARINA GÖRE)**

EKONOMİK FAALİYETLER	GEÇEN AYDAN DEVREDEN AÇIK İŞLER	ALINAN AÇIK İŞLER			KARŞILANAN AÇIK İŞLER (İŞE YERLEŞTİRME)			İPTAL EDİLEN AÇIK İŞLER	ERTESİ AYA DEVREDEN AÇIK İŞLER
		KAMU	ÖZEL	TOPLAM	KAMU	ÖZEL	TOPLAM		
TARIM, AVCILIK, ORMANCILIK	1.352	961	0	961	455	0	455	0	1.857
BALIKÇILIK	49	0	0	0	0	0	0	0	49
MADEN VE BENZERLERİ ÇIKARMA	3.202	0	0	0	0	0	0	0	3.202
İMALAT SANAYİ	52.645	182	6.995	7.176	86	1.441	1.527	249	58.045
ELEKTRİK, GAZ VE SU	2.145	52	0	52	0	0	0	0	2.197
YAPI (İNŞAAT) VE BAYINDIRLIK İŞLERİ	6.213	0	124	124	0	96	96	44	6.198
TOPTAN VE PERAKENDE TİCARET	14.183	0	4.850	4.850	0	224	224	168	18.640
OTELLER VE LOKANTALAR	7.540	0	0	0	0	32	32	0	7.508
TAŞIMA, DEPOLAMA VE HABERLEŞME	6.299	0	1.244	1.244	0	288	288	0	7.254
MALİ ARACI KURULUŞLARIN FAALİYETLERİ	4.194	0	0	0	0	32	32	19	4.143
GYRİMENKUL KİRALAMA FAALİYETLERİ	9.478	9	435	444	4	512	517	62	9.343
KAMU YÖNETİMİ, SAVUNMA VE SOSYAL GÜVENLİK	7.661	207	124	332	205	0	205	6	7.782
EĞİTİM HİZMETLERİ	2.204	0	0	0	41	96	137	0	2.067
SAĞLIK İŞLERİ VE SOSYAL HİZMETLER	2.462	0	0	0	8	64	72	0	2.390
DİĞER TOPLUMSAL, SOSYAL, KİŞİSEL HİZMETLER	13.426	225	311	536	0	416	416	0	13.545
EVLERDE YAPTIRILAN HİZMET İŞLERİ	297	0	0	0	94	0	94	0	203
ULUSLARARASI ÖRGÜTLER VE TEMSİLCİLİKLER	32	0	0	0	0	0	0	0	32
TOPLAM	133.382	1.635	14.083	15.718	894	3.203	4.097	548	144.455

TABLO 10 : YURTDIŞINA GÖNDERİLEN İŞÇİLERİN ÜLKELER İTİBARIYLA DAĞILIMI

ÜLKELER	OCAK-KASIM 2005			TOP/GEN TOP. ORANI %	OCAK-KASIM 2006			TOP/GEN TOP. ORANI %	05/06 ORANI %
	ERKEK	KADIN	TOPLAM		ERKEK	KADIN	TOPLAM		
A.B.DEVLETLERİ	61	22	83	8,82	35	13	48	6,66	-42,17
AFGANİSTAN	5704	0	5704	606,16	2.168	0	2.168	300,69	-61,99
ALMANYA	1019	1	1020	108,40	692	0	692	95,98	-32,16
ARNAVUTLUK	7	0	7	0,74	27	0	27	3,74	285,71
AVUSTURALYA	2	0	2	0,21	0	0	0	0,00	-100,00
AVUSTURYA	11	10	21	2,23	2	0	2	0,28	-90,48
AZERBAYCAN	580	2	582	61,85	624	0	624	86,55	7,22
B.ARAP EMİRLİKLERİ	1568	1	1569	166,74	1.155	2	1.157	160,47	-26,26
BELÇİKA	0	0	0	0,00	5	1	6	0,83	-
BULGARİSTAN	44	0	44	4,68	54	0	54	7,49	22,73
CEZAYİR	621	1	622	66,10	1.358	1	1.359	188,49	118,49
DANİMARKA	1	0	1	0,11	0	0	0	0,00	-100,00
FAS	317	1	318	33,79	354	3	357	49,51	12,26
FİNLANDIYA	6	0	6	0,64	0	0	0	0,00	-100,00
FRANSA	492	11	503	53,45	313	8	321	44,52	-36,18
GANA	0	0	0	0,00	22	0	22	3,05	-
GÜRCİSTAN	90	2	92	9,78	9	0	9	1,25	-90,22
İNGİLTERE	2	0	2	0,21	1	0	1	0,14	-50,00
İRAK	7464	0	7464	793,20	7.059	1	7.060	979,20	-5,41
İRAN	23	0	23	2,44	1	0	1	0,14	-95,65
İSRAİL	271	0	271	28,80	557	0	557	77,25	105,54
İSVEÇ	2	1	3	0,32	8	1	9	1,25	200,00
K.K.T.C.	16	0	16	1,70	109	0	109	15,12	581,25
KANADA	1	1	2	0,21	2	0	2	0,28	0,00
KATAR	1508	3	1511	160,57	4.257	5	4.262	591,12	182,06
KAZAKİSTAN	5319	5	5324	565,78	8.291	12	8.303	1.151,60	55,95
KIRGIZİSTAN	128	0	128	13,60	0	0	0	0,00	-100,00
KUVEYT	70	0	70	7,44	576	1	577	80,03	724,29
LİBYA	941	0	941	100,00	721	0	721	100,00	-23,38
MAKEDONYA	103	1	104	11,05	0	0	0	0,00	-100,00
MALDİVLER	49	0	49	5,21	0	0	0	0,00	-100,00
MALİ	0	0	0	0,00	66	0	66	9,15	-
MEKSİKA	0	0	0	0,00	7	0	7	0,97	-
MİSİR	90	0	90	9,56	644	0	644	89,32	615,56
MOĞOLİSTAN	9	0	9	0,96	25	0	25	3,47	177,78
MOLDOVA	0	0	0	0,00	85	0	85	11,79	-
MONACO	0	0	0	0,00	1	0	1	0,14	-
NEPAL	74	1	75	7,97	152	0	152	21,08	102,67
OMAN	37	0	37	3,93	0	0	0	0,00	-100,00
ÖZBEKİSTAN	330	0	330	35,07	128	0	128	17,75	-61,21
PAKİSTAN	10	0	10	1,06	23	0	23	3,19	130,00
POLONYA	7	0	7	0,74	0	0	0	0,00	-100,00
ROMANYA	110	2	112	11,90	163	0	163	22,61	45,54
RUSYA	17575	13	17588	1869,08	22.855	19	22.874	3.172,54	30,05
S.ARABİSTAN	6326	27	6353	675,13	9.385	0	9.385	1.301,66	47,73
SUDAN	78	0	78	8,29	439	0	439	60,89	462,82
TACİKİSTAN	53	0	53	5,63	184	1	185	25,66	249,06
TATARİSTAN	150	0	150	15,94	0	0	0	0,00	-100,00
TÜRKMENİSTAN	893	2	895	95,11	1.031	1	1.032	143,13	15,31
UKRAYNA	999	0	999	106,16	1.734	0	1.734	240,50	73,57
UMMAN	0	0	0	0,00	55	0	55	7,63	-
ÜRDÜN	1998	4	2002	212,75	2.160	0	2.160	299,58	7,89
Y.ZELLANDA	1	0	1	0,11	0	0	0	0,00	-100,00
YEMEN	9	0	9	0,96	0	0	0	0,00	-100,00
TOPLAM	55.169	111	55.280	5.874,60	67.537	69	67.606	9.376,70	22,30

**2006 YILI KASIM AYI İÇİNDE ALINAN VE KARŞILANAN AÇIK İŞLER
(EKONOMİK FAALİYET ALANLARINA GÖRE)**

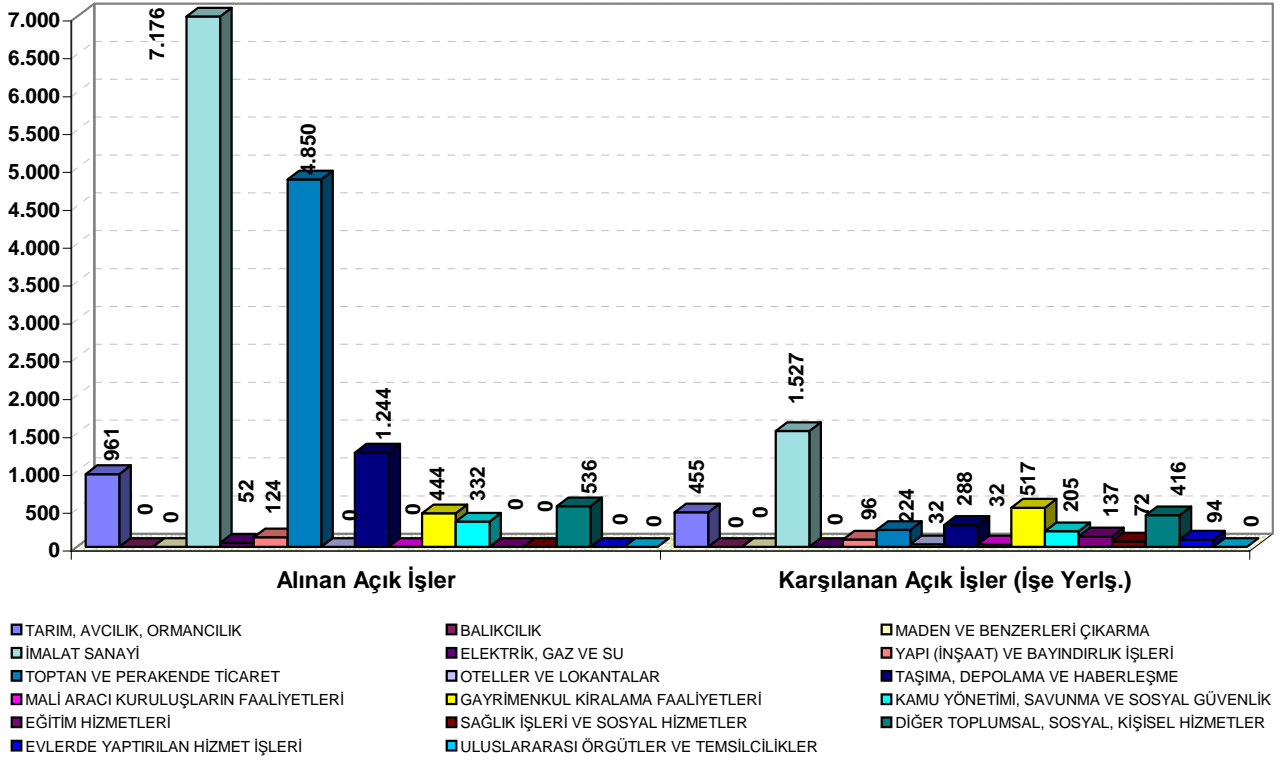

TABLO 11 : ÖZEL SEKTÖRE YAPILAN İŞE YERLEŞTİRMELER (SEKTÖRLERE GÖRE)

EKONOMİK FAALİYETLER	KASIM 2005	TOPLAMA ORANI %	KASIM 2006	TOPLAMA ORANI %	GEÇEN YILA GÖRE DEĞİŞİM ORANI %
TARIM	90	1,95	18	0,56	-80,00
SANAYİ	2.965	64,27	2.115	66,03	-28,67
HİZMET	1.558	33,77	1.070	33,41	-31,32
TOPLAM	4.613	100	3.203	100	-30,57

TABLO 12 : KAYITLI İŞSİZLERİN BEKLEME SÜRELERİ

KASIM 2006 SONUNDA				
BEKLEME SÜRELERİ	ERKEK	KADIN	TOPLAM	GENEL TOPLAMA ORANI %
30 GÜN VE AZ	733	437	1.169	0,12
1 - 2 AY	6.312	3.504	9.816	0,97
2 - 3 AY	15.211	7.669	22.880	2,26
3 - 4 AY	20.052	9.149	29.202	2,89
4 - 5 AY	17.661	8.506	26.167	2,59
5 - 6 AY	20.519	8.604	29.123	2,88
6 - 7 AY	22.554	9.601	32.155	3,18
7 - 8 AY	28.496	9.927	38.424	3,80
8 - 12 AY	124.043	43.123	167.166	16,55
1 YILDAN FAZLA	488.310	165.767	654.077	64,75
GENEL TOPLAM	743.891	266.287	1.010.178	100

TABLO 13: İŞGÜCÜ YETİŞTİRME KURLARI VE MESLEKİ REHABİLİTASYON FAALİYETLERİ

KURS TÜRÜ	KASIM 2006				OCAK-KASIM 2006	
	Açılan Kurs Sayısı	Katılan Kursiyer Sayısı			Açılan Kurs Sayısı	Katılan Kursiyer Sayısı
		Erkek	Kadın	Toplam		
İstihdam Garantili Kurslar	8	118	36	154	224	4.395
Kendi İşini Kuracaklara Yönelik Kurslar	-	-	-	0	33	517
Özürlülere Yönelik Kurslar	-	-	-	0	80	2.817
Eski Hükümlülere Yönelik Kurslar	-	-	-	0	92	1.465
ÖSDP Kapsamında Açılan Kurs	22	-	-	503	109	2.452
İşsizlik Sigortası Kapsamında Düzenlenen Kurslar	-	-	-	0	109	1.558
Setip (Sertifika tarım işçiler)	-	-	-	0	48	1.151
Bilişim Çıracıları	-	-	-	0	68	1.006
KOSGEB (Ceza infaz kurumu)	-	-	-	0	61	1.018
TOPLAM	30	118	36	657	824	16.379

TABLO 14: İŞLETMELERDE EGİTİM SEMİNERİ FAALİYETLERİ

DÜZENLENEN SEMİNERLERİN TÜRÜ	KASIM 2006			OCAK - KASIM 2006			
	Seminer Verilen İşyeri Sayısı	Seminer Sayısı	Seminerlere Katılan Sayısı	Seminer Verilen İşyeri Sayısı	Seminer Sayısı	Seminerlere Katılan Sayısı	
İşçi Geliştirme Semineri	23	22	534	151	104	2.383	
İlk Kademe Yöneticilik Semineri		5	79		13	244	
Orta Kademe Yöneticilik Semineri		2	34		9	145	
Zaman Yönetimi Semineri		3	73		17	354	
Toplam Kalite Yönetim Semineri		2	50		16	344	
İnsan İlişkileri ve Stres Semineri		1	25		28	634	
İnsan İlişkileri ve İletişim Semineri		3	62		16	373	
İşçi Sağlığı ve İş Güvenliği Semineri		13	315		198	4.612	
TOPLAM			51		1.172	401	9.089

TABLO 15: 2006 KASIM AYI İŞ VE MESLEK DANIŞMANLIĞI FAALİYETLERİ

İLLER	KASIM - 2006			OCAK-KASIM 2006		
	BİREYSEL GÖRÜŞMELER	ÇALIŞMA YAPILAN OKUL SAYISI	ÇALIŞMA YAPILAN ÖĞRENCİ SAYISI	BİREYSEL GÖRÜŞMELER	ÇALIŞMA YAPILAN OKUL SAYISI	ÇALIŞMA YAPILAN ÖĞRENCİ SAYISI
ADANA	17	3	399	80	18	1.703
AMASYA	100	18	781	184	28	1.220
ANKARA	-	2	300	58	64	7.511
BURSA	1	3	597	606	19	2.365
ÇORUM	-	1	720	1	18	2.895
ERZİNCAN	7	2	147	317	11	664
ERZURUM	-	-	-	11	7	734
GAZİANTEP	-	-	-	-	7	1.345
MERSİN	7	11	1.589	27	32	4.779
EMİNÖNÜ(İST)	-	1	133	10	11	1.818
İZMİR	1	4	119	56	31	989
KOCAELİ	43	72	6.740	152	155	15.114
KONYA	-	1	67	3	36	3.226
NEVŞEHİR	25	-	-	60	12	811
SİĞİRİ (İST)	-	-	-	4	8	829
SAMSUN	29	3	760	157	42	7.138
TOKAT	-	-	-	1	19	1.514
ÜMRANİYE (İST)	5	3	824	33	15	2.040
TOPLAM	235	124	13.176	1.760	533	56.695

TABLO 16: ÖZELLEŞTİRME NEDENİYLE İŞTEN ÇIKARILANLARA YAPILAN İŞ KAYBI TAZMİNATI (İKT) ÖDEMELERİ

AY	İLK KEZ BAŞVURANLAR	İLK KEZ İKT ÖDENEKLER	İKT ÖDEMESİ DEVAM EDENLER	OCAK-KASIM- 2006 DÖNEMİNDE İKT ÖDENEKLER	OCAK 2002-KASIM 2006 DÖNEMİNDE İKT ÖDENEKLER
KASIM 2006	46	0	1.765	4.277	14.092

TABLO 17:4447 SAYILI KANUN GEREĞİ İŞTEN ÇIKARILANLARA YAPILAN (İÖ) ÖDEMELERİ

AY	İLK KEZ BAŞVURANLAR	İLK KEZ İÖ ÖDENEKLER	İÖ ÖDEMESİ DEVAM EDENLER	OCAK-KASIM- 2006 DÖNEMİNDE İÖ ÖDENEKLER	OCAK 2002-KASIM 2006 DÖNEMİNDE İÖ ÖDENEKLER
KASIM 2006	20.368	18.558	156.291	296.996	737.748

TABLO 18: TERÖRLE MÜCADELE KANUNU KAPSAMINDAKİLERLE İLGİLİ SAYISAL VERİLER

AY İÇİNDE BAŞVURU		GEÇEN AYDAN DEVREDEN AÇIK İŞ	AY İÇİNDE ALINAN AÇIK İŞ			İŞE YERLEŞTİRME			İPTAL EDİLEN AÇIK İŞ	ERTESİ AYA DEVREDEN AÇIK İŞ	AÇIK KONTENJAN	SIRA BEKLEYENLER		
ERKEK	KADIN		ERKEK	KADIN	TOPLAM	ERKEK	KADIN	TOPLAM				ERKEK	KADIN	TOPLAM
4	0	30.172	52	0	52	6	0	6	18	30.200	43.214	144	11	155

İŞSİZLİK SİGORTASI SİGORTALILAR!

- * Sigortalı çalışmak, işsiz kaldığımızda gelirinizin sigortası olacaktır.
- * İşsiz kaldığımızda belirli bir süre de olsa güvenceye kavuşmak istiyorsanız sigortalı olarak çalışınız.



İŞVERENLER ! . İŞ GÖRENLER ! KURUM ÖZEL KESİMİN DE HİZMETİNDE

- * Çalışan işgücünün niteliğini geliştirmek amacı ile işletmelerde düzenlediğimiz eğitim seminerlerimizden yararlanabilirsiniz.
- * Yurtiçinde ve Yurtdışında çalıştıracağınız elaman talebinizi Türkiye İş Kurumuna verin.



İŞSİZLER !

- * Yurtdışına işçi gönderen tek yasal kuruluş Türkiye İş Kurumudur. Yurtdışına işçi olarak gitmek için işçi simsarlarına aldanmayınız.



GENÇLER !

- * Meslek seçiminde acele karar değil, doğru karar esastır. Kurumun Meslek Danışma Merkezleri bu konuda sizlere yardımcı olur.



ÖZÜRLÜ, ESKİ HÜKÜMLÜ VE TERÖR MAĞDURLARI !

- * İşe yerleştirilebilmeniz için Türkiye İş Kurumuna başvurunuz.



TÜRKİYE İŞ KURUMU
Türkiye'nin Tek İş Kurumu

TANIMLAR

Başvuru: İş arayanların, gereksinimlerinin karşılanması için Kurum İl Müdürlüklerine doğrudan yaptıkları müracaat.

Devreden Başvuru: Bir önceki aydan devreden iş arayanlara ilişkin kayıt.

Açık İş : Kuruma işverenlerden intikal eden işçi istemi.

İşveren İstemi (Talep): İşverenlerin, işçi istemlerini Kurum ünitesine ayrıntılı olarak bildirmesi.

Davet: İş arayanlara, ünitelerimizde karşılıklı görüşme yapmak amacıyla yapılan çağrı.

İş Arastırması (Sondaj): İş istemi ile Kurum İl Müdürlüklerine başvuran nitelikli iş arayanların Kurum kayıtlarında durumlarına uygun açık iş bulunmaması halinde bu kişilerin işyerlerine tavsiye edilmesi.

Görüşme (Mülakat): Mesleğine, iş tecrübesine, öğrenimine, iş tercihinine ve kişisel durumuna en uygun işi bulmak amacıyla, iş arayan ile yapılan görüşme.

Gönderme: Seçme ve Davet yapılan iş arayanlar ile günlük başvuruda bulunanların, işverenle görüşme yapmak üzere işyerine gönderilmesi.

Takdim: Kurum İl Müdürlüklerince işyerine gönderilmesine karar verilen iş arayanların, işverenle görüşme yapmak üzere işyerinde bulunması.

İşe Yerleştirme (Plasman): İş arayanların Kurumca işe yerleştirilmesi.

Karşılanan Açık İş: İşverenlerin vermiş oldukları işçi istemlerinin Kurumca karşılanması.

Açık Kontenjan: İşverenlerin yasa gereği çalıştırmak zorunda oldukları özürsüz ve eski hükümlüler ile terörden etkilenme sonucu işe yerleştirileceklere ilişkin açık işgücü sayısı.

Özürsüz: Bedensel, zihinsel ve ruhsal özürleri nedeniyle çalışma gücünün en az %40'ından yoksun olduğu sağlık kurulu raporu ile belgelenen kişiler.(Sakatların İstihdamı hk.Tüzük, Md.2).

Eski Hükümlü: Altı aydan daha uzun süreli hürriyeti bağlayıcı bir cezadan veya devlet memuru olmaya engel bir suçtan hüküm giymiş ve cezasını infaz kurumlarında tamamlamış veya cezası tecil edilmiş yahut şartlı salıverme yoluyla tahliye edilmiş olanlar ile özel kanunlarında belirtilen şartlardan dolayı istihdam edilmeleri olanağı bulunmayanlar veya ömür boyu kamu hizmetlerinden yasaklı bulunanlar ya da Kurum tarafından daha önce bu kapsamda işe yerleştirilmemiş olan mükerrer suç işleyen kişiler(Eski Hükümlülerin İstihdamı hk. Tüzük, Md.2).

Transfer (Üniteler arası işlem): Yerel olarak gösterilen tüm çabalara rağmen karşılanamayan işveren istemlerine diğer üniteler aracılığıyla işlem yapılması.

Kayıtlı İşgücü: İş arayanlardan aktif kayıtlarda yer alanların tümü.

Aktif Kayıt: Son işlem tarihinden itibaren 1 yıl süre ile işe gönderilmek üzere hazır olan kayıt.

Pasif Kayıt: Aktif kayıt da yer alma hakkını kaybeden iş arayanlara ilişkin kayıt.

Toplu İsten Çıkarma (Tensikat): Bir işyerinde 10 veya daha çok işçinin çıkarılması (4857 Sayılı İş Yasası. Md.29).

Kayıtlı İssiz: Çalışma çağında ve gücünde olan, çalışmak isteyen, Kuruma başvurduğunda asgari ücret düzeyinde gelir getirici bir işi olmayan, Kurum tarafından henüz kendisine iş bulunamayan aktif kayıtlardaki kişilerdir. Kayıtlı işgücünden, daha iyi şartlarda iş arayanlar, emeklilerden iş arayanlar ve belli bir iş yerinde çalışmak isteyenler çıkarıldığında geri kalanlar kayıtlı işsiz sayılmaktadır.

Terörden etkilenenlerden iş arayanlar: 3713 Sayılı Terörle Mücadele Yasası ve bu Yasaya ek bir madde eklenmesi hakkındaki 4131 sayılı Yasa kapsamında olmak üzere, terör eylemleri nedeniyle şehit ve malul olanların yakınları ile çalışabilecek durumdaki malullerden, özel kuruluşlarda çalışmak amacıyla Kuruma başvuranlar.

Özelleştirme nedeniyle başvuranlar: 4046 Sayılı Yasa kapsamında yapılan özelleştirme nedeniyle işine son verilenlerden, süresi içinde Kuruma başvurarak, anılan Yasanın 21. Maddesinde belirtilen iş kaybı tazminatı, yeni bir iş bulma, meslek geliştirme, edindirme ve yetiştirme hizmetlerinden yararlanmak isteyenler.

Temas: İşverenlerle telefonla veya yazılı olarak yapılan iş görüşmesi.

Ziyaret: İşverenlerle işyerinde doğrudan yapılan iş görüşmesi.