



TÜRKİYE İŞ KURUMU GENEL MÜDÜRLÜĞÜ

AYLIK İSTATİSTİK BÜLTENİ

EYLÜL 2006

K-Q
TSE-ISO-EN
8000

2005 - 2006 EYLÜL AYLARI İŞGÜCÜ PİYASASI BİLGİLERİ

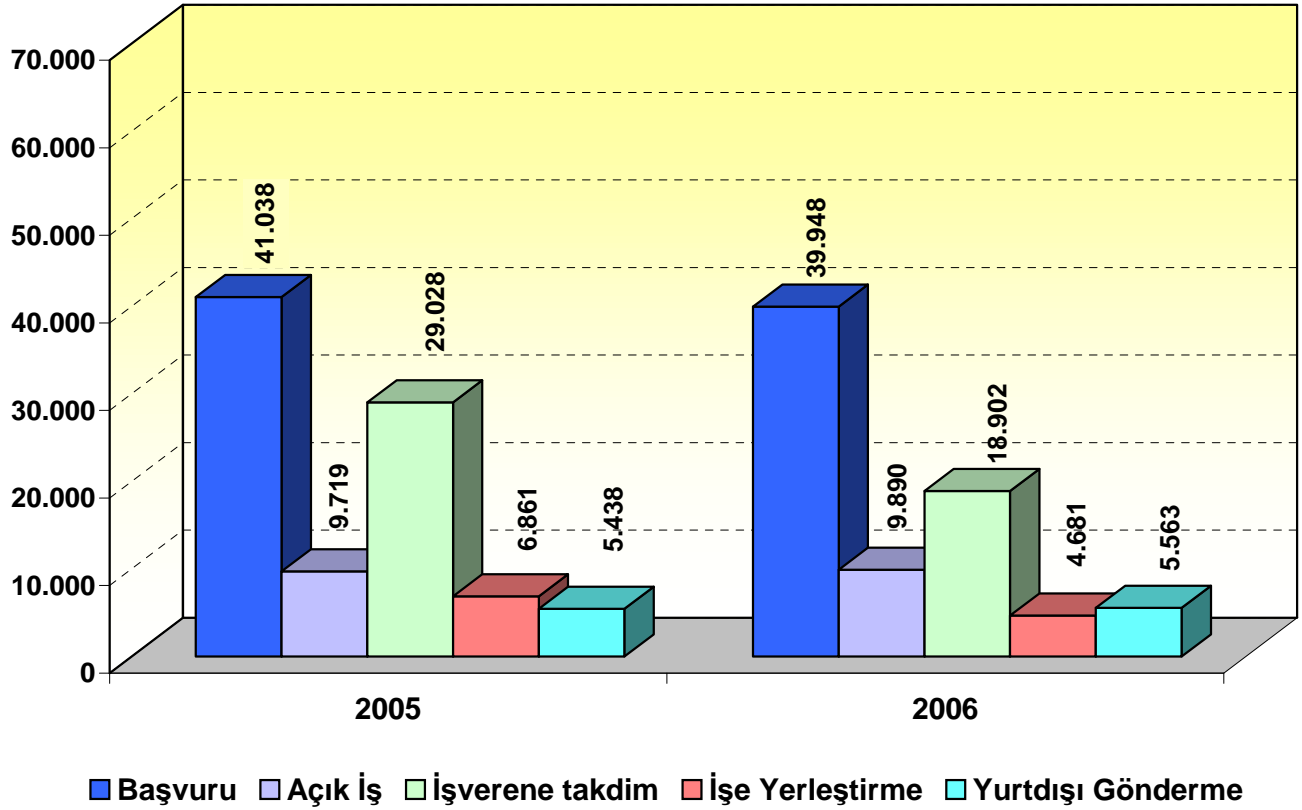

BAŞVURULAR : Başvuru sayısı 2006 yılı Eylül ayında 39.948 , 2005 yılı Eylül ayında ise 41.038' dir. Başvurularda geçen yılın aynı ayına göre % -2,66 'lık (1090 kişi) azalma görülmüştür.

ACIK İŞLER : Açık İş Sayısı 2006 yılı Eylül ayında 9.890 , 2005 yılı Eylül ayında ise 9.719' dir. Açık İşlerde geçen yılın aynı ayına göre % 1,76 'lık (171 açık iş) artış görülmüştür.

İŞVERENE TAKDİM: İşverene Takdim Sayısı 2006 yılı Eylül ayında 18.902 , 2005 yılı Eylül ayında ise 29.028'dir. İşverene Takdimlerde geçen yılın aynı ayına göre % -34,88 'lik (10.126 kişi) azalış görülmüştür.

İŞE YERLEŞTİRME: İşe Yerleştirme Sayısı 2006 yılı Eylül ayında 4.681 , 2005 yılı Eylül ayında ise 6.861' dir. İşe Yerleştirmede geçen yılın aynı ayına göre % -31,77 'lik (2.180 kişi) artış görülmüştür.

İŞSİZLER : Kayıtlı İşsiz Sayısı 2006 yılı Eylül ayı itibariyle 948.285 , 2005 yılı Eylül ayı itibariyle ise 856.620' dir. Kayıtlı İşsiz sayısında geçen yılın aynı ayına göre % 10,70 lik (91.665 kişi) artış görülmüştür.

TABLO 1: 2005 - 2006 EYLÜL AYI GENEL VERİLERİ

	EYLÜL - 2005			EYLÜL - 2006			DEĞİŞİM ORANI %
	ERKEK	KADIN	TOPLAM	ERKEK	KADIN	TOPLAM	
BAŞVURU (TOPLAM İŞ ARAYANLAR)	28.559	12.479	41.038	27.333	12.615	39.948	-2,66
A - İş Arayanlar	23.892	11.204	35.096	23.122	11.233	34.355	-2,11
B - Özel durumuna uygun iş arayanlar (Toplam)	4.667	1.275	5.942	4.211	1.382	5.593	-5,87
a -Daha İyi şartlarda iş arayanlar	2.277	865	3.142	2.377	836	3.213	2,26
b -Emeklilerden İş arayanlar	46	14	60	34	5	39	-35
c -Özürlülerden İş arayanlar	1.720	385	2.105	1.439	528	1.967	-6,56
d -E.Hükümlülerden İş arayanlar	612	11	623	356	11	367	-41,09
e -Terörden Etki.İş arayanlar	12	0	12	5	2	7	-41,67
AÇIK İŞ	8.969	750	9.719	7.163	2.727	9.890	1,76
Kamu	2.464	235	2.699	1.365	581	1.946	-27,9
Özel	6.505	515	7.020	5.798	2.146	7.944	13,16
Tarım dışı	8.788	739	9.527	7.066	2.725	9.791	2,77
Tarım içi	181	11	192	97	2	99	-48,44
İŞVERENE TAKDİM	24.026	5.002	29.028	15.696	3.206	18.902	-34,88
Kamu	2.386	834	3.220	1.761	417	2.178	-32,36
Özel	21.640	4.168	25.808	13.935	2.789	16.724	-35,2
Seçme Davet	3.362	793	4.155	2.655	536	3.191	-23,2
Günlük Takdim	20.664	4.209	24.873	13.041	2.670	15.711	-36,84
İŞE YERLEŞTİRME	5.565	1.296	6.861	3.758	923	4.681	-31,77
Kamu	1.693	454	2.147	983	259	1.242	-42,15
Özel	3.872	842	4.714	2.775	664	3.439	-27,05
Tarım dışı	5.374	1.265	6.639	3.656	916	4.572	-31,13
Tarım içi	191	31	222	102	7	109	-50,9
Normal Yerleştirme	3.142	989	4.131	2.074	726	2.800	-32,22
Kamu	1.542	436	1.978	934	254	1.188	-39,94
Özel	1.600	553	2.153	1.140	472	1.612	-25,13
Özürlü yerleştirme	1.848	295	2.143	1.318	189	1.507	-29,68
Kamu	103	18	121	31	4	35	-71,07
Özel	1.745	277	2.022	1.287	185	1.472	-27,2
E.Hükümlü Yerleştirme	567	12	579	359	7	366	-36,79
Kamu	48	0	48	18	1	19	-60,42
Özel	519	12	531	341	6	347	-34,65
Terörden Etki.Yerleştirme (Özel)	8	0	8	7	1	8	0
KAYITLI İŞGÜCÜ	688.677	230.612	919.289	759.297	261.600	1.020.897	11,05
KAYITLI İŞSİZ	638.338	218.282	856.620	700.327	247.958	948.285	10,7
YURT DIŞI							
Başvuru	28	7	35	7	3	10	-71,43
Gönderme	5.431	7	5.438	6.786	5	6.791	24,88

TABLO 2: 2005 - 2006 OCAK-EYLÜL DÖNEMİ GENEL VERİLERİ

	OCAK - EYLÜL 2005			OCAK - EYLÜL 2006			DEĞİŞİM
	ERKEK	KADIN	TOPLAM	ERKEK	KADIN	TOPLAM	ORANI %
BAŞVURU (TOPLAM İŞ ARAYANLAR)	277.365	98.477	375.842	303.246	104.350	407.596	8,45
A - İş Arayanlar	232.711	88.966	321.677	248.379	92.470	340.849	5,96
B - Özel durumuna uygun iş arayanlar (Toplam)	44.654	9.511	54.165	54.867	11.880	66.747	23,23
a -Daha iyi şartlarda iş arayanlar	22.013	6.439	28.452	31.788	7.935	39.723	39,61
b -Emeklilerden İş arayanlar	306	55	361	501	68	569	57,62
c -Özürliülerden İş arayanlar	15.874	2.887	18.761	16.463	3.773	20.236	7,86
d -E.Hükümlülerden İş arayanlar	6.402	124	6.526	6.058	96	6.154	-5,7
e -Terörden Etki. İş arayanlar	59	6	65	57	8	65	0
AÇIK İŞ	80.504	5.947	86.451	97.431	11.266	108.697	25,73
Kamu	27.249	1.994	29.243	22.396	2.438	24.834	-15,08
Özel	53.255	3.953	57.208	75.035	8.828	83.863	46,59
Tarım dışı	78.577	5.810	84.387	94.120	9.406	103.526	22,68
Tarım içi	1.927	137	2.064	3.311	1.860	5.171	150,53
İŞVERENE TAKDİM	192.505	30.765	223.270	225.660	43.356	269.016	20,49
Kamu	29.209	5.933	35.142	26.985	6.569	33.554	-4,52
Özel	163.296	24.832	188.128	198.675	36.787	235.462	25,16
Seçme davet	25.249	5.078	30.327	37.870	7.979	45.849	51,18
Günlük Takdim	167.256	25.687	192.943	187.790	35.377	223.167	15,66
İŞE YERLEŞTİRME	52.221	8.725	60.946	56.884	12.873	69.757	14,46
Kamu	23.921	3.314	27.235	16.530	3.718	20.248	-25,65
Özel	28.300	5.411	33.711	40.354	9.155	49.509	46,86
Tarım dışı	50.638	8.543	59.181	55.530	12.726	68.256	15,33
Tarım içi	1.583	182	1.765	1.354	147	1.501	-14,96
Normal Yerleştirme	32.207	6.415	38.622	35.596	10.350	45.946	18,96
Kamu	22.408	3.177	25.585	15.444	3.575	19.019	-25,66
Özel	9.799	3.238	13.037	20.152	6.775	26.927	106,54
Özürli yerleştirme	14.999	2.215	17.214	16.322	2.425	18.747	8,91
Kamu	1.000	132	1.132	840	139	979	-13,52
Özel	13.999	2.083	16.082	15.482	2.286	17.768	10,48
E.Hükümlü Yerleştirme	4.952	91	5.043	4.897	92	4.989	-1,07
Kamu	513	5	518	246	4	250	-51,74
Özel	4.439	86	4.525	4.651	88	4.739	4,73
Terörden Etki.Yerleştirme (Özel)	63	4	67	69	6	75	11,94
KAYITLI İŞGÜCÜ	688.677	230.612	919.289	759.297	261.600	1.020.897	11,05
KAYITLI İŞSİZ	638.338	218.282	856.620	700.327	247.958	948.285	10,7
YURT DIŞI							
Başvuru	303	51	354	232	42	274	-22,6
Gönderme	47.139	95	47.234	56.577	56	56.633	19,90

**TABLO 3: 2006 EYLÜL AYI SONU İTİBARIYLA BAŞVURU,
İŞE YERLEŞTİRME VE İŞSİZLERİN MESLEK GRUPLARINA GÖRE DAĞILIMI**

MESLEKLER	BAŞVURU		İŞE YERLEŞTİRME		İŞSİZ	
	TOPLAM	GEN.TOP. ORANI %	TOPLAM	GEN.TOP. ORANI %	TOPLAM	GEN.TOP. ORANI %
BÜRO NEZARETCİLERİ VE BÜRO ELEM.	61.630	15,12	7.042	10,1	133.113	14,04
YÖNETİCİLER	21.533	5,28	1.193	1,71	45.474	4,80
MUHASEBECİ VE KASADAR	16.983	4,17	665	0,95	46.996	4,96
AĞIR VASITA ŞOFÖRÜ	13.575	3,33	1.406	2,02	32.762	3,45
KESİCİ, DİKİŞÇİ VE DÖŞEMECİLER	12.465	3,06	1.578	2,26	23.708	2,5
ÖTEKİ PROF. TEKNİK VE İLG. PERSONEL	11.855	2,91	1.221	1,75	24.832	2,62
ÖTEKİ HİZMET İŞÇİLERİ	10.833	2,66	1.298	1,86	27.022	2,85
TEKNİSYENLER	9.620	2,36	884	1,27	20.737	2,19
SATIŞ İŞÇİLERİ	6.762	1,66	448	0,64	18.053	1,9
DOKUMACI, ÖRÜCÜ VE İLGİLİ İŞÇİLER	6.067	1,49	368	0,53	14.863	1,57
ELYAF HAZIRLAYICI İPLİKÇİ VE SARICI	5.866	1,44	380	0,55	15.614	1,65
MİMAR MÜHENDİS	5.716	1,40	855	1,23	12.301	1,3
ELEKTRİK TESİSATÇILARI	5.536	1,36	539	0,77	16.742	1,77
ÖTEKİ TAŞIMA ARAÇ SÜRÜCÜ İLE İLG. ELE.	5.263	1,29	169	0,24	10.918	1,15
GARSONLAR VE BARMENLER	5.026	1,23	256	0,37	9.972	1,05
ÖTEKİ İMALAT İŞÇİLERİ VE İLGİLİ İŞÇİLER	4.443	1,09	289	0,41	9.989	1,05
AŞÇILAR	4.289	1,05	246	0,35	10.689	1,13
TAHMİL-TAHLİYE İŞÇİSİ, MALZ. TAŞ. OP.	3.844	0,94	358	0,51	9.188	0,97
ÖTEKİ METAL TEZGAH AYARCI OPERATÖRÜ	3.660	0,90	459	0,66	10.421	1,1
KAYNAKCILAR VE PÜRMÜZCÜLER	3.624	0,89	929	1,33	7.647	0,81
MOBİLYA VE İLGİLİ AĞAÇ İŞLERİ	3.520	0,86	351	0,5	8.050	0,85
BİLGİSAYAR OPERATÖRÜ	3.501	0,86	356	0,51	8.275	0,87
ÖTEKİ MAKİNA MOTOR VE TAMİRCİLER	3.049	0,75	579	0,83	7.378	0,78
METAL LEVHA VE METAL İNŞAAT HAZ.	2.895	0,71	272	0,39	7.689	0,81
KASARLAYICI, BOYACI VE ÖTEKİ DOK.	2.576	0,63	72	0,1	5.736	0,6
MOTORLU ARAÇ TAMİRCİ MAK.	2.331	0,57	347	0,5	5.999	0,63
HEMŞİRE, EBE VE TIP TEKNİSYENLERİ	2.252	0,55	946	1,36	3.605	0,38
TERZİ VE KÜRK İŞÇİLERİ	2.186	0,54	262	0,38	5.056	0,53
ELEKTRİK VE ELEKTRONİK MONTÖRLERİ	2.065	0,51	213	0,31	5.976	0,63
DEĞİRMEN, FIRIN, İÇKİ VE BESİN İŞÇİ.	1.968	0,48	101	0,14	4.927	0,52
TORNA TEZGAHI OPERATÖRÜ (METAL)	1.633	0,40	231	0,33	3.497	0,37
AYAKKABI VE DERİ EŞYA İMALATI	1.587	0,39	151	0,22	3.435	0,36
MÜRETTİP VE MATBAA İŞÇİLERİ	1.505	0,37	53	0,08	2.924	0,31
KİMYAGER VE FİZİKÇİ	1.500	0,37	96	0,14	3.151	0,33
DAKTİLO VE BİLGİSAYAR OPERATÖRÜ	1.478	0,36	100	0,14	4.668	0,49
MUÜCEVHER,CAM,KİL VE PORSELEN İŞÇİLİĞİ	1.431	0,35	82	0,12	2.501	0,26
SIHHİ TESİSATÇILARI VE BORU TESİSATÇILARI	1.335	0,33	138	0,2	3.004	0,32
TARIM, ORMAN İŞÇİSİ, BALIKÇI, AVCI	1.281	0,31	205	0,29	2.474	0,26
KAUÇUK, PLASTİK ÜRÜN TAŞIT LAS. İM. İŞÇ.	1.258	0,31	149	0,21	2.571	0,27
METAL İŞLEMCİLERİ	1.249	0,31	46	0,07	3.540	0,37
ÖTEKİ İNŞAATLA İLGİLİ İŞÇİLER	1.030	0,25	167	0,24	2.181	0,23
ATEŞÇİ (BUHAR KAZANI)	908	0,22	66	0,09	3.645	0,38
DİĞER MESLEKLİ İŞÇİLER	11.994	2,94	1.544	2,21	30.856	3,25
VASIFLI İŞÇİLER	273.125	67,01	27.108	38,86	632.179	66,67
VASIFSIZ İŞÇİLER	134.471	32,99	42.649	61,14	316.106	33,33
GENEL TOPLAM	407.596	100	69.757	100	948.285	100

TABLO 4 : 2006 EYLÜL AYI SONU İTİBARIYLA BAŞVURU, İŞE YERLEŞTİRME VE İŞSİZLERİN YAŞ GRUPLARINA GÖRE DAĞILIMI

YAŞ GRUPLARI	BAŞVURU		İŞE YERLEŞTİRME		İŞSİZ		İŞE YERLEŞTİRMEİNİN BAŞVURUYA ORANI %
	TOPLAM	GEN. TOP. ORANI %	TOPLAM	GEN. TOP. ORANI %	TOPLAM	GEN. TOP. ORANI %	
15-19	18.493	4,54	3.139	4,5	19.564	2,06	16,97
20-24	96.602	23,7	14.851	21,29	149.306	15,74	15,37
25-29	109.742	26,92	22.053	31,61	244.958	25,83	20,1
30-34	71.757	17,6	12.097	17,34	196.074	20,68	16,86
35-39	48.746	11,96	7.737	11,09	137.727	14,52	15,87
40-44	37.087	9,1	5.564	7,98	112.415	11,85	15
45-64	24.777	6,08	4.278	6,13	87.177	9,19	17,27
65 ve daha büyük	392	0,1	38	0,05	1.064	0,11	9,69
GENEL TOPLAM	407.596	100	69.757	100	948.285	100	17,11

TABLO 5 : 2006 YILI EYLÜL AYI SONU İTİBARIYLA BAŞVURU, İŞE YERLEŞTİRME VE İŞSİZLERİN EĞİTİM DÜZEYLERİNE GÖRE DAĞILIMI

EĞİTİM DÜZEYLERİ	BAŞVURU		İŞE YERLEŞTİRME		İŞSİZ		İŞE YERLEŞTİRMEİNİN BAŞVURUYA ORANI %
	TOPLAM	GEN. TOP. ORANI %	TOPLAM	GEN. TOP. ORANI %	TOPLAM	GEN. TOP. ORANI %	
Okuma Yazma Bilmeyen	3.177	0,78	360	0,52	7.412	0,78	11,33
Okur Yazar	4.577	1,12	961	1,38	14.614	1,54	21
İlkokul Mezunu	151.528	37,18	30.473	43,69	373.948	39,43	20,11
Orta ve Dengi Okul Mez.	58.993	14,47	8.877	12,72	131.006	13,82	15,05
Sanat Ortaokulu Mez.	277	0,07	51	0,07	798	0,08	18,4
Lise ve Dengi Okul Mez.	82.828	20,32	11.807	16,93	191.637	20,21	14,26
Sanat ve Teknik Lise Mez.	6.216	1,52	1.587	2,28	26.124	2,75	25,54
Lise Üstü Sanatla İlgili Böl.Mez.	844	0,21	105	0,15	1.943	0,20	12,49
Anadolu Teknik Lisesi Mez	321	0,08	55	0,08	627	0,07	17,08
Meslek Lisesi Mez.	44.880	11,01	7.940	11,38	91.196	9,62	17,69
Meslek Yüksek Okulu 2 Yıllık	23.083	5,66	3.520	5,05	47.242	4,98	15,25
Üniversite Mez.	30.434	7,47	3.966	5,69	61.018	6,43	13,03
Master Doktora	439	0,11	54	0,08	720	0,08	12,30
GENEL TOPLAM	407.596	100	69.757	100	948.285	100	17,11

TABLO 6 : ÖZÜRLÜ VE ESKİHÜKÜMLÜLERİN AÇIK KONTENJAN DURUMLARI

AÇIK KONTENJAN DURUMU	2005 EYLÜL AYI İTİBARIYLA			2006 EYLÜL AYI İTİBARIYLA			2005-2006 DEĞİŞİM ORANI %
	KAMU	ÖZEL	TOPLAM	KAMU	ÖZEL	TOPLAM	
ÖZÜRLÜLER	4.117	22.768	26.885	2.329	19.369	21.698	-19,29
ESKİHÜKÜMLÜLER	2.149	15.612	17.761	1.192	11.415	12.607	-29,02

TABLO 7 : SIRA BEKLEYEN ÖZÜRLÜ VE ESKİHÜKÜMLÜLER

SIRA BEKLEYEN	2005 EYLÜL AYI İTİBARIYLA			2006 EYLÜL AYI İTİBARIYLA			2005-2006 DEĞİŞİM ORANI %
	ERKEK	KADIN	TOPLAM	ERKEK	KADIN	TOPLAM	
ÖZÜRLÜLER	58.105	9.406	67.511	58.010	10.289	68.299	1,17
ESKİ HÜKÜMLÜLER	24.742	368	25.110	23.367	375	23.742	-5,45

**TABLO 8: 2006 EYLÜL AYI SONU İTİBARIYLA
İL MÜDÜRLÜKLERİNİN FAALİYETLERİNE İLİŞKİN GENEL VERİLER**

İLLER	BAŞVURU (*) (İş Arayanlar)	GEÇEN YILDAN DEVREDEN AÇIK İŞ	AÇIK İŞLER (*)			İŞE YERLEŞTİRME (*)			İPTAL EDİLEN AÇIK İŞ(*)	ERTESİ AYA DEVREDEN AÇIK İŞ	KAYITLI İŞGÜCÜ	KAYITLI İŞSİZ	İŞVEREN GÖRÜŞMELERİ (*)		
			KAMU	ÖZEL	TOPLAM	KAMU	ÖZEL	TOPLAM					TEMAS	ZİYARET	TOPLAM
ADANA	11.863	3.858	367	2.302	2.669	353	1.423	1.776	80	4.671	36.788	34.492	258	619	877
ADIYAMAN	1.636	236	40	241	281	40	164	204	21	292	5.623	5.584	4	189	193
AFYON	2.699	1.095	544	1.110	1.654	483	618	1.101	207	1.441	7.040	6.842	11	85	96
AĞRI	996	79	46	83	129	40	66	106	13	89	1.765	1.739	12	49	61
AKSARAY	1.256	315	212	457	669	206	227	433	18	533	2.791	2.737	99	110	209
AMASYA	1.660	182	159	607	766	103	580	683	22	243	3.658	3.490	18	258	276
ANKARA	27.793	7.329	2.273	4.957	7.230	1.387	1.547	2.934	787	10.838	65.808	63.654	405	267	672
ANTALYA	7.445	6.355	1.246	2.297	3.543	663	784	1.447	266	8.185	19.199	17.728	36	145	181
ARDAHAN	339	25	31	6	37	30	0	30	0	32	691	686	11	49	60
ARTVİN	2.078	45	2.102	196	2.298	2.100	162	2.262	2	79	4.794	4.125	168	193	361
AYDIN	5.912	825	238	1.114	1.352	230	839	1.069	218	890	14.081	12.665	256	264	520
BALIKESİR	5.154	665	375	850	1.225	344	687	1.031	24	835	13.417	13.054	34	235	269
BARTIN	4.091	143	19	362	381	10	240	250	44	230	12.857	9.702	0	36	36
BATMAN	1.975	48	39	237	276	32	228	260	3	61	2.868	2.830	0	114	114
BAYBURT	356	34	13	144	157	13	35	48	37	106	844	746	2	27	29
BİLECİK	803	692	6	500	506	14	101	115	401	682	2.550	2.410	107	73	180
BİNGÖL	606	36	16	31	47	4	21	25	20	38	1.458	1.444	0	43	43
BİTLİS	534	9	37	10	47	19	7	26	0	30	941	927	0	5	5
BOLU	1.302	539	31	479	510	29	265	294	47	708	3.752	3.615	1	133	134
BURDUR	929	114	65	239	304	66	225	291	31	96	2.106	1.993	158	121	279
BURSA	24.855	3.305	392	6.964	7.356	336	5.780	6.116	467	4.078	53.762	46.482	191	726	917
ÇANAKKALE	2.435	1.185	160	682	842	158	288	446	48	1.533	5.299	3.757	45	209	254
ÇANKIRI	651	142	317	285	602	313	128	441	4	299	2.230	2.189	3	22	25
ÇORUM	2.242	462	118	760	878	108	250	358	96	886	6.473	6.022	14	89	103
DENİZLİ	6.925	2.021	469	1.200	1.669	437	793	1.230	405	2.055	14.129	12.970	6	128	134
DİYARBAKIR	4.477	209	110	273	383	44	122	166	46	380	6.872	6.676	0	0	0
DÜZCE	2.614	438	21	651	672	19	274	293	43	774	6.322	6.050	58	47	105
EDİRNE	2.190	738	150	413	563	144	300	444	224	633	4.720	4.509	5	340	345
ELAZIĞ	2.748	305	132	609	741	119	338	457	154	435	7.137	7.036	253	32	285
ERZİNCAN	1.097	112	66	309	375	52	258	310	22	155	3.421	3.240	0	358	358
ERZURUM	3.335	493	303	450	753	266	146	412	37	797	6.951	6.524	143	14	157
ESKİŞEHİR	5.749	1.330	272	2.073	2.345	293	1.281	1.574	213	1.888	15.790	14.197	756	820	1.576
GAZİANTEP	9.434	1.529	296	1.899	2.195	232	1.622	1.854	141	1.729	24.327	24.143	88	193	281
GİRESUN	1.149	70	61	335	396	31	183	214	8	244	3.596	3.515	22	183	205
GÜMÜŞHANE	553	71	20	194	214	14	181	195	6	84	1.613	1.485	43	114	157
HAKKARİ	1.579	36	127	152	279	68	172	240	22	53	2.331	2.256	1	26	27
HATAY	3.359	390	38	196	234	39	134	173	29	422	9.120	8.838	1	196	197
IGDIR	595	30	24	317	341	15	315	330	30	11	495	476	0	11	11
ISPARTA	2.128	385	452	205	657	569	146	715	49	278	5.477	5.329	22	215	237
İSTANBUL	84.097	35.809	2.217	19.933	22.150	1.721	9.605	11.326	5.338	41.295	231.436	207.572	806	1.848	2.654
İZMİR	25.099	9.855	885	3.706	4.591	828	2.044	2.872	862	10.712	68.496	66.978	553	364	917
K.MARAŞ	3.407	1.549	89	713	802	75	692	767	16	1.568	7.062	6.934	0	335	335

**TABLO 8: 2006 EYLÜL AYI SONU İTİBARIYLA
İL MÜDÜRLÜKLERİNİN FAALİYETLERİNE İLİŞKİN GENEL VERİLER**

İLLER	BAŞVURU (İş Araayanlar)	GEÇEN YILDAN DEVREDEDEN AÇIK İŞ	AÇIK İŞLER			İŞE YERLEŞTİRME			İPTAL EDİLEN AÇIK İŞ	ERTESİ AYA DEVREDEDEN AÇIK İŞ	KAYITLI İŞGÜCÜ	KAYITLI İŞSİZ	İŞVEREN GÖRÜŞMELERİ		
			KAMU	ÖZEL	TOPLAM	KAMU	ÖZEL	TOPLAM					TEMAS	ZİYARET	TOPLAM
KARABÜK	1.941	553	65	314	379	56	269	325	47	560	4.719	4.495	0	96	96
KARAMAN	1.125	484	76	307	383	67	300	367	93	407	2.390	2.358	8	117	125
KARS	649	70	83	93	176	86	80	166	35	45	1.839	1.805	30	73	103
KASTAMONU	1.965	416	46	288	334	32	105	137	85	528	5.570	4.654	18	77	95
KAYSERİ	7.925	1.884	307	2.269	2.576	256	1.767	2.023	142	2.295	16.750	16.110	339	1.316	1.655
KIRIKKALE	1.810	190	417	286	703	397	215	612	31	250	5.595	5.258	52	345	397
KIRKLARELİ	2.835	628	41	224	265	38	248	286	48	559	6.821	5.738	56	120	176
KIRŞEHİR	1.199	217	99	360	459	59	181	240	44	392	2.872	2.774	82	122	204
KİLİS	392	31	17	8	25	12	4	16	6	34	836	833	1	12	13
KOCAELİ	16.976	2.825	502	4.865	5.367	269	2.825	3.094	919	4.179	37.948	36.504	186	322	508
KONYA	8.531	1.571	690	1.403	2.093	674	1.243	1.917	185	1.562	17.809	15.553	2	775	777
KÜTAHYA	3.743	541	307	1.149	1.456	307	873	1.180	113	704	11.074	9.615	59	283	342
MALATYA	5.070	1.110	1.284	776	2.060	1.169	428	1.597	67	1.506	9.877	9.610	127	314	441
MANİSA	7.460	1.750	379	1.145	1.524	347	646	993	197	2.084	17.297	16.388	77	411	488
MARDİN	1.118	46	159	196	355	155	193	348	18	35	1.840	1.739	19	60	79
MERSİN	9.103	1.219	498	966	1.464	516	659	1.175	210	1.298	23.705	22.416	37	325	362
MUĞLA	4.600	930	520	1.209	1.729	390	306	696	97	1.866	10.087	8.831	302	221	523
MUŞ	711	27	2	3	5	0	0	0	6	26	2.117	2.101	1	4	5
NEVŞEHİR	1.897	168	175	146	321	174	84	258	38	193	3.665	3.443	9	95	104
NİĞDE	1.138	198	41	270	311	35	132	167	7	335	3.091	2.900	0	11	11
ORDU	1.715	158	67	425	492	63	381	444	18	188	4.687	4.495	0	202	202
OSMANİYE	1.164	56	181	154	335	179	123	302	12	77	3.445	3.359	237	145	382
RİZE	6.973	295	22	267	289	24	175	199	12	373	11.750	9.052	0	87	87
SAKARYA	5.600	896	176	971	1.147	166	505	671	100	1.272	14.083	13.811	54	71	125
SAMSUN	5.643	1.043	948	1.175	2.123	891	702	1.593	113	1.460	14.765	14.467	145	128	273
SİİRT	857	20	87	272	359	87	242	329	11	39	1.491	1.480	95	207	302
SİNOP	809	63	48	99	147	46	49	95	4	111	1.977	1.931	16	13	29
SİVAS	3.530	613	255	498	753	246	220	466	131	769	10.142	9.923	128	133	261
ŞIRNAK	461	83	97	63	160	126	9	135	6	102	1.360	1.286	1	10	11
Ş.URFA	3.053	537	276	521	797	271	398	669	162	503	8.123	7.600	195	149	344
TEKİRDAĞ	7.367	3.726	148	1.395	1.543	147	793	940	1.484	2.845	20.304	19.767	139	175	314
TOKAT	1.897	305	188	298	486	173	267	440	25	326	4.600	4.482	12	118	130
TRABZON	4.647	415	207	572	779	131	73	204	73	917	8.920	8.471	0	10	10
TUNCELİ	940	11	31	42	73	18	27	45	6	33	1.482	1.474	14	34	48
UŞAK	3.383	414	34	650	684	35	543	578	122	398	8.041	7.747	67	391	458
VAN	2.426	215	105	195	300	20	55	75	13	427	4.193	4.027	0	0	0
YALOVA	1.898	165	60	756	816	60	749	809	6	166	5.352	5.164	99	216	315
YOZGAT	1.203	505	83	398	481	69	207	276	76	634	4.087	4.030	10	74	84
ZONGULDAK	3.697	971	1.535	294	1.829	410	162	572	153	2.075	16.103	14.953	20	149	169
GENEL TOPLAM	407.596	108.437	24.834	83.863	108.697	20.248	49.509	69.757	15.416	131.961	1.020.897	948.285	7.227	16.696	23.923

NOT: (*) OCAK-EYLÜL 2006 Dönemi verilerini içermektedir.

**TABLO 9 : 2006 YILI EYLÜL AYI İÇİNDE ALINAN VE KARŞILANAN AÇIK İŞLER
(EKONOMİK FAALİYET ALANLARINA GÖRE)**

EKONOMİK FAALİYETLER	GEÇEN AYDAN DEVREDEN AÇIK İŞLER	ALINAN AÇIK İŞLER			KARŞILANAN AÇIK İŞLER (İŞE YERLEŞTİRME)			İPTAL EDİLEN AÇIK İŞLER	ERTESİ AYA DEVREDEN AÇIK İŞLER
		KAMU	ÖZEL	TOPLAM	KAMU	ÖZEL	TOPLAM		
TARIM, AVCILIK, ORMANCILIK	1.299	66	43	109	73	24	97	3	1.308
BALIKÇILIK	51	0	0	0	0	2	2	0	49
MADEN VE BENZERLERİ ÇIKARMA	2.934	516	43	559	251	46	297	10	3.186
İMALAT SANAYİ	51.281	62	3.777	3.839	68	1.715	1.783	213	53.124
ELEKTRİK, GAZ VE SU	1.887	73	81	154	20	20	40	3	1.998
YAPI (İNŞAAT) VE BAYINDIRLIK İŞLERİ	5.895	0	388	388	1	159	160	33	6.090
TOPTAN VE PAREKENDE TİCARET	12.922	2	1.149	1.151	1	411	412	113	13.548
OTELLER VE LOKANTALAR	7.532	11	96	107	8	71	79	11	7.549
TAŞIMA, DEPOLAMA VE HABERLEŞME	5.447	96	399	495	5	179	184	29	5.729
MALİ ARACI KURULUŞLARIN FAALİYETLERİ	4.307	0	51	51	0	47	47	11	4.300
GAYRİMENKUL KİRALAMA FAALİYETLERİ	8.806	23	911	934	16	324	340	105	9.295
KAMU YÖNETİMİ, SAVUNMA VE SOSYAL GÜVENLİK	7.183	786	79	865	555	27	582	16	7.450
EĞİTİM HİZMETLERİ	2.049	73	43	116	75	31	106	4	2.055
SAĞLIK İŞLERİ VE SOSYAL HİZMETLER	2.161	64	283	347	37	53	90	7	2.411
DİĞER TOPLUMSAL, SOSYAL, KİŞİSEL HİZMETLER	13.355	174	571	745	132	312	444	116	13.540
EVLERDE YAPTIRILAN HİZMET İŞLERİ	290	0	26	26	0	17	17	0	299
ULUSLARARASI ÖRGÜTLER VE TEMSİLCİLİKLER	29	0	4	4	0	1	1	0	32
TOPLAM	127.426	1.946	7.944	9.890	1.242	3.439	4.681	674	131.961

TABLO 10 : YURTDIŞINA GÖNDERİLEN İŞÇİLERİN ÜLKELER İTİBARIYLA DAĞILIMI

ÜLKELER	OCAK-EYLÜL 2005			TOP/GEN TOP. ORANI %	OCAK-EYLÜL 2006			TOP/GEN TOP. ORANI %	05/06 ORANI %
	ERKEK	KADIN	TOPLAM		ERKEK	KADIN	TOPLAM		
A.B.DEVLETLERİ	44	15	59	46,09	25	11	36	0,06	-38,98
AFGANİSTAN	5042	0	5042	3939,06	1.932	0	1.932	3,41	-61,68
ALMANYA	765	1	766	598,44	494	0	494	0,87	-35,51
ARNAVUTLUK	1	0	1	0,78	27	0	27	0,05	2.600,00
AVUSTURALYA	1	0	1	0,78	0	0	0	0,00	-100,00
AVUSTURYA	9	8	17	13,28	2	0	2	0,00	-88,24
AZERBAYCAN	518	0	518	404,69	583	0	583	1,03	12,55
B.ARAP EMİRLİKLERİ	1439	1	1440	1125,00	1.088	2	1.090	1,92	-24,31
BELÇİKA	0	0	0	0,00	5	1	6	0,01	-
BULGARİSTAN	44	0	44	34,38	45	0	45	0,08	2,27
CEZAYİR	473	1	474	370,31	980	1	981	1,73	106,96
DANİMARKA	1	0	1	0,78	0	0	0	0,00	-100,00
FAS	282	0	282	220,31	278	3	281	0,50	-0,35
FİNLANDIYA	4	0	4	3,13	0	0	0	0,00	-100,00
FRANSA	400	11	411	321,09	262	5	267	0,47	-35,04
GANA	0	0	0	0,00	13	0	13	0,02	-
GÜRCİSTAN	87	2	89	69,53	9	0	9	0,02	-89,89
İNGİLTERE	2	0	2	1,56	1	0	1	0,00	-50,00
İRAK	6005	0	6005	4691,41	5.803	1	5.804	10,25	-3,35
İRAN	20	0	20	15,63	1	0	1	0,00	-95,00
İSRAİL	218	0	218	170,31	497	0	497	0,88	127,98
İSVEÇ	2	0	2	1,56	7	1	8	0,01	300,00
K.K.T.C.	16	0	16	12,50	89	0	89	0,16	456,25
KANADA	1	1	2	1,56	1	0	1	0,00	-50,00
KATAR	1242	2	1244	971,88	3.319	4	3.323	5,87	167,12
KAZAKİSTAN	4570	5	4575	3574,22	6.573	10	6.583	11,62	43,89
KIRGIZİSTAN	128	0	128	100,00	0	0	0	0,00	-100,00
KUVEYT	52	0	52	40,63	547	1	548	0,97	953,85
LİBYA	843	0	843	658,59	522	0	522	0,92	-38,08
MAKEDONYA	103	1	104	81,25	0	0	0	0,00	-100,00
MALDIVLER	49	0	49	38,28	0	0	0	0,00	-100,00
MALİ	0	0	0	0,00	48	0	48	0,08	-
MISIR	0	0	0	0,00	464	0	464	0,82	-
MOĞOLİSTAN	9	0	9	7,03	25	0	25	0,04	177,78
MOLDOVA	0	0	0	0,00	68	0	68	0,12	-
MONACO	0	0	0	0,00	1	0	1	0,00	-
NEPAL	55	1	56	43,75	131	0	131	0,23	133,93
OMAN	37	0	37	28,91	0	0	0	0,00	-100,00
ÖZBEKİSTAN	292	0	292	228,13	117	0	117	0,21	-59,93
PAKİSTAN	10	0	10	7,81	23	0	23	0,04	130,00
POLONYA	7	0	7	5,47	0	0	0	0,00	-100,00
ROMANYA	108	2	110	85,94	138	0	138	0,24	25,45
RUSYA	14576	11	14587	11396,09	19.295	15	19.310	34,10	32,38
S.ARABİSTAN	5988	27	6015	4699,22	9.077	0	9.077	16,03	50,91
SUDAN	43	0	43	33,59	310	0	310	0,55	620,93
TACİKİSTAN	54	0	54	42,19	113	0	113	0,20	109,26
TATARİSTAN	119	0	119	92,97	0	0	0	0,00	-100,00
TÜRKMENİSTAN	827	2	829	647,66	921	1	922	1,63	11,22
UKRAYNA	876	0	876	684,38	1.141	0	1.141	2,01	30,25
UMMAN	0	0	0	0,00	40	0	40	0,07	-
ÜRDÜN	1768	4	1772	1384,38	1.562	0	1.562	2,76	-11,85
YEMEN	9	0	9	7,03	0	0	0	0,00	-100,00
TOPLAM	47.139	95	47.234	100,00	56.577	56	56.633	100,00	19,90

**2006 YILI EYLÜL AYI İÇİNDE ALINAN VE KARŞILANAN AÇIK İŞLER
(EKONOMİK FAALİYET ALANLARINA GÖRE)**

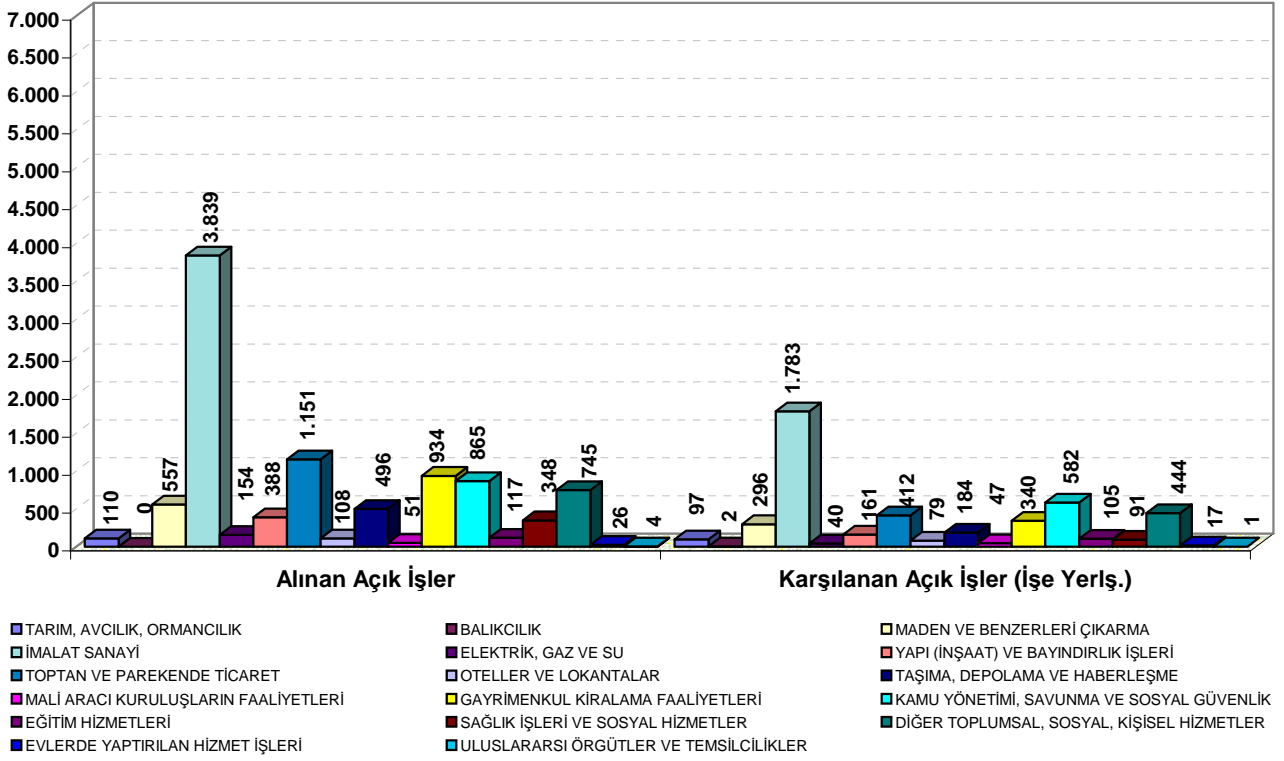

TABLO 11 : ÖZEL SEKTÖRE YAPILAN İŞE YERLEŞTİRMELER (SEKTÖRLERE GÖRE)

EKONOMİK FAALİYETLER	EYLÜL 2005	TOPLAMA ORANI %	EYLÜL 2006	TOPLAMA ORANI %	GEÇEN YILA GÖRE DEĞİŞİM ORANI %
TARIM	117	2,48	26	0,76	-77,78
SANAYİ	2.950	62,58	1.940	56,41	-34,24
HİZMET	1.647	34,94	1.473	42,83	-10,56
TOPLAM	4.714	100	3.439	100	-27,05

TABLO 12 : KAYITLI İŞSİZLERİN BEKLEME SÜRELERİ

EYLÜL 2006 SONUNDA				
BEKLEME SÜRELERİ	ERKEK	KADIN	TOPLAM	GENEL TOPLAMA ORANI %
30 GÜN VE DAHA AZ	14.077	6.940	21.017	2,22
1 - 2 AY	18.454	8.237	26.691	2,81
2 - 3 AY	16.159	7.655	23.814	2,51
3 - 4 AY	18.760	7.801	26.560	2,80
4 - 5 AY	20.584	8.622	29.206	3,08
5 - 6 AY	25.902	8.910	34.812	3,67
6 - 7 AY	31.989	10.370	42.359	4,47
7 - 8 AY	30.657	8.965	39.622	4,18
8 - 12 AY	88.165	36.976	125.141	13,20
1 YILDAN FAZLA	435.581	143.482	579.063	61,06
GENEL TOPLAM	700.327	247.958	948.285	100

TABLO 13: İŞGÜCÜ YETİŞTİRME KURLARI VE MESLEKİ REHABİLİTASYON FAALİYETLERİ

KURS TÜRÜ	EYLÜL 2006				OCAK-EYLÜL 2006	
	Açılan Kurs Sayısı	Katılan Kursiyer Sayısı			Açılan Kurs Sayısı	Katılan Kursiyer Sayısı
		Erkek	Kadın	Toplam		
İstihdam Garantili Kurslar	13	184	47	231	189	3.635
Kendi İşini Kuracaklara Yönelik Kurslar	5	12	58	70	32	512
Özürlülere Yönelik Kurslar	5	63	43	106	70	2.696
Eski Hükümlülere Yönelik Kurslar	6	70	-	70	66	1.076
ÖSDP Kapsamında Açılan Kurs	24	-	-	385	26	430
İşsizlik Sigortası Kapsamında Düzenlenen	2	-	17	17	90	1.324
Setip	2	38	-	38	12	204
Bilişim Çıraqları	-	-	-	-	68	1.006
TOPLAM	57	367	165	917	553	10.883

TABLO 14: İŞLETMELERDE EĞİTİM SEMİNERİ FAALİYETLERİ

DÜZENLENEN SEMİNERLERİN TÜRÜ	EYLÜL 2006			OCAK - EYLÜL 2006		
	Seminer Verilen İşyeri Sayısı	Seminer Sayısı	Seminerlere Katılan Sayısı	Seminer Verilen İşyeri Sayısı	Seminer Sayısı	Seminerlere Katılan Sayısı
İşçi Geliştirme Semineri	14	8	142	131	78	1.755
İlk Kademe Yöneticilik Semineri		-	-		7	144
Orta Kademe Yöneticilik Semineri		-	-		6	99
Zaman Yönetimi Semineri		1	21		13	267
Toplam Kalite Yönetim Semineri		-	-		12	247
İnsan İlişkileri ve Stres Semineri		-	-		25	579
İnsan İlişkileri ve İletişim Semineri		1	25		13	311
İşçi Sağlığı ve İş Güvenliği Semineri		10	229		182	4.229
TOPLAM			20		417	

TABLO 15: 2006 EYLÜL AYI İŞ VE MESLEK DANIŞMANLIĞI FAALİYETLERİ

İLLER	EYLÜL - 2006			OCAK-EYLÜL 2006		
	BİREYSEL GÖRÜŞMELER	ÇALIŞMA YAPILAN OKUL SAYISI	ÇALIŞMA YAPILAN ÖĞRENCİ SAYISI	BİREYSEL GÖRÜŞMELER	ÇALIŞMA YAPILAN OKUL SAYISI	ÇALIŞMA YAPILAN ÖĞRENCİ SAYISI
ADANA	-	-	-	60	15	1.304
AMASYA	10	-	-	67	10	439
ANKARA	-	-	-	58	62	6.580
BURSA	49	1	66	451	15	1.648
ÇORUM	-	-	-	1	17	2.175
ERZİNCAN	25	-	-	307	9	517
ERZURUM	-	-	-	11	7	734
GAZİANTEP	-	-	-	-	7	1.345
MERSİN	-	-	-	19	17	2.631
EMİNÖNÜ(İST)	-	-	-	10	10	1.685
İZMİR	-	-	-	55	27	870
KOCAELİ	26	-	-	98	83	8.374
KONYA	-	-	-	3	35	3.159
NEVŞEHİR	17	-	-	17	12	811
ŞİŞLİ (İST)	-	-	-	4	8	829
SAMSUN	11	-	-	117	39	6.378
TOKAT	-	-	-	1	19	1.514
ÜMRANİYE (İST)	3	-	-	25	11	1.167
TOPLAM	141	1	66	1.304	403	42.160

TABLO 16: ÖZELLEŞTİRME NEDENİYLE İŞTEN ÇIKARILANLARA YAPILAN İŞ KAYBI TAZMİNATI (İKT) ÖDEMELERİ

AY	İLK KEZ BAŞVURANLAR	İLK KEZ İKT ÖDENENLER	İKT ÖDEMESİ DEVAM EDENLER	OCAK-EYLÜL-2006 DÖNEMİNDE İKT ÖDENENLER	OCAK 2002-EYLÜL 2006 DÖNEMİNDE İKT ÖDENENLER
EYLÜL 2006	280	212	2.196	4.108	13.923

TABLO 17:4447 SAYILI KANUN GEREĞİ İŞTEN ÇIKARILANLARA YAPILAN (İO) ÖDEMELERİ

AY	İLK KEZ BAŞVURANLAR	İLK KEZ İO ÖDENENLER	İO ÖDEMESİ DEVAM EDENLER	OCAK-EYLÜL-2006 DÖNEMİNDE İO ÖDENENLER	OCAK 2002-EYLÜL 2006 DÖNEMİNDE İO ÖDENENLER
EYLÜL 2006	14.444	9.555	141.980	256.158	697.155

TABLO 18: TERÖRLE MÜCADELE KANUNU KAPSAMINDAKİLERLE İLGİLİ SAYISAL VERİLER

AY İÇİNDE BAŞVURU		GEÇEN AYDAN DEVREDEN AÇIK İŞ	AY İÇİNDE ALINAN AÇIK İŞ			İŞE YERLEŞTİRME			İPTAL EDİLEN AÇIK İŞ	ERTESİ AYA DEVREDEN AÇIK İŞ	AÇIK KONTENJAN	SIRA BEKLEYENLER		
ERKEK	KADIN		ERKEK	KADIN	TOPLAM	ERKEK	KADIN	TOPLAM				ERKEK	KADIN	TOPLAM
5	2	30.241	302	5	307	7	1	8	187	30.353	43961	151	11	162

İŞSİZLİK SİGORTASI SİGORTALILAR!

- * Sigortalı çalışmak, işsiz kaldığımızda gelirinizin sigortası olacaktır.
- * İşsiz kaldığımızda belirli bir süre de olsa güvenceye kavuşmak istiyorsanız sigortalı olarak çalışınız.



İŞVERENLER ! . İŞ GÖRENLER ! KURUM ÖZEL KESİMİN DE HİZMETİNDE

- * Çalışan işgücünün niteliğini geliştirmek amacı ile işletmelerde düzenlediğimiz eğitim seminerlerimizden yararlanabilirsiniz.
- * Yurtiçinde ve Yurtdışında çalıştıracağınız elaman talebinizi Türkiye İş Kurumuna verin.



İŞSİZLER !

- * Yurtdışına işçi gönderen tek yasal kuruluş Türkiye İş Kurumudur. Yurtdışına işçi olarak gitmek için işçi simsarlarına aldanmayınız.



GENÇLER !

- * Meslek seçiminde acele karar değil, doğru karar esastır. Kurumun Meslek Danışma Merkezleri bu konuda sizlere yardımcı olur.



ÖZÜRLÜ, ESKİ HÜKÜMLÜ VE TERÖR MAĞDURLARI !

- * İşe yerleştirilebilmeniz için Türkiye İş Kurumuna başvurunuz.



TÜRKİYE İŞ KURUMU
Türkiye'nin Tek İş Kurumu

TANIMLAR

Başvuru: İş arayanların, gereksinimlerinin karşılanması için Kurum İl Müdürlüklerine doğrudan yaptıkları müracaat.

Devreden Başvuru: Bir önceki aydan devreden iş arayanlara ilişkin kayıt.

Açık İş : Kuruma işverenlerden intikal eden işçi istemi.

İşveren İstemi (Talep): İşverenlerin, işçi istemlerini Kurum ünitesine ayrıntılı olarak bildirmesi.

Davet: İş arayanlara, ünitelerimizde karşılıklı görüşme yapmak amacıyla yapılan çağrı.

İş Arştırması (Sondaj): İş istemi ile Kurum İl Müdürlüklerine başvuran nitelikli iş arayanların Kurum kayıtlarında durumlarına uygun açık iş bulunmaması halinde bu kişilerin işyerlerine tavsiye edilmesi.

Görüşme (Mülakat): Mesleğine, iş tecrübesine, öğrenimine, iş tercihinine ve kişisel durumuna en uygun işi bulmak amacıyla, iş arayan ile yapılan görüşme.

Gönderme: Seçme ve Davet yapılan iş arayanlar ile günlük başvuruda bulunanların, işverenle görüşme yapmak üzere işyerine gönderilmesi.

Takdim: Kurum İl Müdürlüklerince işyerine gönderilmesine karar verilen iş arayanların, işverenle görüşme yapmak üzere işyerinde bulunması.

İşe Yerleştirme (Plasman): İş arayanların Kurumca işe yerleştirilmesi.

Karşılanan Açık İş: İşverenlerin vermiş oldukları işçi istemlerinin Kurumca karşılanması.

Açık Kontenjan: İşverenlerin yasa gereği çalıştırmak zorunda oldukları özürsüz ve eski hükümlüler ile terörden etkilenme sonucu işe yerleştirileceklerle ilişkin açık işgücü sayısı.

Özürsüz: Bedensel, zihinsel ve ruhsal özürleri nedeniyle çalışma gücünün en az %40'ından yoksun olduğu sağlık kurulu raporu ile belgelenen kişiler.(Sakatların İstihdamı hk.Tüzük, Md.2).

Eski Hükümlü: Altı aydan daha uzun süreli hürriyeti bağlayıcı bir cezadan veya devlet memuru olmaya engel bir suçtan hüküm giymiş ve cezasını infaz kurumlarında tamamlamış veya cezası tecil edilmiş yahut şartlı salıverme yoluyla tahliye edilmiş olanlar ile özel kanunlarında belirtilen şartlardan dolayı istihdam edilmeleri olanağı bulunmayanlar veya ömür boyu kamu hizmetlerinden yasaklı bulunanlar ya da Kurum tarafından daha önce bu kapsamda işe yerleştirilmemiş olan mükerrer suç işleyen kişiler(Eski Hükümlülerin İstihdamı hk. Tüzük, Md.2).

Transfer (Üniteler arası işlem): Yerel olarak gösterilen tüm çabalara rağmen karşılanamayan işveren istemlerine diğer üniteler aracılığıyla işlem yapılması.

Kayıtlı İşgücü: İş arayanlardan aktif kayıtlarda yer alanların tümü.

Aktif Kayıt: Son işlem tarihinden itibaren 1 yıl süre ile işe gönderilmek üzere hazır olan kayıt.

Pasif Kayıt: Aktif kayıt da yer alma hakkını kaybeden iş arayanlara ilişkin kayıt.

Toplu İsten Çıkarma (Tensikat): Bir işyerinde 10 veya daha çok işçinin çıkarılması (4857 Sayılı İş Yasası. Md.29).

Kayıtlı İssiz: Çalışma çağında ve gücünde olan, çalışmak isteyen, Kuruma başvurduğunda asgari ücret düzeyinde gelir getirici bir işi olmayan, Kurum tarafından henüz kendisine iş bulunamayan aktif kayıtlardaki kişilerdir. Kayıtlı işgücünden, daha iyi şartlarda iş arayanlar, emeklilerden iş arayanlar ve belli bir iş yerinde çalışmak isteyenler çıkarıldığında geri kalanlar kayıtlı işsiz sayılmaktadır.

Terörden etkilenenlerden iş arayanlar: 3713 Sayılı Terörle Mücadele Yasası ve bu Yasaya ek bir madde eklenmesi hakkındaki 4131 sayılı Yasa kapsamında olmak üzere, terör eylemleri nedeniyle şehit ve malul olanların yakınları ile çalışabilecek durumdaki malullerden, özel kuruluşlarda çalışmak amacıyla Kuruma başvuranlar.

Özelleştirme nedeniyle başvuranlar: 4046 Sayılı Yasa kapsamında yapılan özelleştirme nedeniyle işine son verilenlerden, süresi içinde Kuruma başvurarak, anılan Yasanın 21. Maddesinde belirtilen iş kaybı tazminatı, yeni bir iş bulma, meslek geliştirme, edindirme ve yetiştirme hizmetlerinden yararlanmak isteyenler.

Temas: İşverenlerle telefonla veya yazılı olarak yapılan iş görüşmesi.

Ziyaret: İşverenlerle işyerinde doğrudan yapılan iş görüşmesi.