



TÜRKİYE İŞ KURUMU GENEL MÜDÜRLÜĞÜ

AYLIK İSTATİSTİK BÜLTENİ

HAZİRAN 2006

K-Q
TSE-ISO-EN
9000

2005 - 2006 HAZİRAN AYLARI İŞGÜCÜ PİYASASI BİLGİLERİ

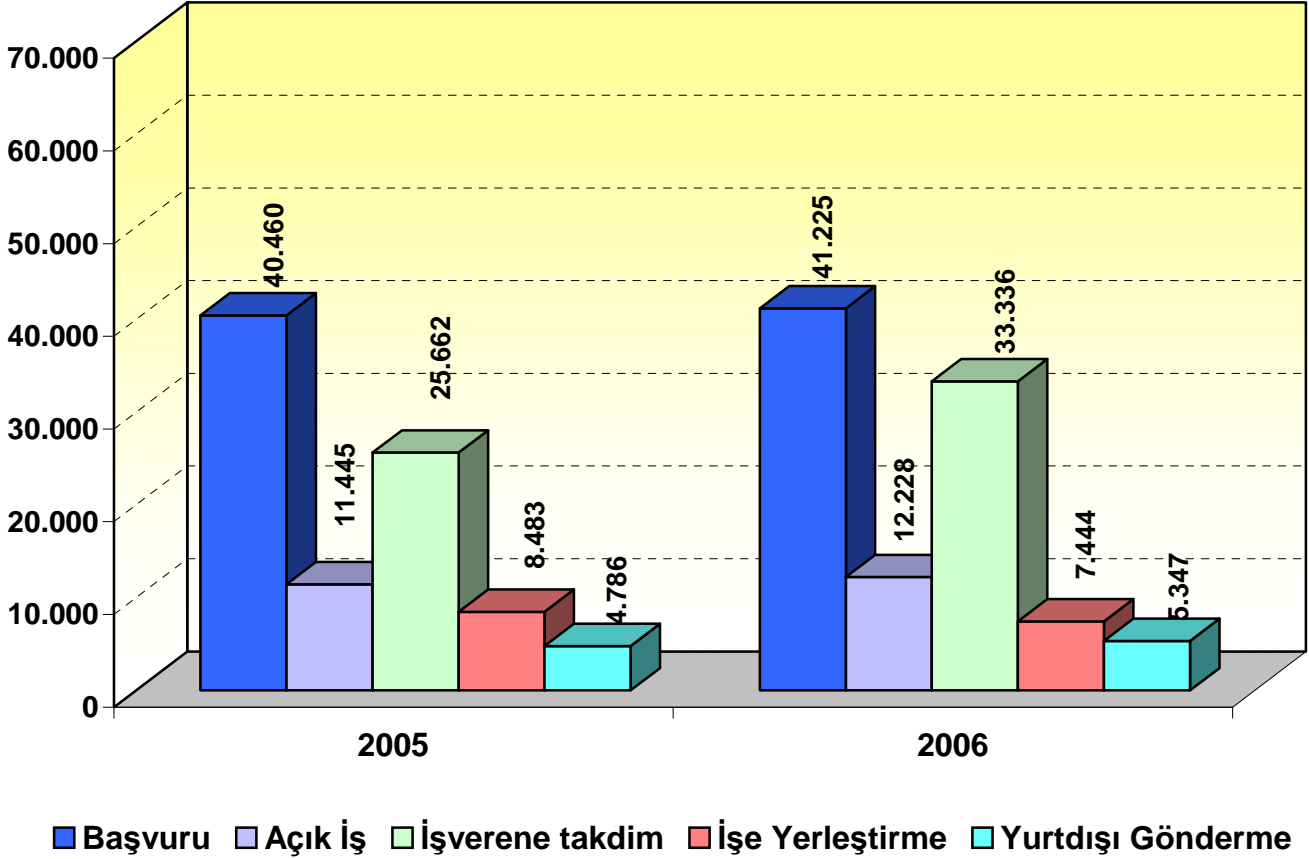

BAŞVURULAR : Başvuru sayısı 2006 yılı Haziran ayında 41.225, 2005 yılı Haziran ayında ise 40.460' dır. Başvurularda geçen yılın aynı ayına göre % 1,89' luk (765 kişi) artış görülmüştür.

AÇIK İŞLER : Açık İş Sayısı 2006 yılı Haziran ayında 12.228, 2005 yılı Haziran ayında ise 11.445' dir. Açık işlerde geçen yılın aynı ayına göre % 6,84' lük (783 açık iş) artış görülmüştür.

İŞVERENE TAKDİM: İşverene Takdim Sayısı 2006 yılı Haziran ayında 33.336, 2005 yılı Haziran ayında ise 25.662'dir. İşverene takdimlerde geçen yılın aynı ayına göre % 29,90'lık (7.674 kişi) artış görülmüştür.

İŞE YERLEŞTİRME: İşe Yerleştirme Sayısı 2006 yılı Haziran ayında 7.444, 2005 yılı Haziran ayında ise 8.483' dür. İşe yerleştirmede geçen yılın aynı ayına göre % -12,25' lik (1.039 kişi) azalma görülmüştür.

İŞSİZLER : Kayıtlı İşsiz Sayısı 2006 yılı Haziran ayında 938.271, 2005 yılı Haziran ayında ise 918.909'dur. Kayıtlı İşsiz sayısında geçen yılın aynı ayına göre % 2,11' lik (19.362 kişi) artış görülmüştür.

TABLO 1: 2005 - 2006 HAZİRAN AYI GENEL VERİLERİ

	HAZİRAN - 2005			HAZİRAN - 2006			DEĞİŞİM ORANI %
	ERKEK	KADIN	TOPLAM	ERKEK	KADIN	TOPLAM	
BAŞVURU (TOPLAM İŞ ARAYANLAR)	29.453	11.007	40.460	30.211	11.014	41.225	1,89
A - İş Arayanlar	25.135	10.085	35.220	24.340	9.855	34.195	-2,91
B - Özel durumuna uygun iş arayanlar (Toplam)	4.318	922	5.240	5.871	1.159	7.030	34,16
a -Daha İyi şartlarda iş arayanlar	1.908	645	2.553	3.108	790	3.898	52,68
b -Emeklilerden İş arayanlar	33	5	38	49	1	50	31,58
c -Özürliülerden İş arayanlar	1.771	267	2.038	1.862	352	2.214	8,64
d -E.Hükümlülerden İş arayanlar	600	4	604	846	16	862	42,72
e -Terörden Etki.İş arayanlar	6	1	7	6	0	6	-14,29
AÇIK İŞ	10.816	629	11.445	10.897	1.331	12.228	6,84
Kamu	4.896	233	5.129	1.837	347	2.184	-57,42
Özel	5.920	396	6.316	9.060	984	10.044	59,02
Tarım dışı	10.555	588	11.143	10.274	1.020	11.294	1,36
Tarım içi	261	41	302	623	311	934	209,27
İŞVERENE TAKDİM	22.247	3.415	25.662	28.435	4.901	33.336	29,9
Kamu	3.262	564	3.826	4.764	495	5.259	37,45
Özel	18.985	2.851	21.836	23.671	4.406	28.077	28,58
Seçme Davet	2.474	604	3.078	5.290	1.004	6.294	104,48
Günlük Takdim	19.773	2.811	22.584	23.145	3.897	27.042	19,74
İŞE YERLEŞTİRME	7.410	1.073	8.483	6.345	1.099	7.444	-12,25
Kamu	3.728	391	4.119	1.398	229	1.627	-60,5
Özel	3.682	682	4.364	4.947	870	5.817	33,30
Tarım dışı	7.161	1.023	8.184	6.120	1.069	7.189	-12,16
Tarım içi	249	50	299	225	30	255	-14,72
Normal Yerleştirme	4.935	814	5.749	3.702	817	4.519	-21,4
Kamu	3.461	379	3.840	1.305	216	1.521	-60,39
Özel	1.474	435	1.909	2.397	601	2.998	57,05
Özürli yerleştirme	1.796	250	2.046	2.044	279	2.323	13,54
Kamu	131	12	143	73	13	86	-39,86
Özel	1.665	238	1.903	1.971	266	2.237	17,55
E.Hükümlü Yerleştirme	676	8	684	595	2	597	-12,72
Kamu	136	0	136	20	0	20	-85,29
Özel	540	8	548	575	2	577	5,29
Terörden Etki.Yerleştirme (Özel)	3	1	4	4	1	5	25,00
KAYITLI İŞGÜCÜ	749.878	249.748	999.626	754.882	255.236	1.010.118	1,05
KAYITLI İŞSİZ	684.820	234.089	918.909	696.470	241.801	938.271	2,11
YURT DIŞI							
Başvuru	22	3	25	32	6	38	52,00
Gönderme	4.779	7	4.786	5.341	6	5.347	11,72

TABLO 2: 2005 - 2006 OCAK-HAZİRAN DÖNEMİ GENEL VERİLERİ

	OCAK - HAZİRAN 2005			OCAK - HAZİRAN 2006			DEĞİŞİM ORANI %
	ERKEK	KADIN	TOPLAM	ERKEK	KADIN	TOPLAM	
BAŞVURU (TOPLAM İŞ ARAYANLAR)	196.342	64.774	261.116	217.365	67.365	284.730	9,04
A - İş Arayanlar	164.563	58.651	223.214	177.962	60.220	238.182	6,71
B - Özel durumuna uygun iş arayanlar (Toplam)	31.779	6.123	37.902	39.403	7.145	46.548	22,81
a -Daha iyi şartlarda iş arayanlar	15.935	4.199	20.134	24.399	5.196	29.595	46,99
b -Emeklilerden İş arayanlar	175	31	206	279	23	302	46,6
c -Özürliülerden İş arayanlar	10.948	1.809	12.757	10.361	1.861	12.222	-4,19
d -E.Hükümlülerden İş arayanlar	4.696	79	4.775	4.326	60	4.386	-8,15
e -Terörden Etki. İş arayanlar	25	5	30	38	5	43	43,33
AÇIK İŞ	55.290	3.904	59.194	71.586	4.964	76.550	29,32
Kamu	20.286	1.308	21.594	17.553	1.237	18.790	-12,99
Özel	35.004	2.596	37.600	54.033	3.727	57.760	53,62
Tarım dışı	54.054	3.821	57.875	70.084	4.610	74.694	29,06
Tarım içi	1.236	83	1.319	1.502	354	1.856	40,71
İŞVERENE TAKDİM	126.617	18.463	145.080	164.281	29.397	193.678	33,5
Kamu	21.998	3.726	25.724	20.988	4.849	25.837	0,44
Özel	104.619	14.737	119.356	143.293	24.548	167.841	40,62
Seçme davet	16.714	3.253	19.967	26.779	5.434	32.213	61,33
Günlük Takdim	109.903	15.210	125.113	137.502	23.963	161.465	29,06
İŞE YERLEŞTİRME	35.737	5.390	41.127	41.831	8.937	50.768	23,44
Kamu	17.679	2.258	19.937	12.641	2.748	15.389	-22,81
Özel	18.058	3.132	21.190	29.190	6.189	35.379	66,96
Tarım dışı	34.718	5.269	39.987	40.969	8.838	49.807	24,56
Tarım içi	1.019	121	1.140	862	99	961	-15,7
Normal Yerleştirme	22.255	3.881	26.136	26.500	7.155	33.655	28,77
Kamu	16.583	2.166	18.749	11.767	2.640	14.407	-23,16
Özel	5.672	1.715	7.387	14.733	4.515	19.248	160,57
Özürli yerleştirme	10.087	1.445	11.532	11.723	1.719	13.442	16,56
Kamu	738	88	826	679	107	786	-4,84
Özel	9.349	1.357	10.706	11.044	1.612	12.656	18,21
E.Hükümlü Yerleştirme	3.357	62	3.419	3.555	61	3.616	5,76
Kamu	358	4	362	195	1	196	-45,86
Özel	2.999	58	3.057	3.360	60	3.420	11,87
Terörden Etki.Yerleştirme (Özel)	38	2	40	53	2	55	37,5
KAYITLI İŞGÜCÜ	749.878	249.748	999.626	754.882	255.236	1.010.118	1,05
KAYITLI İŞSİZ	684.820	234.089	918.909	696.470	241.801	938.271	2,11
YURT DIŞI							
Başvuru	236	34	270	186	31	217	-19,63
Gönderme	31.349	71	31.420	38.073	38	38.111	21,3

**TABLO 3: 2006 HAZİRAN AYI SONU SONU İTİBARIYLA BAŞVURU,
İŞE YERLEŞTİRME VE İŞSİZLERİN MESLEK GRUPLARINA GÖRE DAĞILIMI**

MESLEKLER	BAŞVURU		İŞE YERLEŞTİRME		İŞSİZ	
	TOPLAM	GEN.TOP. ORANI %	TOPLAM	GEN.TOP. ORANI %	TOPLAM	GEN.TOP. ORANI %
BURO NEZARETCİLERİ VE BURO ELEM.	44.477	15,62	5.142	10,13	136.074	14,5
YÖNETİCİLER	14.297	5,02	925	1,82	45.049	4,80
MUHASEBECİ VE KASADAR	11.456	4,02	500	0,99	46.303	4,93
AĞIR VASITA ŞOFÖRÜ	10.257	3,60	990	1,95	32.885	3,50
KESİCİ, DİKİŞÇİ VE DÖŞEMECİLER	8.845	3,11	1.185	2,33	22.591	2,41
ÖTEKİ HİZMET İŞÇİLERİ	7.690	2,70	1.040	2,05	26.008	2,77
TEKNİSYENLER	6.946	2,44	529	1,04	21.423	2,28
ÖTEKİ PROF. TEKNİK VE İLGİLİ. PER.	6.619	2,32	1.131	2,23	24.372	2,60
SATIŞ İŞÇİLERİ	4.631	1,63	401	0,79	16.950	1,81
DOKUMACI, ÖRÜCÜ VE İLGİLİ İŞÇİLER	4.152	1,46	159	0,31	14.073	1,50
ELEKTRİK TESİSATÇILARI	4.131	1,45	436	0,86	17.541	1,87
GARSONLAR VE BARMENLER	3.864	1,36	171	0,34	9.716	1,04
ÖTEKİ TAŞIMA ARAÇ SÜRÜCÜ VE İLG. ELE.	3.848	1,35	138	0,27	10.663	1,14
ELYAF HAZIRLAYICI İPLİKÇİ VE SARICI	3.837	1,35	190	0,37	14.739	1,57
MİMAR,MÜHENDİS	3.176	1,12	697	1,37	11.966	1,28
ÖTEKİ İMALAT İŞÇİLERİ VE İLGİLİ İŞÇİLER	3.113	1,09	125	0,25	9.535	1,02
AŞÇILAR	3.073	1,08	163	0,32	10.318	1,10
METAL LEVHA VE METAL İNŞAAT HAZ. VE MON.	2.071	0,73	173	0,34	7.789	0,83
ÖTEKİ MAKİNA MON. VE TAM MAK.	2.075	0,73	370	0,73	7.189	0,77
BİLGİSAYAR OPERATORLERİ	2.517	0,88	296	0,58	8.633	0,92
KAYNAKÇILAR VE PÜRMÜZCÜLER	2.600	0,91	691	1,36	7.606	0,81
MOBİLYA VE İLGİLİ AĞAÇ İŞLERİ	2.685	0,94	270	0,53	8.053	0,86
TAHMİL TAHLİYE İŞÇİ VE MALZEME TAŞIMA OPE.	2.749	0,97	204	0,4	5.063	0,54
ÖTEKİ METAL TEZGAH AYARCI OPERATÖRÜ	2.708	0,95	321	0,63	10.742	1,14
MOTORLU ARAÇ TAMİRCİ MAKİNİST	1.730	0,61	236	0,46	6.126	0,65
KASARLAYICI, BOYACI VE ÖTEKİ DOK.	1.680	0,59	39	0,08	5.355	0,57
TERZİLER, KÜRK VE ŞAPKA İŞÇİLERİ	1.603	0,56	218	0,43	8.786	0,94
DEĞİRMEN, FIRIN, İÇKİ BE BESİN İŞÇİLERİ	1.480	0,52	73	0,14	4.802	0,51
ELEKTRİK VE ELEKTRONİK MONİTÖRLERİ	1.415	0,50	177	0,35	5.986	0,64
HEMŞİRE, EBE VE TIP TEKNİSYENLERİ	1.390	0,49	645	1,27	3.671	0,39
TORNA TEZGAHI OPERATÖRÜ (METAL)	1.157	0,41	172	0,34	3.463	0,37
AYAKKABI VE DERİ EŞYA İMALİ İŞÇİLERİ	1.121	0,39	120	0,24	3.224	0,34
MÜCEVHER, CAM, KİL VE PORSELEN İŞÇİLİĞİ	1.041	0,37	74	0,15	2.320	0,25
SIHHİ TESİSATÇILAR VE BORU TESİSATÇILARI	1.013	0,36	111	0,22	3.064	0,33
MÜRETTİP, MATBAA İŞÇİLERİ	1.010	0,35	46	0,09	2.707	0,29
TARIM, ORMAN İŞÇİSİ, BALIKÇI, AVCI	970	0,34	153	0,30	2.406	0,26
DAKTİLOLAR VE BİLGİSAYAR OPERATÖRLERİ	951	0,33	62	0,12	4.450	0,47
METAL İŞLEMCİLERİ	904	0,32	37	0,07	3.503	0,37
KAUÇUK, PLASTİK ÜRÜN VE TAŞIT LAS. İM. İŞÇ.	859	0,3	111	0,22	2.433	0,26
KİMYAGER VE FİZİKÇİ	822	0,29	65	0,13	3.072	0,33
ÖTEKİ İNŞAAT VE İLGİLİ İŞÇİLER	741	0,26	120	0,24	2.135	0,23
ATEŞÇİ (BUHAR KAZANI)	621	0,22	46	0,09	3.634	0,39
DİĞER MESLEKLİ İŞÇİLER	8.338	2,93	802	1,58	30.236	3,22
VASIFLI İŞÇİLER	190.663	66,96	19.559	38,53	626.656	66,79
VASIFSIZ İŞÇİLER	94.067	33,04	31.209	61,47	311.615	33,21
GENEL TOPLAM	284.730	100	50.768	100	938.271	100

TABLO 4 : 2006 HAZİRAN AYI SONU İTİBARIYLA BAŞVURU, İŞE YERLEŞTİRME VE İŞSİZLERİN YAŞ GRUPLARINA GÖRE DAĞILIMI

YAŞ GRUPLARI	BAŞVURU		İŞE YERLEŞTİRME		İŞSİZ		İŞE YERLEŞTİRMEİNİN BAŞVURUYA ORANI %
	TOPLAM	GEN. TOP. ORANI %	TOPLAM	GEN. TOP. ORANI %	TOPLAM	GEN. TOP. ORANI %	
15-19	10.565	3,71	1.927	3,8	17.176	1,83	18,24
20-24	66.530	23,37	10.156	20	148.239	15,80	15,27
25-29	78.014	27,4	16.217	31,94	247.234	26,35	20,79
30-34	51.210	17,99	8.850	17,43	194.715	20,75	17,28
35-39	34.837	12,24	5.881	11,58	135.167	14,41	16,88
40-44	26.221	9,21	4.340	8,55	109.678	11,69	16,55
45-64	17.183	6,03	3.374	6,65	85.088	9,07	19,64
65 ve daha büyük	170	0,06	23	0,05	974	0,10	13,53
GENEL TOPLAM	284.730	100	50.768	100	938.271	100	17,83

TABLO 5 : 2006 HAZİRAN AYI SONU İTİBARIYLA BAŞVURU, İŞE YERLEŞTİRME VE İŞSİZLERİN EĞİTİM DÜZEYLERİNE GÖRE DAĞILIMI

EĞİTİM DÜZEYLERİ	BAŞVURU		İŞE YERLEŞTİRME		İŞSİZ		İŞE YERLEŞTİRMEİNİN BAŞVURUYA ORANI %
	TOPLAM	GEN. TOP. ORANI %	TOPLAM	GEN. TOP. ORANI %	TOPLAM	GEN. TOP. ORANI %	
Okuma Yazma Bilmeyen	1.442	0,51	270	0,53	6.488	0,69	18,72
Okur Yazar	2.598	0,91	644	1,27	14.275	1,52	24,79
İlkokul Mezunu	110.782	38,91	22.716	44,75	367.568	39,18	20,51
Orta ve Dengi Okul Mez.	43.213	15,18	6.385	12,58	129.243	13,77	14,77
Sanat Ortaokulu Mez.	192	0,07	40	0,08	799	0,09	20,92
Lise ve Dengi Okul Mez.	58.646	20,6	8.165	16,08	192.932	20,56	13,92
Sanat ve Teknik Lise Mez.	4.603	1,62	1.196	2,36	27.080	2,89	25,98
Lise Üstü Sanatla İlgili Böl.Mez.	433	0,15	66	0,13	1.776	0,19	15,31
Anadolu Teknik Lisesi Mez	209	0,07	36	0,07	624	0,07	17,27
Meslek Lisesi Mez.	32.067	11,26	5.606	11,04	91.830	9,79	17,48
Meslek Yüksek Okulu 2 Yıllık	14.929	5,24	2.658	5,24	47.472	5,06	17,8
Üniversite Mez.	15.420	5,42	2.957	5,82	57.535	6,13	19,18
Master Doktora	197	0,07	29	0,06	649	0,07	14,72
GENEL TOPLAM	284.730	100	50.768	100	938.271	100	17,83

TABLO 6 : ÖZÜRLÜ VE ESKİHÜKÜMLÜLERİN AÇIK KONTENJAN DURUMLARI

AÇIK KONTENJAN DURUMU	2005 HAZİRAN AYI İTİBARIYLA			2006 HAZİRAN AYI İTİBARIYLA			2005-2006 DEĞİŞİM ORANI %
	KAMU	ÖZEL	TOPLAM	KAMU	ÖZEL	TOPLAM	
ÖZÜRLÜLER	4.306	23.451	27.757	2.518	18.662	21.180	-23,69
ESKİHÜKÜMLÜLER	2.345	14.472	16.817	1.445	11.173	12.618	-24,97

TABLO 7 : SIRA BEKLEYEN ÖZÜRLÜ VE ESKİHÜKÜMLÜLER

SIRA BEKLEYEN	2005 HAZİRAN AYI İTİBARIYLA			2006 HAZİRAN AYI İTİBARIYLA			2005-2006 DEĞİŞİM ORANI %
	ERKEK	KADIN	TOPLAM	ERKEK	KADIN	TOPLAM	
ÖZÜRLÜLER	58.391	9.296	67.687	59.884	9.877	69.761	3,06
ESKİHÜKÜMLÜLER	25.380	348	25.728	24.279	387	24.666	-4,13

**TABLO 8: 2006 HAZİRAN AYI SONU İTİBARIYLA
İL MÜDÜRLÜKLERİNİN FAALİYETLERİNE İLİŞKİN GENEL VERİLER**

İLLER	BAŞVURU (*) (İş Arayanlar)	GEÇEN YILDAN DEVREDEN AÇIK İŞ	AÇIK İŞLER (*)			İŞE YERLEŞTİRME (*)			İPTAL EDİLEN AÇIK İŞ(*)	ERTESİ AYA DEVREDEN AÇIK İŞ	KAYITLI İŞGÜCÜ	KAYITLI İŞSİZ	İŞVEREN GÖRÜŞMELERİ (*)		
			KAMU	ÖZEL	TOPLAM	KAMU	ÖZEL	TOPLAM					TEMAS	ZİYARET	TOPLAM
ADANA	8.457	3.858	343	1.438	1.781	276	1.201	1.477	59	4.103	36.626	34.432	252	503	755
ADIYAMAN	1.075	236	33	205	238	37	123	160	18	296	5.863	5.830	0	81	81
AFYON	1.995	1.095	437	858	1.295	415	448	863	142	1.385	7.105	6.906	11	33	44
AĞRI	729	79	40	75	115	36	61	97	13	84	1.601	1.582	12	49	61
AKSARAY	775	315	177	330	507	179	174	353	18	451	2.588	2.541	50	67	117
AMASYA	1.222	182	95	572	667	89	558	647	20	182	3.735	3.573	6	198	204
ANKARA	16.187	7.329	1.612	2.741	4.353	1.037	1.343	2.380	719	8.583	69.317	66.868	405	267	672
ANTALYA	6.155	6.355	630	1.799	2.429	435	509	944	169	7.671	19.236	17.841	36	114	150
ARDAHAN	280	25	27	2	29	26	0	26	0	28	700	684	5	38	43
ARTVİN	1.495	45	1.937	133	2.070	1.937	110	2.047	2	66	4.342	3.739	114	129	243
AYDIN	4.417	825	162	896	1.058	138	664	802	209	872	13.901	12.436	175	201	376
BALIKESİR	4.028	665	238	558	796	225	484	709	18	734	13.900	13.479	24	52	76
BARTIN	3.842	143	10	232	242	8	194	202	22	161	12.943	9.764	0	36	36
BATMAN	1.166	48	14	230	244	26	222	248	3	41	3.269	3.296	0	114	114
BAYBURT	231	34	13	74	87	13	22	35	8	78	758	678	2	20	22
BİLECİK	610	692	5	387	392	13	63	76	231	777	2.456	2.320	96	39	135
BİNGÖL	498	36	16	26	42	4	21	25	0	53	1.552	1.537	0	24	24
BİTLİS	227	9	11	70	81	5	15	20	9	61	1.681	1.064	0	5	5
BOLU	928	539	22	304	326	7	184	191	35	639	3.651	3.522	1	69	70
BURDUR	621	114	56	193	249	54	154	208	28	127	2.260	2.144	100	91	191
BURSA	17.398	3.305	338	5.152	5.490	245	4.300	4.545	367	3.883	52.069	44.747	130	386	516
ÇANAKKALE	1.921	1.185	148	532	680	69	215	284	31	1.550	5.348	3.770	34	149	183
ÇANKIRI	442	142	309	127	436	304	70	374	1	203	2.339	2.289	0	8	8
ÇORUM	1.589	462	52	581	633	37	160	197	80	818	7.017	6.556	0	23	23
DENİZLİ	5.036	2.021	357	676	1.033	353	654	1.007	335	1.712	13.316	12.088	6	96	102
DİYARBAKIR	2.218	209	115	128	243	40	111	151	9	292	7.999	8.076	0	0	0
DÜZCE	1.873	438	19	340	359	16	217	233	41	523	6.239	5.942	58	47	105
EDİRNE	1.332	738	88	299	387	80	181	261	169	695	4.322	4.052	5	229	234
ELAZIĞ	1.963	305	49	518	567	46	230	276	140	456	6.880	6.779	132	32	164
ERZİNCAN	790	112	54	197	251	38	162	200	17	146	3.409	3.222	0	192	192
ERZURUM	1.989	493	103	298	401	112	114	226	12	656	8.311	7.579	146	16	162
ESKİŞEHİR	3.692	1.330	227	1.342	1.569	229	810	1.039	149	1.711	15.643	14.121	741	491	1.232
GAZİANTEP	6.217	1.529	210	1.050	1.260	169	1.138	1.307	94	1.388	23.681	23.538	87	126	213
GİRESUN	835	70	24	297	321	21	133	154	3	234	3.427	3.356	10	91	101
GÜMÜŞHANE	389	71	13	104	117	13	78	91	0	97	1.871	1.733	29	68	97
HAKKARİ	1.323	36	88	0	88	16	0	16	22	86	2.210	2.143	1	25	26
HATAY	2.124	390	25	151	176	26	80	106	13	447	8.683	8.455	1	145	146
IGDIR	487	30	13	293	306	12	292	304	2	30	536	519	0	2	2
ISPARTA	1.610	385	344	167	511	429	106	535	36	325	5.506	5.374	22	176	198
İSTANBUL	58.638	35.809	1.619	14.868	16.487	1.344	6.313	7.657	3.032	41.607	218.756	195.055	677	991	1.668
İZMİR	17.224	9.855	660	2.197	2.857	422	1.252	1.674	756	10.282	67.553	66.010	495	227	722
K.MARAŞ	2.216	1.549	68	462	530	40	386	426	16	1.637	6.775	6.651	0	227	227

**TABLO 8: 2006 HAZİRAN AYI SONU İTİBARIYLA
İL MÜDÜRLÜKLERİNİN FAALİYETLERİNE İLİŞKİN GENEL VERİLER**

İLLER	BAŞVURU (İş Arayanlar)	GEÇEN YILDAN DEVREDEDEN AÇIK İŞ	AÇIK İŞLER			İŞE YERLEŞTİRME			İPTAL EDİLEN AÇIK İŞ	ERTESİ AYA DEVREDEDEN AÇIK İŞ	KAYITLI İŞGÜCÜ	KAYITLI İŞSİZ	İŞVEREN GÖRÜŞMELERİ		
			KAMU	ÖZEL	TOPLAM	KAMU	ÖZEL	TOPLAM					TEMAS	ZİYARET	TOPLAM
KARABÜK	1.389	553	25	219	244	23	206	229	44	524	4.447	4.233	0	70	70
KARAMAN	838	484	63	234	297	62	221	283	88	410	2.331	2.290	8	97	105
KARS	490	70	79	88	167	85	63	148	4	85	1.811	1.775	30	59	89
KASTAMONU	1.601	416	35	204	239	25	85	110	61	484	5.510	4.601	14	77	91
KAYSERİ	5.748	1.884	163	1.555	1.718	160	1.289	1.449	118	2.035	16.342	15.579	297	904	1.201
KIRIKKALE	1.327	190	344	221	565	343	139	482	27	246	5.841	5.528	36	247	283
KIRKLARELİ	2.008	628	31	155	186	29	168	197	33	584	6.495	5.526	49	106	155
KIRŞEHİR	722	217	63	203	266	51	165	216	22	245	2.585	2.500	49	76	125
KİLİS	284	31	14	4	18	6	3	9	2	38	784	780	0	0	0
KOCAELİ	10.900	2.825	230	2.826	3.056	130	1.997	2.127	481	3.273	39.962	39.198	0	310	310
KONYA	6.181	1.571	576	994	1.570	549	922	1.471	166	1.504	17.547	15.434	0	402	402
KÜTAHYA	2.726	541	151	951	1.102	180	740	920	102	621	10.801	9.333	35	225	260
MALATYA	2.874	1.110	1.080	447	1.527	1.076	287	1.363	65	1.209	11.234	10.720	127	314	441
MANİSA	5.263	1.750	321	827	1.148	241	456	697	176	2.025	16.996	16.082	55	273	328
MARDİN	818	46	129	103	232	127	99	226	18	34	1.862	1.773	19	49	68
MERSİN	6.634	1.219	353	740	1.093	354	486	840	147	1.325	22.932	21.744	37	240	277
MUĞLA	3.417	930	394	662	1.056	202	192	394	91	1.501	9.493	8.430	287	173	460
MUŞ	508	27	2	0	2	0	0	0	6	23	2.112	2.091	1	4	5
NEVŞEHİR	1.400	168	159	121	280	156	59	215	24	209	3.501	3.286	6	84	90
NİĞDE	686	198	26	139	165	22	65	87	3	273	3.024	2.854	0	1	1
ORDU	1.169	158	46	279	325	43	258	301	13	169	4.687	4.500	0	113	113
OSMANİYE	788	56	105	115	220	94	91	185	5	86	3.352	3.270	139	92	231
RİZE	6.349	295	21	215	236	23	132	155	10	366	11.410	8.818	0	21	21
SAKARYA	3.886	896	133	688	821	134	322	456	64	1.197	13.515	13.239	44	16	60
SAMSUN	4.093	1.043	804	971	1.775	828	533	1.361	17	1.440	14.672	14.360	116	110	226
SİİRT	640	20	85	247	332	85	227	312	11	29	1.461	1.449	3	45	48
SİNOP	550	63	37	53	90	34	39	73	4	76	1.941	1.893	16	8	24
SİVAS	2.740	613	125	381	506	116	181	297	96	726	10.098	9.873	100	84	184
ŞIRNAK	361	83	97	14	111	126	9	135	1	58	1.279	1.198	1	7	8
Ş.URFA	2.280	537	258	394	652	247	165	412	158	619	8.429	7.964	110	119	229
TEKİRDAĞ	5.399	3.726	119	645	764	128	527	655	246	3.589	19.788	19.369	54	54	108
TOKAT	1.355	305	121	238	359	104	241	345	23	296	5.323	5.188	12	112	124
TRABZON	3.307	415	144	131	275	86	62	148	63	479	10.373	10.124	0	10	10
TUNCELİ	873	11	25	9	34	4	6	10	4	31	1.553	1.545	3	14	17
UŞAK	2.196	414	33	517	550	32	435	467	87	410	7.304	6.999	67	247	314
VAN	1.345	215	22	64	86	13	26	39	9	253	4.546	4.550	0	0	0
YALOVA	1.544	165	50	660	710	49	647	696	4	175	5.289	5.100	49	70	119
YOZGAT	801	505	72	353	425	60	184	244	75	611	3.939	3.910	10	50	60
ZONGULDAK	2.996	971	1.454	191	1.645	341	100	441	145	2.030	16.175	14.874	17	32	49
GENEL TOPLAM	284.730	108.437	18.790	57.760	76.550	15.389	35.379	50.768	9.761	124.458	1.010.118	938.271	5.654	10.792	16.446

NOT: (*) OCAK-HAZİRAN 2006 Dönemi verilerini içermektedir.

**TABLO 9 : 2006 HAZİRAN AYI İÇİNDE ALINAN VE KARŞILANAN AÇIK İŞLER
(EKONOMİK FAALİYET ALANLARINA GÖRE)**

EKONOMİK FAALİYETLER	GEÇEN AYDAN DEVREDEDEN AÇIK İŞLER	ALINAN AÇIK İŞLER			KARŞILANAN AÇIK İŞLER (İŞE YERLEŞTİRME)			İPTAL EDİLEN AÇIK İŞLER	ERTESİ AYA DEVREDEDEN AÇIK İŞLER
		KAMU	ÖZEL	TOPLAM	KAMU	ÖZEL	TOPLAM		
TARIM, AVCILIK, ORMANCILIK	1.079	400	42	442	185	26	211	18	1.292
BALIKÇILIK	46	0	1	1	0	2	2	0	45
MADEN VE BENZERLERİ ÇIKARMA	2.855	4	240	244	0	167	167	19	2.912
İMALAT SANAYİ	48.253	60	5.316	5.376	53	2.883	2.936	623	50.070
ELEKTRİK, GAZ VE SU	1.839	116	59	175	143	33	176	6	1.832
YAPI (İNŞAAT) VE BAYINDIRLIK İŞLERİ	5.443	12	697	709	27	398	425	62	5.666
TOPTAN VE PAREKENDE TİCARET	12.483	1	952	953	1	535	536	181	12.719
OTELLER VE LOKANTALAR	6.902	32	525	557	41	231	272	48	7.139
TAŞIMA, DEPOLAMA VE HABERLEŞME	5.057	66	382	448	38	228	266	34	5.205
MALİ ARACI KURULUŞLARIN FAALİYETLERİ	4.197	1	245	247	2	125	127	18	4.298
GAYRİMENKUL KIRALAMA FAALİYETLERİ	8.318	18	859	877	7	655	662	71	8.461
KAMU YÖNETİMİ, SAVUNMA VE SOSYAL GÜVENLİK	6.985	1.150	77	1.227	1.005	62	1.067	86	7.059
EĞİTİM HİZMETLERİ	2.013	151	85	236	61	43	105	11	2.134
SAGLIK İŞLERİ VE SOSYAL HİZMETLER	2.057	43	126	169	32	105	137	6	2.083
DİĞER TOPLUMSAL, SOSYAL, KİŞİSEL HİZMETLER	13.074	129	419	548	31	312	342	45	13.235
EVLERDE YAPTIRILAN HİZMET İŞLERİ	283	0	19	19	0	12	12	0	290
ULUSLARARASI ÖRGÜTLER VE TEMSİLCİLİKLER	18	0	0	0	0	0	0	0	18
TOPLAM	120.902	2.184	10.044	12.228	1.627	5.817	7.444	1.228	124.458

TABLO 10 : YURTDIŞINA GÖNDERİLEN İŞÇİLERİN ÜLKELER İTİBARIYLA DAĞILIMI

ÜLKELER	OCAK-HAZİRAN 2005			TOP/GEN ORANI %	OCAK-HAZİRAN 2006			TOP/GEN ORANI %	05/06 ORANI %
	ERKEK	KADIN	TOPLAM		ERKEK	KADIN	TOPLAM		
A.B.DEVLETLERİ	24	8	32	0,10	12	8	20	0,05	-37,50
AFGANİSTAN	3761	0	3761	11,97	1.352	0	1.352	3,55	-64,05
ALMANYA	638	1	639	2,03	337	0	337	0,88	-47,26
ARJANTİN	0	0	0	0,00	0	0	0	0,00	-
ARNAVUTLUK	1	0	1	0,00	27	0	27	0,07	2.600,00
AVUSTURYA	7	7	14	0,04	2	0	2	0,01	-85,71
AZERBAJCAN	290	0	290	0,92	401	0	401	1,05	38,28
B.ARAP EMİRLİKLERİ	1052	1	1053	3,35	919	2	921	2,42	-12,54
BELÇİKA	0	0	0	0,00	1	1	2	0,01	-
BULGARİSTAN	38	0	38	0,12	31	0	31	0,08	-18,42
CEZAYİR	279	1	280	0,89	608	1	609	1,60	117,50
DANİMARKA	1	0	1	0,00	0	0	0	0,00	-100,00
FAS	212	0	212	0,67	147	1	148	0,39	-30,19
FİNLANDİYA	3	0	3	0,01	0	0	0	0,00	-100,00
FRANSA	235	9	244	0,78	167	4	171	0,45	-29,92
GANA	0	0	0	0,00	3	0	3	0,01	-
GÜRCİSTAN	47	0	47	0,15	0	0	0	0,00	-100,00
IRAK	3441	0	3441	10,95	3.788	1	3.789	9,94	10,11
İRAN	15	0	15	0,05	1	0	1	0,00	-93,33
İSRAİL	218	0	218	0,69	343	0	343	0,90	57,34
İSVEÇ	2	0	2	0,01	5	1	6	0,02	200,00
K.K.T.C.	0	0	0	0,00	59	0	59	0,15	-
KANADA	1	1	2	0,01	1	0	1	0,00	-50,00
KATAR	589	0	589	1,87	2.044	1	2.045	5,37	247,20
KAZAKİSTAN	3084	4	3088	9,83	3.556	7	3.563	9,35	15,38
KIRGIZİSTAN	105	0	105	0,33	0	0	0	0,00	-100,00
KUVEYT	30	0	30	0,10	382	0	382	1,00	1.173,33
LİBYA	554	0	554	1,76	223	0	223	0,59	-59,75
MAKEDONYA	103	1	104	0,33	0	0	0	0,00	-100,00
MALDİVLER	40	0	40	0,13	0	0	0	0,00	-100,00
MALİ	0	0	0	0,00	31	0	31	0,08	-
MISIR	0	0	0	0,00	362	0	362	0,95	-
MOĞOLİSTAN	0	0	0	0,00	24	0	24	0,06	-
MOLDOVA	0	0	0	0,00	52	0	52	0,14	-
MONACO	0	0	0	0,00	1	0	1	0,00	-
NEPAL	45	1	46	0,15	70	0	70	0,18	52,17
OMAN	37	0	37	0,12	0	0	0	0,00	-100,00
ÖZBEKİSTAN	177	0	177	0,56	94	0	94	0,25	-46,89
PAKİSTAN	9	0	9	0,03	21	0	21	0,06	133,33
ROMANYA	75	2	77	0,25	63	0	63	0,17	-18,18
RUSYA	8321	5	8326	26,50	12.644	10	12.654	33,20	51,98
S.ARABİSTAN	5419	27	5446	17,33	8.063	0	8.063	21,16	48,05
SUDAN	22	0	22	0,07	208	0	208	0,55	845,45
TACİKİSTAN	35	0	35	0,11	57	0	57	0,15	62,86
TATARİSTAN	111	0	111	0,35	0	0	0	0,00	-100,00
TÜRKMENİSTAN	501	0	501	1,59	417	1	418	1,10	-16,57
UKRAYNA	689	0	689	2,19	487	0	487	1,28	-29,32
UMMAN	0	0	0	0,00	5	0	5	0,01	-
ÜRDÜN	1129	3	1132	3,60	1.065	0	1.065	2,79	-5,92
YEMEN	9	0	9	0,03	0	0	0	0,00	-100,00
TOPLAM	31.349	71	31.420	100,00	38.073	38	38.111	100,00	21,30

**2006 YILI HAZİRAN AYI İÇİNDE ALINAN VE KARŞILANAN AÇIK İŞLER
(EKONOMİK FAALİYET ALANLARINA GÖRE)**

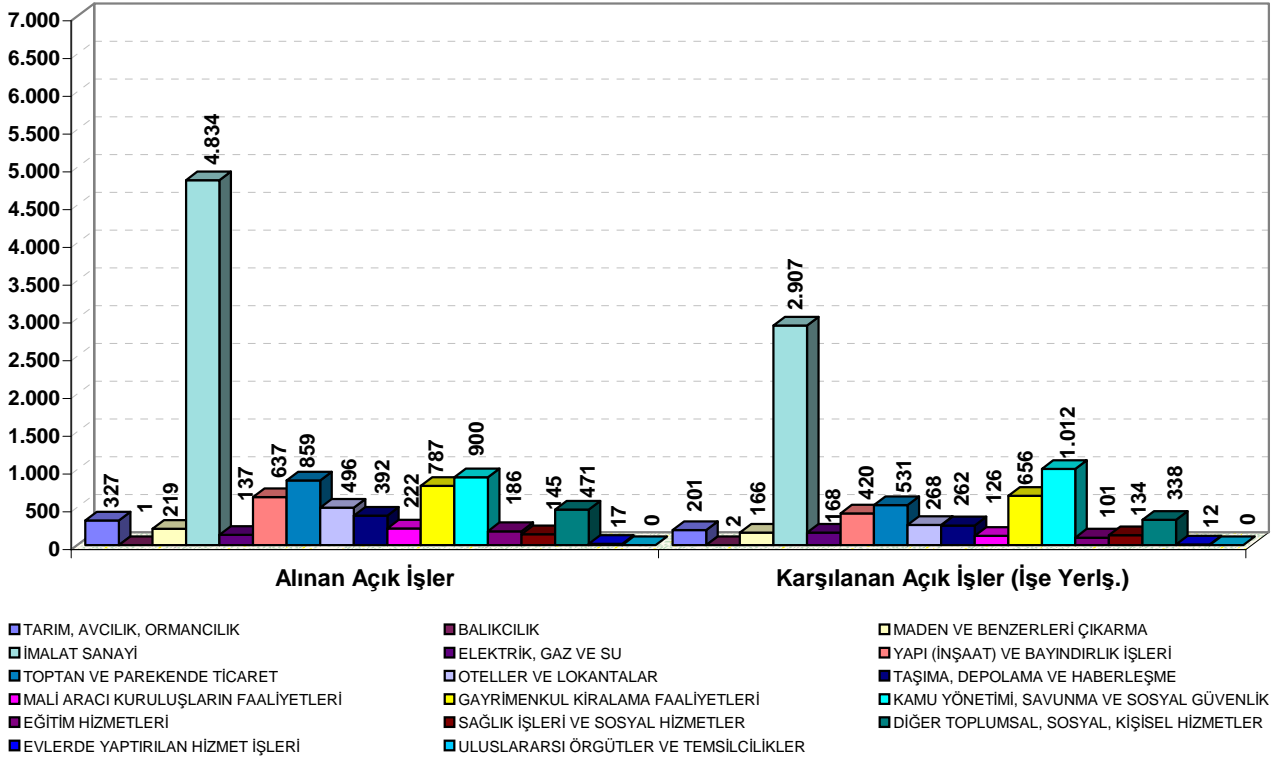

TABLO 11 : ÖZEL SEKTÖRE YAPILAN İŞE YERLEŞTİRMELER (SEKTÖRLERE GÖRE)

EKONOMİK FAALİYETLER	HAZİRAN 2005	TOPLAMA ORANI %	HAZİRAN 2006	TOPLAMA ORANI %	GEÇEN YILA GÖRE DEĞİŞİM ORANI %
TARIM	20	0,46	28	0,49	41,26
SANAYİ	2.653	60,79	3.481	59,84	31,21
HİZMET	1.691	38,75	2.308	39,67	36,47
TOPLAM	4.364	100	5.817	100	33,30

TABLO 12 : KAYITLI İŞSİZLERİN BEKLEME SÜRELERİ

HAZİRAN 2006 SONU İTİBARIYLA				
BEKLEME SÜRELERİ	ERKEK	KADIN	TOPLAM	GENEL TOPLAMA ORANI %
30 GÜN VE AZ	20.637	8.344	28.981	3,09
1 - 2 AY	22.120	8.872	30.992	3,30
2 - 3 AY	27.034	9.113	36.146	3,85
3 - 4 AY	32.865	10.507	43.372	4,62
4 - 5 AY	31.347	9.054	40.401	4,31
5 - 6 AY	21.282	7.244	28.526	3,04
6 - 7 AY	21.782	9.269	31.051	3,31
7 - 8 AY	19.393	8.296	27.690	2,95
8 - 12 AY	82.814	38.043	120.856	12,88
1 YILDAN FAZLA	417.197	133.059	550.256	58,65
GENEL TOPLAM	696.470	241.801	938.271	100

TABLO 13: İŞGÜCÜ YETİŞTİRME KURSLARI VE MESLEKİ REHABİLİTASYON FAALİYETLERİ

KURS TÜRÜ	HAZİRAN 2006				OCAK-HAZİRAN 2006	
	Açılan Kurs Sayısı	Katılan Kursiyer Sayısı			Açılan Kurs Sayısı	Katılan Kursiyer Sayısı
		Erkek	Kadın	Toplam		
İstihdam Garantili Kurslar	19	236	153	389	99	1.941
Kendi İşini Kuracaklara Yönelik Kurslar	5	48	67	115	13	251
Özürlülere Yönelik Kurslar	18	915	798	1.713	48	2.278
Eski Hükümlülere Yönelik Kurslar	14	254	-	254	24	416
ÖSDP Kapsamında Açılan Kurs	-	-	-	0	-	-
İşsizlik Sigortası Kapsamında Düzenlenen	44	654	168	822	64	1.068
TOPLAM	100	2.107	1.186	3.293	248	5.954

TABLO 14: İŞLETMELERDE EGİTİM SEMİNERİ FAALİYETLERİ

DÜZENLENEN SEMİNERLERİN TÜRÜ	HAZİRAN 2006			OCAK - HAZİRAN 2006		
	Seminer Verilen İşyeri Sayısı	Seminer Sayısı	Seminerlere Katılan Sayısı	Seminer Verilen İşyeri Sayısı	Seminer Sayısı	Seminerlere Katılan Sayısı
İşçi Geliştirme Semineri	23	12	233	102	59	1.365
İlk Kademe Yöneticilik Semineri		2	35		6	130
Orta Kademe Yöneticilik Semineri		1	17		6	103
Zaman Yönetimi Semineri		-	-		10	211
Toplam Kalite Yönetim Semineri		3	63		11	228
İnsan İlişkileri ve Stres Semineri		2	33		23	529
İnsan İlişkileri ve İletişim Semineri		1	25		9	220
İşçi Sağlığı ve İş Güvenliği Semineri		33	785		138	3.281
TOPLAM		54	1.191		262	6.067

TABLO 15: 2006 HAZİRAN AYI İŞ VE MESLEK DANIŞMANLIĞI FAALİYETLERİ

İLLER	HAZİRAN - 2006			OCAK-HAZİRAN 2006		
	BİREYSEL GÖRÜŞMELER	ÇALIŞMA YAPILAN OKUL SAYISI	ÇALIŞMA YAPILAN ÖĞRENCİ SAYISI	BİREYSEL GÖRÜŞMELER	ÇALIŞMA YAPILAN OKUL SAYISI	ÇALIŞMA YAPILAN ÖĞRENCİ SAYISI
ADANA	25	2	175	49	15	1.304
AMASYA	4	-	-	21	10	439
ANKARA	13	-	110	36	62	6.580
BURSA	26	-	-	276	15	1.648
ÇORUM	-	-	-	1	16	2.109
ERZİNCAN	70	-	-	244	9	517
ERZURUM	-	-	-	11	7	734
GAZİANTEP	-	1	182	-	7	1.345
MERSİN	5	-	-	9	17	2.631
EMİNÖNÜ (İST)	-	-	-	10	10	1.685
İZMİR	9	-	-	45	27	870
KOCAELİ	-	-	-	59	83	8.374
KONYA	-	-	-	3	19	2.784
NEVŞEHİR	-	-	-	-	12	811
ŞİŞLİ (İST)	-	-	-	4	8	829
SAMSUN	20	-	-	76	39	6.378
TOKAT	-	-	-	1	19	1.514
ÜMRANİYE (İST)	2	-	-	16	11	1.167
TOPLAM	174	3	467	861	386	41.719

TABLO 16: ÖZELLEŞTİRME NEDENİYLE İŞTEN ÇIKARILANLARA YAPILAN İŞ KAYBI TAZMİNATI (İKT) ÖDEMELERİ

AY	İLK KEZ BAŞVURANLAR	İLK KEZ İKT ÖDENENLER	İKT ÖDEMESİ DEVAM EDENLER	OCAK-HAZİRAN-2006 DÖNEMİNDE İKT ÖDENENLER	OCAK 2002-HAZİRAN 2006 DÖNEMİNDE İKT ÖDENENLER
HAZİRAN 2006	59	12	714	2.507	12.318

TABLO 17:4447 SAYILI KANUN GEREĞİ İŞTEN ÇIKARILANLARA YAPILAN (İO) ÖDEMELERİ

AY	İLK KEZ BAŞVURANLAR	İLK KEZ İO ÖDENENLER	İO ÖDEMESİ DEVAM EDENLER	OCAK-HAZİRAN-2006 DÖNEMİNDE İO ÖDENENLER	OCAK 2002-HAZİRAN 2006 DÖNEMİNDE İO ÖDENENLER
HAZİRAN 2006	7.599	2.180	97.276	192.996	636.516

TABLO 18: TERÖRLE MÜCADELE KANUNU KAPSAMINDAKİLERLE İLGİLİ SAYISAL VERİLER

AY İÇİNDE BAŞVURU		GEÇEN AYDAN DEVREDEN AÇIK İŞ	AY İÇİNDE ALINAN AÇIK İŞ			İŞE YERLEŞTİRME			İPTAL EDİLEN AÇIK İŞ	ERTESİ AYA DEVREDEN AÇIK İŞ	AÇIK KONTENJAN	SIRA BEKLEYENLER		
ERKEK	KADIN		ERKEK	KADIN	TOPLAM	ERKEK	KADIN	TOPLAM				ERKEK	KADIN	TOPLAM
6	0	28.746	794	6	800	4	1	5	135	29.406	39.871	153	12	165

İŞSİZLİK SİGORTASI SİGORTALILAR!

- * Sigortalı çalışmak, işsiz kaldığınızda gelirinizin sigortası olacaktır.
- * İşsiz kaldığınızda belirli bir süre de olsa güvenceye kavuşmak istiyorsanız sigortalı olarak çalışınız.



İŞVERENLER ! . İŞ GÖRENLER ! KURUM ÖZEL KESİMİN DE HİZMETİNDE

- * Çalışan işgücünün niteliğini geliştirmek amacı ile işletmelerde düzenlediğimiz eğitim seminerlerimizden yararlanabilirsiniz.
- * Yurtiçinde ve Yurtdışında çalıştıracağınız elaman talebinizi Türkiye İş Kurumuna verin.



İŞSİZLER !

- * Yurtdışına işçi gönderen tek yasal kuruluş Türkiye İş Kurumudur. Yurtdışına işçi olarak gitmek için işçi simsarlarına aldanmayınız.



GENÇLER !

- * Meslek seçiminde acele karar değil, doğru karar esastır. Kurumun Meslek Danışma Merkezleri bu konuda sizlere yardımcı olur.



ÖZÜRLÜ, ESKİ HÜKÜMLÜ VE TERÖR MAĞDURLARI !

- * İşe yerleştirilebilmeniz için Türkiye İş Kurumuna başvurunuz.



TÜRKİYE İŞ KURUMU
Türkiye'nin Tek İş Kurumu

TANIMLAR

Basvuru: İş arayanların, gereksinimlerinin karşılanması için Kurum İl Müdürlüklerine doğrudan yaptıkları müracaat.

Devreden Başvuru: Bir önceki aydan devreden iş arayanlara ilişkin kayıt.

Açık İş : Kuruma işverenlerden intikal eden işçi istemi.

İşveren İstemi (Talep): İşverenlerin, işçi istemlerini Kurum ünitesine ayrıntılı olarak bildirmesi.

Davet: İş arayanlara, ünitelerimizde karşılıklı görüşme yapmak amacıyla yapılan çağrı.

İş Araştırması (Sondaj): İş istemi ile Kurum İl Müdürlüklerine başvuran nitelikli iş arayanların Kurum kayıtlarında durumlarına uygun açık iş bulunmaması halinde bu kişilerin işyerlerine tavsiye edilmesi.

Görüşme (Mülakat): Mesleğine, iş tecrübesine, öğrenimine, iş tercihine ve kişisel durumuna en uygun işi bulmak amacıyla, iş arayan ile yapılan görüşme.

Gönderme: Seçme ve Davet yapılan iş arayanlar ile günlük başvuruda bulunanların, işverenle görüşme yapmak üzere işyerine gönderilmesi.

Takdim: Kurum İl Müdürlüklerince işyerine gönderilmesine karar verilen iş arayanların, işverenle görüşme yapmak üzere işyerinde bulunması.

İşe Yerleştirme (Plasman): İş arayanların Kurumca işe yerleştirilmesi.

Karşılanan Açık İş: İşverenlerin vermiş oldukları işçi istemlerinin Kurumca karşılanması.

Açık Kontenjan: İşverenlerin yasa gereği çalıştırmak zorunda oldukları özürlü ve eski hükümlüler ile terörden etkilenme sonucu işe yerleştirileceklerle ilişkin açık işgücü sayısı.

Özürlü: Bedensel, zihinsel ve ruhsal özürleri nedeniyle çalışma gücünün en az %40'ından yoksun olduğu sağlık kurulu raporu ile belgelenen kişiler.(Sakatların İstihdamı hk.Tüzük, Md.2).

Eski Hükümlü: Altı aydan daha uzun süreli hürriyeti bağlayıcı bir cezadan veya devlet memuru olmaya engel bir suçtan hüküm giymiş ve cezasını infaz kurumlarında tamamlamış veya cezası tecil edilmiş yahut şartlı salıverme yoluyla tahliye edilmiş olanlar ile özel kanunlarında belirtilen şartlardan dolayı istihdam edilmeleri olanağı bulunmayanlar veya ömür boyu kamu hizmetlerinden yasaklı bulunanlar ya da Kurum tarafından daha önce bu kapsamda işe yerleştirilmemiş olan mükerrer suç işleyen kişiler(Eski Hükümlülerin İstihdamı hk. Tüzük, Md.2).

Transfer (Üniteler arası işlem): Yerel olarak gösterilen tüm çabalara rağmen karşılanamayan işveren istemlerine diğer üniteler aracılığıyla işlem yapılması.

Kayıtlı İşgücü: İş arayanlardan aktif kayıtlarda yer alanların tümü.

Aktif Kayıt: Son işlem tarihinden itibaren 1 yıl süre ile işe gönderilmek üzere hazır olan kayıt.

Pasif Kayıt: Aktif kayıt da yer alma hakkını kaybeden iş arayanlara ilişkin kayıt.

Toplu İşten Çıkarma (Tensikat): Bir işyerinde 10 veya daha çok işçinin çıkarılması (4857 Sayılı İş Yasası. Md.29).

Kayıtlı İssiz: Çalışma çağında ve gücünde olan, çalışmak isteyen, Kuruma başvurduğunda asgari ücret düzeyinde gelir getirici bir işi olmayan, Kurum tarafından henüz kendisine iş bulunamayan aktif kayıtlardaki kişilerdir. Kayıtlı işgücünden, daha iyi şartlarda iş arayanlar, emeklilerden iş arayanlar ve belli bir iş yerinde çalışmak isteyenler çıkarıldığında geri kalanlar kayıtlı işsiz sayılmaktadır.

Terörden etkilenenlerden iş arayanlar: 3713 Sayılı Terörle Mücadele Yasası ve bu Yasaya ek bir madde eklenmesi hakkındaki 4131 sayılı Yasa kapsamında olmak üzere, terör eylemleri nedeniyle şehit ve malul olanların yakınları ile çalışabilecek durumdaki malullerden, özel kuruluşlarda çalışmak amacıyla Kuruma başvuranlar.

Özelleştirme nedeniyle başvuranlar: 4046 Sayılı Yasa kapsamında yapılan özelleştirme nedeniyle işine son verilenlerden, süresi içinde Kuruma başvurarak, anılan Yasanın 21. Maddesinde belirtilen iş kaybı tazminatı, yeni bir iş bulma, meslek geliştirme, edindirme ve yetiştirme hizmetlerinden yararlanmak isteyenler.

Temas: İşverenlerle telefonla veya yazılı olarak yapılan iş görüşmesi.

Zivaret: İşverenlerle işyerinde doğrudan yapılan iş görüşmesi.