

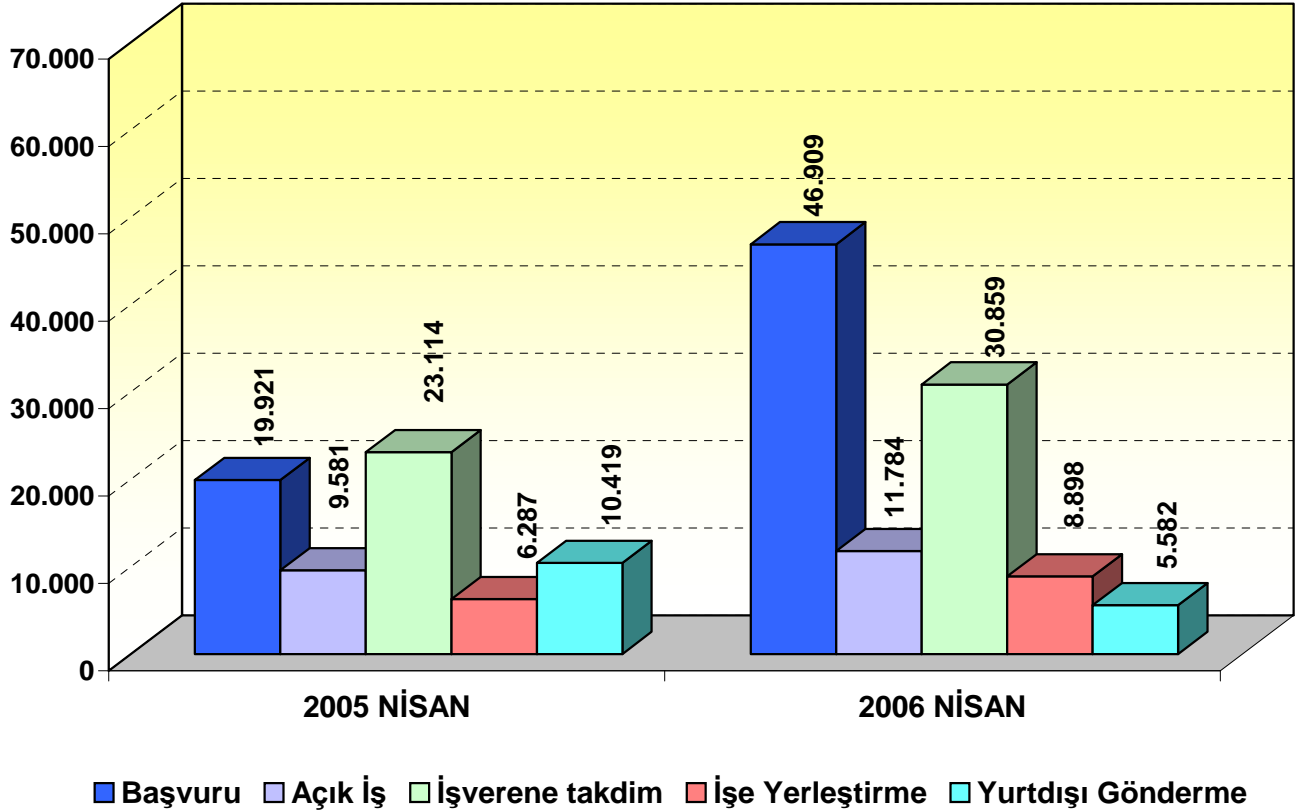

TÜRKİYE İŞ KURUMU GENEL MÜDÜRLÜĞÜ
AYLIK İSTATİSTİK BÜLTENİ
NİSAN 2006

K-Q
TSE-ISO-EN
9000

2005 - 2006 NİSAN AYLARI İŞGÜCÜ PİYASASI BİLGİLERİ



BAŞVURULAR : Başvuru sayısı 2006 yılı Nisan ayında **46.909**, 2005 yılı Nisan ayında ise **19.921**' dir. Başvurularda geçen yılın aynı ayına göre **%135,48' lik (26.988 kişi)** artış görülmüştür.

AÇIK İŞLER : Açık İş Sayısı 2006 yılı Nisan ayında **11.784**, 2005 yılı Nisan ayında ise **9.581**' dir. Açık İşlerde geçen yılın aynı ayına göre **%22,99' luk (2.203 açık iş)** artış görülmüştür.

İŞVERENE TAKDİM: İşverene Takdim Sayısı 2006 yılı Nisan ayında **30.859**, 2005 yılı Nisan ayında ise **23.114**' tür. İşverene Takdimlerde geçen yılın aynı ayına göre **% 33,51'lik (7.745 kişi)** artış görülmüştür.

İŞE YERLEŞTİRME: İşe Yerleştirme Sayısı 2006 yılı Nisan ayında **8.898**, 2005 yılı Nisan ayında ise **6.287**' dir. İşe Yerleştirmede geçen yılın aynı ayına göre **%41,53' lük (2.611 kişi)** artış görülmüştür.

İSSİZLER : Kayıtlı İşsiz Sayısı 2006 yılı Nisan ayı itibariyle **926.391**, 2005 yılı Nisan ayı itibariyle ise **890.658**' dir. Kayıtlı İşsiz sayısında geçen yılın aynı ayına göre **% 4,01' lik (35.733 kişi)** artış görülmüştür.

TABLO 1: 2005 - 2006 NİSAN AYI GENEL VERİLERİ

	NİSAN - 2005			NİSAN - 2006			DEĞİŞİM
	ERKEK	KADIN	TOPLAM	ERKEK	KADIN	TOPLAM	ORANI %
BAŞVURU (TOPLAM İŞ ARAYANLAR)	14.565	5.356	19.921	35.987	10.922	46.909	135,48
A - İş Arayanlar	12.015	4.799	16.814	29.598	9.856	39.454	134,65
B - Özel durumuna uygun iş arayanlar (Toplam)	2.550	557	3.107	6.389	1.066	7.455	139,94
a -Daha İyi şartlarda iş arayanlar	1.176	388	1.564	4.294	792	5.086	225,19
b -Emeklilerden İş arayanlar	21	3	24	32	4	36	50
c -Özürliülerden İş arayanlar	971	161	1.132	1.515	265	1.780	57,24
d -E.Hükümlülerden İş arayanlar	382	5	387	542	3	545	40,83
e -Terörden Etki.İş arayanlar	0	0	0	6	2	8	-
AÇIK İŞ	8.997	584	9.581	11.231	553	11.784	22,99
Kamu	3.392	197	3.589	3.133	152	3.285	-8,47
Özel	5.605	387	5.992	8.098	401	8.499	41,84
Tarım dışı	8.692	570	9.262	11.048	546	11.594	25,18
Tarım içi	305	14	319	183	7	190	-40,44
İŞVERENE TAKDİM	20.222	2.892	23.114	26.276	4.583	30.859	33,51
Kamu	3.634	627	4.261	2.805	619	3.424	-19,64
Özel	16.588	2.265	18.853	23.471	3.964	27.435	45,52
Seçme Davet	2.982	535	3.517	4.865	869	5.734	63,04
Günlük Takdim	17.240	2.357	19.597	21.411	3.714	25.125	28,21
İŞE YERLEŞTİRME	5.500	787	6.287	7.303	1.595	8.898	41,53
Kamu	2.457	271	2.728	2.340	592	2.932	7,48
Özel	3.043	516	3.559	4.963	1.003	5.966	67,63
Tarım dışı	5.297	762	6.059	7.138	1.589	8.727	44,03
Tarım içi	203	25	228	165	6	171	-25
Normal Yerleştirme	3.147	543	3.690	4.765	1.332	6.097	65,23
Kamu	2.317	261	2.578	2.198	580	2.778	7,76
Özel	830	282	1.112	2.567	752	3.319	198,47
Özürli yerleştirme	1.804	231	2.035	1.978	256	2.234	9,78
Kamu	110	10	120	110	12	122	1,67
Özel	1.694	221	1.915	1.868	244	2.112	10,29
E.Hükümlü Yerleştirme	545	12	557	550	7	557	0
Kamu	30	0	30	32	0	32	6,67
Özel	515	12	527	518	7	525	-0,38
Terörden Etki.Yerleştirme (Özel)	4	1	5	10	0	10	100
YURT DIŞI							
Başvuru	21	4	25	30	6	36	44
Gönderme	10.409	10	10.419	5.575	7	5.582	-46,42
KAYITLI İŞGÜCÜ	733.775	237.000	970.775	747.191	249.055	996.246	2,62
KAYITLI İŞSİZ	668.634	222.024	890.658	690.623	235.768	926.391	4,01

TABLO 2: 2005 - 2006 YILLARI OCAK-NİSAN GENEL VERİLERİ

	OCAK - NİSAN 2005			OCAK - NİSAN 2006			DEĞİŞİM
	ERKEK	KADIN	TOPLAM	ERKEK	KADIN	TOPLAM	ORANI %
BAŞVURU (TOPLAM İŞ ARAYANLAR)	135.426	41.942	177.368	158.157	45.965	204.122	15,08
A - İş Arayanlar	112.709	37.992	150.701	130.265	41.071	171.336	13,69
B - Özel durumuna uygun iş arayanlar (Toplam)	22.717	3.950	26.667	27.892	4.894	32.786	22,95
a -Daha iyi şartlarda iş arayanlar	11.942	2.712	14.654	18.174	3.659	21.833	48,99
b -Emeklilerden İş arayanlar	108	20	128	190	18	208	62,5
c -Özürlülerden İş arayanlar	7.228	1.153	8.381	6.684	1.178	7.862	-6,19
d -E.Hükümlülerden İş arayanlar	3.428	62	3.490	2.819	35	2.854	-18,22
e -Terörden Etki. İş arayanlar	11	3	14	25	4	29	107,14
AÇIK İŞ	32.939	2.725	35.664	47.142	2.861	50.003	40,21
Kamu	11.164	807	11.971	11.548	763	12.311	2,84
Özel	21.775	1.918	23.693	35.594	2.098	37.692	59,08
Tarım dışı	32.186	2.687	34.873	46.587	2.835	49.422	41,72
Tarım içi	753	38	791	555	26	581	-26,55
İŞVERENE TAKDİM	81.558	11.627	93.185	108.991	20.125	129.116	38,56
Kamu	14.089	2.471	16.560	13.367	3.952	17.319	4,58
Özel	67.469	9.156	76.625	95.624	16.173	111.797	45,9
Seçme davet	11.051	2.055	13.106	16.927	3.648	20.575	56,99
Günlük Takdim	70.507	9.572	80.079	92.064	16.477	108.541	35,54
İŞE YERLEŞTİRME	21.926	3.385	25.311	27.243	6.324	33.567	32,62
Kamu	10.515	1.497	12.012	8.251	2.150	10.401	-13,41
Özel	11.411	1.888	13.299	18.992	4.174	23.166	74,19
Tarım dışı	21.328	3.324	24.652	26.757	6.277	33.034	34
Tarım içi	598	61	659	486	47	533	-19,12
Normal Yerleştirme	13.105	2.407	15.512	17.111	5.134	22.245	43,41
Kamu	9.777	1.433	11.210	7.663	2.076	9.739	-13,12
Özel	3.328	974	4.302	9.448	3.058	12.506	190,7
Özürlü yerleştirme	6.598	934	7.532	7.720	1.142	8.862	17,66
Kamu	540	61	601	455	73	528	-12,15
Özel	6.058	873	6.931	7.265	1.069	8.334	20,24
E.Hükümlü Yerleştirme	2.196	43	2.239	2.371	48	2.419	8,04
Kamu	198	3	201	133	1	134	-33,33
Özel	1.998	40	2.038	2.238	47	2.285	12,12
Terörden Etki. Yerleştirme (Özel)	27	1	28	41	0	41	46,43
KAYITLI İŞGÜCÜ	733.775	237.000	970.775	747.191	249.055	996.246	2,62
KAYITLI İŞSİZ	668.634	222.024	890.658	690.623	235.768	926.391	4,01
YURT DIŞI							
Başvuru	203	30	233	137	22	159	-31,76
Gönderme	22.069	55	22.124	26.654	23	26.677	20,58

**TABLO 3: 2006 YILI NİSAN AYI SONU İTİBARIYLA BAŞVURU,
İŞE YERLEŞTİRME VE İŞSİZLERİN MESLEK GRUPLARINA GÖRE DAĞILIMI**

MESLEKLER	BAŞVURU		İŞE YERLEŞTİRME		İŞSİZ	
	TOPLAM	GEN.TOP. ORANI %	TOPLAM	GEN.TOP. ORANI %	TOPLAM	GEN.TOP. ORANI %
AĞIR VASITA ŞOFÖRÜ	7.685	3,76	790	2,35	32.972	3,56
AŞÇILAR	2.233	1,09	103	0,31	10.088	1,09
AYAKKABI VE DERİ EŞYA İMALATI	785	0,38	77	0,23	3.034	0,33
BİLGİSAYAR OPERATÖRÜ	1.804	0,88	208	0,62	8.608	0,93
BÜRO NEZARETCİLERİ VE BÜRO ELEM.	32.051	15,7	3.398	10,12	135.052	14,58
DAKTİLO VE BİLGİSAYAR OPERATÖRÜ	670	0,33	38	0,11	4.315	0,47
DEBAĞLAR VE DERİ İŞÇİLERİ	445	0,22	6	0,02	2.570	0,28
DEĞİRMEN, FIRIN, İÇKİ VE BESİN İŞÇİ.	959	0,47	56	0,17	4.501	0,49
DOKUMACI, ÖRÜCÜ VE İLGİLİ İŞÇİLER	2.759	1,35	133	0,4	13.271	1,43
ELEKTRİK TESİSATÇILARI	3.173	1,55	322	0,96	18.061	1,95
ELEKTRİK VE ELEKTRONİK MONTÖRLERİ	1.030	0,50	164	0,49	5.951	0,64
ELYAF HAZIRLAYICI İPLİKÇİ VE SARICI	2.806	1,37	126	0,38	14.303	1,54
GARSONLAR VE BARMENLER	2.732	1,34	95	0,28	9.275	1,00
HEMŞİRE, EBE VE TIP TEKNİSYENLERİ	1.068	0,52	514	1,53	3.790	0,41
KASARLAYICI, BOYACI VE ÖTEKİ DOK.	1.201	0,59	34	0,1	5.163	0,56
KAUÇUK, PLASTİK ÜRÜN VE TAŞIT LAS. İM. İŞÇİ	594	0,29	89	0,27	2.302	0,25
KAYNAKÇILAR VE PÜRMÜZCÜLER	1.939	0,95	437	1,3	7.605	0,82
KESİCİ, DİKİŞÇİ VE DÖŞEMECİLER	6.028	2,95	854	2,54	21.046	2,27
KİMYAGER VE FİZİKÇİ	573	0,28	51	0,15	3.395	0,37
METAL İŞLEMCİLERİ	654	0,32	27	0,08	3.403	0,37
METAL LEVHA VE METAL İNŞAAT HAZ.	1.526	0,75	117	0,35	7.677	0,83
MİMAR, MÜHENDİS	2.284	1,12	507	1,51	12.502	1,35
MOBİLYA VE İLGİLİ AĞAÇ İŞLERİ	1.989	0,97	182	0,54	7.872	0,85
MOTORLU ARAÇ TAMİRCİ MAK.	1.399	0,69	208	0,62	6.287	0,68
MUHASEBECİ VE KASADAR	7.976	3,91	348	1,04	45.328	4,89
MÜCEVHER, CAM, KİL VE PORSELEN İŞÇİLİĞİ	651	0,32	20	0,06	2.083	0,22
MÜRETTİP VE MATBAA İŞÇİLERİ	641	0,31	26	0,08	2.521	0,27
ÖTEKİ HİZMET İŞÇİLERİ	5.385	2,64	628	1,87	24.995	2,7
ÖTEKİ İMALAT İŞÇİLERİ VE İLGİLİ İŞÇİLER	2.030	0,99	104	0,31	8.851	0,96
ÖTEKİ İNŞAATLA İLGİLİ İŞÇİLER	541	0,27	91	0,27	2.078	0,22
ÖTEKİ MAKİNA MOTOR VE TAMİRCİLER	1.518	0,74	241	0,72	7.101	0,77
ÖTEKİ METAL TEZGAH AYARCI OPERATÖRÜ	1.972	0,97	188	0,56	10.729	1,16
ÖTEKİ PROF. TEKNİK VE İLG. PERSONEL	4.768	2,34	1.041	3,1	24.228	2,62
ÖTEKİ TAŞIMA ARAÇ SÜRÜCÜ İLE İLG. ELE.	2.795	1,37	94	0,28	10.406	1,12
SATIŞ İŞÇİLERİ	3.203	1,57	303	0,9	16.129	1,74
SIHHİ TESİSATÇILARI VE BORU TESİSATÇILARI	775	0,38	51	0,15	3.110	0,34
TAHMİL-TAHLİYE İŞÇİSİ, MALZ. TAŞ. OP.	1.929	0,95	149	0,44	8.465	0,91
TARIM, ORMAN İŞÇİSİ, BALIKÇI, AVCI	713	0,35	68	0,2	2.344	0,25
TEKNİSYENLER	5.351	2,62	372	1,11	21.852	2,36
TERZİLER, KÜRK VE ŞAPKA İŞÇİLERİ	1.182	0,58	123	0,37	4.967	0,54
TORNA TEZGAHI OPERATÖRÜ (METAL)	855	0,42	129	0,38	3.424	0,37
YÖNETİCİLER	10.234	5,01	660	1,97	44.779	4,83
DİĞER MESLEKLİ İŞÇİLER	6.131	3	608	1,81	30.884	3,33
VASIFLI İŞÇİLER	137.037	67,13	13.780	41,05	617.317	66,64
VASIFSIZ İŞÇİLER	67.085	32,87	19.787	58,95	309.074	33,36
GENEL TOPLAM	204.122	100	33.567	100	926.391	100

TABLO 4 : 2006 YILI NİSAN AYI SONU İTİBARIYLA BAŞVURU, İŞE YERLEŞTİRME VE İŞSİZLERİN YAŞ GRUPLARINA GÖRE DAĞILIMI

YAŞ GRUPLARI	BAŞVURU		İŞE YERLEŞTİRME		İŞSİZ		İŞE YERLEŞTİRMEİNİN BAŞVURUYA ORANI %
	TOPLAM	GEN. TOP. ORANI %	TOPLAM	GEN. TOP. ORANI %	TOPLAM	GEN. TOP. ORANI %	
15-19	6.659	3,26	1.214	3,62	15.797	1,71	18,23
20-24	47.709	23,37	6.690	19,93	144.474	15,60	14,02
25-29	57.124	27,99	10.405	31	247.055	26,67	18,21
30-34	37.086	18,17	5.974	17,8	193.583	20,90	16,11
35-39	24.768	12,13	3.962	11,8	133.167	14,37	16
40-44	18.597	9,11	2.940	8,76	107.574	11,61	15,81
45-64	12.077	5,92	2.368	7,05	83.801	9,05	19,61
65 ve daha büyük	102	0,05	14	0,04	940	0,10	13,73
GENEL TOPLAM	204.122	100	33.567	100	926.391	100	16,44

TABLO 5 : 2006 YILI NİSAN AYI SONU İTİBARIYLA BAŞVURU, İŞE YERLEŞTİRME VE İŞSİZLERİN EĞİTİM DÜZEYLERİNE GÖRE DAĞILIMI

EĞİTİM DÜZEYLERİ	BAŞVURU		İŞE YERLEŞTİRME		İŞSİZ		İŞE YERLEŞTİRMEİNİN BAŞVURUYA ORANI %
	TOPLAM	GEN. TOP. ORANI %	TOPLAM	GEN. TOP. ORANI %	TOPLAM	GEN. TOP. ORANI %	
Okuma Yazma Bilmeyen	986	0,48	177	0,53	6.415	0,69	17,95
Okur Yazar	1.735	0,85	434	1,29	14.412	1,56	25,01
İlkokul Mezunlu	79.500	38,95	14.279	42,54	361.329	39,00	17,96
Orta ve Dengi Okul Mez.	30.878	15,13	4.191	12,49	126.760	13,68	13,57
Sanat Ortaokulu Mez.	140	0,07	19	0,06	834	0,09	13,57
Lise ve Dengi Okul Mez.	42.088	20,62	5.442	16,21	190.108	20,52	12,93
Sanat ve Teknik Lise Mez.	3.529	1,73	890	2,65	27.366	2,95	25,22
Lise Üstü Sanatla İlgili Böl.Mez.	304	0,15	42	0,13	1.751	0,19	13,82
Anadolu Teknik Lisesi Mez	148	0,07	25	0,07	620	0,07	16,89
Meslek Lisesi Mez.	23.627	11,57	3.891	11,59	91.016	9,82	16,47
Meslek Yüksek Okulu 2 Yıllık	10.717	5,25	1.907	5,68	47.623	5,14	17,79
Üniversite Mez.	10.335	5,06	2.253	6,71	57.521	6,21	21,8
Master Doktora	135	0,07	17	0,05	636	0,07	12,59
GENEL TOPLAM	204.122	100	33.567	100	926.391	100	16,44

TABLO 6 : ÖZÜRLÜ VE ESKİ HÜKÜMLÜLERİN AÇIK KONTENJAN DURUMLARI

AÇIK KONTENJAN DURUMU	2005 YILI NİSAN AYI İTİBARIYLA			2006 YILI NİSAN AYI İTİBARIYLA			2005-2006 DEĞİŞİM ORANI %
	KAMU	ÖZEL	TOPLAM	KAMU	ÖZEL	TOPLAM	
ÖZÜRLÜLER	4.961	23.855	28.816	2.661	17.392	20.053	-30,41
ESKİ HÜKÜMLÜLER	2.427	14.547	16.974	1.481	10.871	12.352	-27,23

TABLO 7 : SIRA BEKLEYEN ÖZÜRLÜ VE ESKİ HÜKÜMLÜLER

SIRA BEKLEYEN	2005 YILI NİSAN AYI İTİBARIYLA			2006 YILI NİSAN AYI İTİBARIYLA			2005-2006 DEĞİŞİM ORANI %
	ERKEK	KADIN	TOPLAM	ERKEK	KADIN	TOPLAM	
ÖZÜRLÜLER	60.259	9.353	69.612	61.422	10.036	71.458	2,65
ESKİ HÜKÜMLÜLER	26.318	354	26.672	24.997	377	25.374	-4,87

**TABLO 8: 2006 YILI NİSAN AYI SONU İTİBARIYLA
İL MÜDÜRLÜKLERİNİN FAALİYETLERİNE İLİŞKİN GENEL VERİLER**

İLLER	BAŞVURU (*) (İş Arayanlar)	GEÇEN YILDAN DEVREDEN AÇIK İŞ	AÇIK İŞLER (*)			İŞE YERLEŞTİRME (*)			İPTAL EDİLEN AÇIK İŞ(*)	ERTESİ AYA DEVREDEN AÇIK İŞ	KAYITLI İŞGÜCÜ	KAYITLI İŞSİZ	İŞVEREN GÖRÜŞMELERİ (*)		
			KAMU	ÖZEL	TOPLAM	KAMU	ÖZEL	TOPLAM					TEMAS	ZİYARET	TOPLAM
ADANA	5.827	3.936	194	874	1.068	191	776	967	53	3.984	37.038	35.086	180	316	496
ADIYAMAN	750	234	16	168	184	17	90	107	14	297	6.272	6.240	0	67	67
AFYONKARAHİSAR	1.416	1.188	339	678	1.017	162	335	497	98	1.610	7.392	7.199	11	12	23
AĞRI	434	81	31	308	339	13	0	13	15	392	1.407	1.398	0	1	1
AKSARAY	577	292	157	185	342	152	87	239	0	395	2.647	2.583	50	36	86
AMASYA	794	167	46	376	422	39	308	347	21	221	3.999	3.845	6	109	115
ANKARA	11.642	7.536	1.232	1.985	3.217	773	1.140	1.913	765	8.075	68.544	66.125	321	204	525
ANTALYA	4.317	6.355	403	988	1.391	270	259	529	135	7.082	18.696	17.599	33	56	89
ARDAHAN	229	25	22	1	23	20	0	20	0	28	718	698	1	21	22
ARTVİN	1.245	47	654	92	746	654	40	694	2	97	4.225	3.671	64	72	136
AYDIN	2.927	857	92	562	654	60	364	424	54	1.033	13.447	11.978	98	41	139
BALIKESİR	2.463	656	152	372	524	181	331	512	16	652	13.110	12.648	18	28	46
BARTIN	3.634	153	8	189	197	6	146	152	22	176	13.007	9.827	0	18	18
BATMAN	1.021	48	14	230	244	12	222	234	4	54	3.620	3.567	0	114	114
BAYBURT	138	34	11	36	47	8	0	8	1	72	760	688	0	3	3
BİLECİK	432	764	4	166	170	13	48	61	78	795	2.365	2.235	71	14	85
BİNGÖL	309	36	4	25	29	4	12	16	0	49	1.523	1.505	0	0	0
BİTLİS	158	10	4	7	11	4	6	10	0	11	1.075	1.072	0	5	5
BOLU	657	543	8	251	259	6	157	163	29	610	3.542	3.429	0	3	3
BURDUR	457	114	36	126	162	30	112	142	33	101	2.363	2.250	27	41	68
BURSA	12.005	5.314	222	2.990	3.212	163	2.673	2.836	330	5.360	51.403	44.097	75	230	305
ÇANAKKALE	934	1.171	87	343	430	46	154	200	22	1.379	4.734	3.583	12	79	91
ÇANKIRI	322	144	285	113	398	276	42	318	22	202	2.356	2.307	0	0	0
CORUM	1.056	472	14	391	405	11	98	109	69	699	7.623	7.114	0	7	7
DENİZLİ	3.627	2.341	259	421	680	229	480	709	279	2.033	12.943	11.822	4	47	51
DİYARBAKIR	1.546	157	49	104	153	30	104	134	7	169	8.854	8.631	0	0	0
DÜZCE	1.306	456	15	119	134	14	94	108	47	435	6.167	5.869	45	23	68
EDİRNE	947	714	57	138	195	53	85	138	191	580	4.273	4.026	5	130	135
ELAZIĞ	1.567	298	35	290	325	31	166	197	139	287	7.386	7.289	93	7	100
ERZİNCAN	582	95	35	140	175	20	97	117	19	134	3.379	3.198	0	98	98
ERZURUM	1.612	492	86	166	252	98	87	185	14	545	8.315	7.819	143	14	157
ESKİŞEHİR	2.540	1.382	191	652	843	164	453	617	137	1.471	15.842	14.275	88	173	261
GAZİANTEP	4.603	1.629	157	743	900	134	846	980	84	1.465	23.448	23.304	87	97	184
GİRESUN	577	70	18	137	155	17	107	124	2	99	3.338	3.265	8	64	72
GÜMÜŞHANE	288	72	3	61	64	2	40	42	0	94	1.929	1.807	18	42	60
HAKKARİ	358	36	3	0	3	1	0	1	0	38	1.287	1.270	0	3	3
HATAY	1.481	394	21	79	100	22	47	69	14	411	8.577	8.357	0	96	96
IGDIR	349	31	4	148	152	4	140	144	2	37	536	518	0	2	2
ISPARTA	1.180	380	178	85	263	292	59	351	33	259	5.525	5.392	0	83	83
İSTANBUL	39.997	33.366	1.435	10.161	11.596	1.179	3.826	5.005	2.296	37.661	209.760	186.253	256	496	752
İZMİR	12.072	9.583	256	1.494	1.750	207	884	1.091	765	9.477	65.689	64.491	382	66	448
K.MARAŞ	1.571	1.505	32	311	343	7	290	297	16	1.535	7.030	6.898	0	100	100

**TABLO 8: 2006 YILI NİSAN AYI SONU İTİBARIYLA
İL MÜDÜRLÜKLERİNİN FAALİYETLERİNE İLİŞKİN GENEL VERİLER**

İLLER	BAŞVURU (İş Arayanlar)	GEÇEN YILDAN DEVREDEN AÇIK İŞ	AÇIK İŞLER			İŞE YERLEŞTİRME			İPTAL EDİLEN AÇIK İŞ	ERTESE AYI DEVREDEN AÇIK İŞ	KAYITLI İŞGÜCÜ	KAYITLI İŞSİZ	İŞVEREN GÖRÜŞMELERİ		
			KAMU	ÖZEL	TOPLAM	KAMU	ÖZEL	TOPLAM					TEMAS	ZİYARET	TOPLAM
KARABÜK	1.066	462	20	161	181	13	148	161	53	429	4.328	4.127	0	21	21
KARAMAN	649	469	29	187	216	25	168	193	46	446	2.331	2.294	8	55	63
KARS	395	73	75	62	137	73	55	128	1	81	1.774	1.741	24	27	51
KASTAMONU	1.306	350	24	162	186	17	58	75	67	394	5.541	4.700	14	27	41
KAYSERİ	4.312	2.008	118	672	790	102	682	784	95	1.919	16.315	15.522	201	401	602
KIRIKKALE	1.037	173	321	153	474	288	72	360	28	259	6.062	5.773	27	169	196
KIRKLARELİ	1.409	700	17	87	104	12	82	94	37	673	6.314	5.355	49	34	83
KIRŞEHİR	520	221	32	142	174	33	127	160	23	212	2.589	2.497	45	63	108
KİLİS	152	34	6	4	10	5	3	8	2	34	760	757	0	0	0
KOCAELİ	8.084	3.080	91	1.922	2.013	116	1.457	1.573	441	3.079	40.619	39.562	0	310	310
KONYA	4.789	1.621	356	731	1.087	250	614	864	166	1.678	17.644	15.616	0	179	179
KÜTAHYA	1.792	547	101	591	692	92	389	481	119	639	10.485	9.014	2	141	143
MALATYA	2.236	1.138	1.068	316	1.384	1.033	239	1.272	64	1.186	11.671	11.342	118	287	405
MANİSA	3.233	2.018	234	429	663	98	190	288	177	2.216	16.629	15.499	44	67	111
MARDİN	619	40	95	70	165	88	67	155	21	29	1.920	1.850	16	39	55
MERSİN	5.036	1.219	277	517	794	220	355	575	116	1.322	22.480	21.492	37	118	155
MUĞLA	2.418	988	270	390	660	120	69	189	95	1.364	9.165	8.160	244	113	357
MUŞ	347	28	2	0	2	0	0	0	7	23	2.066	2.045	1	4	5
NEVŞEHİR	937	169	130	90	220	104	33	137	22	230	3.305	3.078	3	55	58
NİĞDE	476	204	22	65	87	18	50	68	4	219	3.021	2.859	0	0	0
ORDU	902	174	32	214	246	29	200	229	14	177	4.718	4.508	0	71	71
OSMANİYE	552	50	61	83	144	69	69	138	2	54	3.321	3.245	79	48	127
RİZE	5.874	295	15	42	57	17	38	55	0	297	11.286	8.780	0	1	1
SAKARYA	2.917	851	122	305	427	121	241	362	65	851	13.497	13.217	4	12	16
SAMSUN	3.003	1.044	775	686	1.461	797	381	1.178	9	1.318	14.352	14.037	94	86	180
SİİRT	447	21	69	179	248	68	109	177	13	79	1.523	1.507	0	0	0
SİNOP	432	64	29	29	58	26	23	49	5	68	2.006	1.950	12	4	16
SİVAS	2.194	622	89	251	340	76	115	191	92	679	10.918	10.670	81	38	119
ŞIRNAK	289	88	94	11	105	126	7	133	0	60	1.261	1.175	0	5	5
Ş.URFA	1.628	488	179	330	509	141	139	280	153	564	8.473	8.068	79	86	165
TEKİRDAĞ	3.672	4.082	107	341	448	115	388	503	193	3.834	18.785	18.450	14	35	49
TOKAT	926	301	81	178	259	53	166	219	21	320	5.295	5.161	7	73	80
TRABZON	2.711	406	93	103	196	86	62	148	70	384	10.651	10.119	0	10	10
TUNCELİ	772	12	13	6	19	3	3	6	1	24	1.470	1.462	0	2	2
UŞAK	1.580	460	28	380	408	30	314	344	84	440	7.094	6.836	52	109	161
VAN	1.007	174	16	64	80	9	26	35	11	208	4.730	4.543	0	0	0
YALOVA	1.336	178	43	600	643	40	586	626	4	191	5.253	5.059	20	59	79
YOZGAT	594	507	41	287	328	37	156	193	30	612	3.871	3.843	7	9	16
ZONGULDAK	2.526	961	267	147	414	236	80	316	148	911	16.579	15.250	5	12	17
GENEL TOPLAM	204.122	109.498	12.311	37.692	50.003	10.401	23.166	33.567	8.327	117.607	996.246	926.391	3.383	5.788	9.171

NOT: (*) OCAK-NİSAN 2006 Dönemi verilerini içermektedir.

**TABLO 9 : 2006 YILI NİSAN AYI İÇİNDE ALINAN VE KARŞILANAN AÇIK İŞLER
(EKONOMİK FAALİYET ALANLARINA GÖRE)**

EKONOMİK FAALİYETLER	GEÇEN AYDAN DEVREDEN AÇIK İŞLER	ALINAN AÇIK İŞLER			KARŞILANAN AÇIK İŞLER (İŞE YERLEŞTİRME)			İPTAL EDİLEN AÇIK İŞLER	ERTESİ AYA DEVREDEN AÇIK İŞLER
		KAMU	ÖZEL	TOPLAM	KAMU	ÖZEL	TOPLAM		
TARIM, AVCILIK, ORMANCILIK	891	139	51	190	148	23	171	1	909
BALIKÇILIK	33	0	0	0	0	0	0	0	33
MADEN VE BENZERLERİ ÇIKARMA	1.386	189	232	421	1	147	148	12	1.647
İMALAT SANAYİ	46.575	345	3.556	3.901	212	2.623	2.835	312	47.329
ELEKTRİK, GAZ VE SU	1.320	574	25	599	96	16	112	1	1.806
YAPI (İNŞAAT) VE BAYINDIRLIK İŞLERİ	4.772	72	835	907	1	574	575	53	5.051
TOPTAN VE PERAKENDE TİCARET	11.781	4	1.140	1.144	1	605	606	115	12.204
OTELLER VE LOKANTALAR	6.502	27	527	554	8	220	228	19	6.809
TAŞIMA, DEPOLAMA VE HABERLEŞME	4.879	258	467	725	603	165	768	69	4.767
MALİ ARACI KURULUŞLARIN FAALİYETLERİ	4.240	2	48	50	1	62	63	5	4.222
GAYRİMENKUL KİRALAMA FAALİYETLERİ	8.207	34	792	826	41	726	767	72	8.194
KAMU YÖNETİMİ, SAVUNMA VE SOSYAL GÜVENLİK	7.202	1.292	138	1.430	1.127	123	1.250	46	7.336
EĞİTİM HİZMETLERİ	2.351	186	71	257	549	55	604	3	2.001
SAĞLIK İŞLERİ VE SOSYAL HİZMETLER	2.079	39	91	130	95	95	190	9	2.010
DİĞER TOPLUMSAL, SOSYAL, KİŞİSEL HİZMETLER	12.957	123	440	563	48	450	498	35	12.987
EVLERDE YAPTIRILAN HİZMET İŞLERİ	281	1	86	87	1	82	83	1	284
ULUSLARARASI ÖRGÜTLER VE TEMSİLCİLİKLER	18	0	0	0	0	0	0	0	18
TOPLAM	115.474	3.285	8.499	11.784	2.932	5.966	8.898	753	117.607

TABLO 10 : YURTDIŞINA GÖNDERİLEN İŞÇİLERİN ÜLKELER İTİBARIYLA DAĞILIMI

ÜLKELER	OCAK- NİSAN 2005			TOP/GEN TOP. ORANI %	OCAK- NİSAN 2006			TOP/GEN TOP. ORANI %	2005/2006 ORANI %
	ERKEK	KADIN	TOPLAM		ERKEK	KADIN	TOPLAM		
A.B.DEVLETLERİ	16	7	23	0,10	6	4	10	0,04	-56,52
AFGANİSTAN	2605	0	2605	11,77	1.046	0	1.046	3,92	-59,85
ALMANYA	433	0	433	1,96	207	0	207	0,78	-52,19
ARNAVUTLUK	1	0	1	0,00	17	0	17	0,06	-
AVUSTURYA	5	6	11	0,05	2	0	2	0,01	-81,82
AZERBAJCAN	142	0	142	0,64	285	0	285	1,07	100,70
B.ARAP EMİRLİKLERİ	808	1	809	3,66	641	1	642	2,41	-20,64
BELÇİKA	0	0	0	0,00	0	1	1	0,00	-
BULGARİSTAN	38	0	38	0,17	26	0	26	0,10	-31,58
CEZAYİR	130	1	131	0,59	392	1	393	1,47	200,00
FAS	177	0	177	0,80	83	1	84	0,31	-52,54
FİNLANDİYA	1	0	1	0,00	0	0	0	0,00	-100,00
FRANSA	133	5	138	0,62	84	4	88	0,33	-36,23
GÜRCİSTAN	28	0	28	0,13	0	0	0	0,00	-100,00
İRAK	2115	0	2115	9,56	2.644	1	2.645	9,91	25,06
İRAN	9	0	9	0,04	1	0	1	0,00	-88,89
İSRAİL	218	0	218	0,99	257	0	257	0,96	17,89
İSVEC	2	0	2	0,01	5	1	6	0,02	-
K.K.T.C.	0	0	0	0,00	45	0	45	0,17	-
KANADA	1	1	2	0,01	0	0	0	0,00	-100,00
KATAR	438	0	438	1,98	1.364	1	1.365	5,12	211,64
KAZAKİSTAN	2327	1	2328	10,52	1.885	1	1.886	7,07	-18,99
KIRGIZİSTAN	91	0	91	0,41	0	0	0	0,00	-100,00
KUVEYT	27	0	27	0,12	300	0	300	1,12	1.011,11
LİBYA	400	0	400	1,81	158	0	158	0,59	-60,50
MAKEDONYA	97	1	98	0,44	0	0	0	0,00	-
MALDİVLER	32	0	32	0,14	0	0	0	0,00	-
MALİ	0	0	0	0,00	31	0	31	0,12	-
MISIR	0	0	0	0,00	282	0	282	1,06	-
NEPAL	1	0	1	0,00	45	0	45	0,17	4.400,00
OMAN	33	0	33	0,15	0	0	0	0,00	-100,00
ÖZBEKİSTAN	119	0	119	0,54	31	0	31	0,12	-73,95
PAKİSTAN	9	0	9	0,04	0	0	0	0,00	-100,00
ROMANYA	62	2	64	0,29	19	0	19	0,07	-70,31
RUSYA	4505	1	4506	20,37	7.991	7	7.998	29,98	77,50
S.ARABİSTAN	5283	27	5310	24,00	7.487	0	7.487	28,07	41,00
SUDAN	15	0	15	0,07	150	0	150	0,56	900,00
TACİKİSTAN	23	0	23	0,10	22	0	22	0,08	-4,35
TATARİSTAN	73	0	73	0,33	0	0	0	0,00	-100,00
TÜRKMENİSTAN	400	0	400	1,81	148	0	148	0,55	-63,00
UKRAYNA	566	0	566	2,56	238	0	238	0,89	-57,95
ÜRDÜN	697	2	699	3,16	762	0	762	2,86	9,01
YEMEN	9	0	9	0	0	0	0	0,00	-100
TOPLAM	22.069	55	22.124	100	26.654	23	26.677	100,00	20,58

**2006 YILI NİSAN AYI İÇİNDE ALINAN VE KARŞILANAN AÇIK İŞLER
(EKONOMİK FAALİYET ALANLARINA GÖRE)**

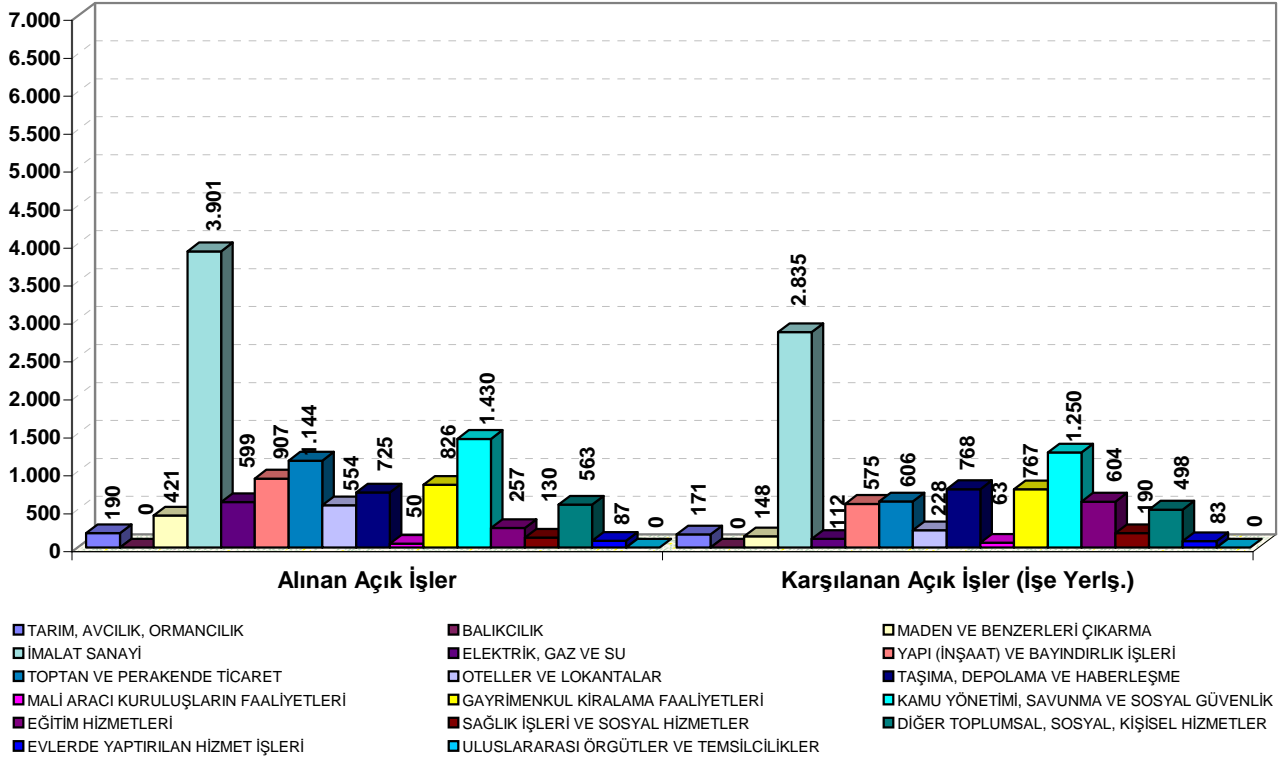

TABLO 11 : ÖZEL SEKTÖRE YAPILAN İŞE YERLEŞTİRMELER (SEKTÖRLERE GÖRE)

EKONOMİK FAALİYETLER	NİSAN 2005	TOPLAMA ORANI %	NİSAN 2006	TOPLAMA ORANI %	GEÇEN YILA GÖRE DEĞİŞİM ORANI %
TARIM	38	1,07	23	0,39	-39,47
SANAYİ	1.989	55,89	3.360	56,32	68,93
HİZMET	1.532	43,05	2.583	43,30	68,60
TOPLAM	3.559	100	5.966	100	67,63

TABLO 12 : KAYITLI İŞSİZLERİN BEKLEME SÜRELERİ

2006 YILI NİSAN AYI SONU İTİBARIYLA				
BEKLEME SÜRELERİ	ERKEK	KADIN	TOPLAM	GENEL TOPLAMA ORANI %
30 GÜN VE AZ	29.492	9.698	39.190	4,23
1 - 2 AY	34.492	10.839	45.331	4,89
2 - 3 AY	32.408	9.268	41.676	4,50
3 - 4 AY	22.340	7.403	29.743	3,21
4 - 5 AY	22.536	9.415	31.951	3,45
5 - 6 AY	19.932	8.409	28.341	3,06
6 - 7 AY	16.451	7.370	23.821	2,57
7 - 8 AY	19.782	10.030	29.812	3,22
8 - 12 AY	88.332	37.762	126.094	13,61
1 YILDAN FAZLA	404.858	125.574	530.432	57,26
GENEL TOPLAM	690.623	235.768	926.391	100

TABLO 13: İŞGÜCÜ YETİŞTİRME KURLARI VE MESLEKİ REHABİLİTASYON FAALİYETLERİ

KURS TÜRÜ	NİSAN 2006				OCAK-NİSAN 2006	
	Açılan Kurs Sayısı	Katılan Kursiyer Sayısı			Açılan Kurs Sayısı	Katılan Kursiyer Sayısı
		Erkek	Kadın	Toplam		
İstihdam Garantili Kurslar	9	27	107	134	45	840
Kendi İşini Kuracaklara Yönelik Kurslar	0	0	0	0	0	0
Özürlülere Yönelik Kurslar	20	234	86	320	30	565
Eski Hükümlülere Yönelik Kurslar	6	81	9	90	10	162
ÖSDP Kapsamında Açılan Kurs	0	0	0	0	0	0
İşsizlik Sigortası Kapsamında Düzenlenen	8	37	76	113	9	121
TOPLAM	43	379	278	657	94	1.688

TABLO 14: İŞLETMELERDE EGİTİM SEMİNERİ FAALİYETLERİ

DÜZENLENEN SEMİNERLERİN TÜRÜ	NİSAN 2006			OCAK-NİSAN 2006		
	Seminer Verilen İşyeri Sayısı	Seminer Sayısı	Seminerlere Katılan Sayısı	Seminer Verilen İşyeri Sayısı	Seminer Sayısı	Seminerlere Katılan Sayısı
İşçi Geliştirme Semineri	18	5	125	56	41	1.007
İlk Kademe Yöneticilik Semineri		2	45		2	45
Orta Kademe Yöneticilik Semineri		1	17		2	24
Zaman Yönetimi Semineri		2	37		7	149
Toplam Kalite Yönetim Semineri		0	0		7	153
İnsan İlişkileri ve Stres Semineri		2	46		17	414
İnsan İlişkileri ve İletişim Semineri		2	49		4	99
İşçi Sağlığı ve İş Güvenliği Semineri		12	281		72	1.717
TOPLAM		26	600		152	3.608

TABLO 15: 2006 NİSAN AYI İŞ VE MESLEK DANIŞMANLIĞI FAALİYETLERİ

İLLER	NİSAN - 2006			OCAK-NİSAN 2006		
	BİREYSEL GÖRÜŞMELER	ÇALIŞMA YAPILAN OKUL SAYISI	ÇALIŞMA YAPILAN ÖĞRENCİ SAYISI	BİREYSEL GÖRÜŞMELER	ÇALIŞMA YAPILAN OKUL SAYISI	ÇALIŞMA YAPILAN ÖĞRENCİ SAYISI
ADANA	1	4	199	19	7	432
AMASYA	2	0	0	13	10	439
ANKARA	3	21	2.597	20	49	4.774
BURSA	32	6	378	188	13	1.024
ÇORUM	0	4	295	105	14	1.674
ERZİNCAN	45	2	70	56	6	225
ERZURUM	0	1	168	0	7	734
GAZİANTEP	0	0	0	0	3	847
MERSİN	0	3	309	4	12	2.009
EMİNÖNÜ (İST)	0	1	130	10	8	1.526
İZMİR	3	9	252	27	22	749
KOCAELİ	3	4	604	59	83	8.374
KONYA	1	9	800	3	15	1.658
NEVŞEHİR	0	0	0	0	1	49
ŞİŞLİ (İST)	0	0	0	4	8	829
SAMSUN	7	9	1.379	55	34	5.005
TOKAT	0	8	427	1	19	1.514
ÜMRANİYE (İST)	1	5	476	14	9	980
TOPLAM	98	86	8.084	578	320	32.842

TABLO 16: ÖZELLEŞTİRME NEDENİYLE İŞTEN ÇIKARILANLARA YAPILAN İŞ KAYBI TAZMİNATI (İKT) ÖDEMELERİ

AY	İLK KEZ BAŞVURANLAR	İLK KEZ İKT ÖDENENLER	İKT ÖDEMESİ DEVAM EDENLER	OCAK-NİSAN- 2006 DÖNEMİNDE İKT ÖDENENLER	OCAK 2002-NİSAN 2006 DÖNEMİNDE İKT ÖDENENLER
NİSAN 2006	1	-	783	2.233	12.040

TABLO 17:4447 SAYILI KANUN GEREĞİ İŞTEN ÇIKARILANLARA YAPILAN (İÖ) ÖDEMELERİ

AY	İLK KEZ BAŞVURANLAR	İLK KEZ İÖ ÖDENENLER	İÖ ÖDEMESİ DEVAM EDENLER	OCAK-NİSAN- 2006 DÖNEMİNDE İÖ ÖDENENLER	OCAK 2002-NİSAN 2006 DÖNEMİNDE İÖ ÖDENENLER
NİSAN 2006	5.569	29	85.690	154.880	600.697

TABLO 18: TERORLE MUCADELE KANUNU KAPSAMINDAKİLERLE İLGİLİ SAYISAL VERİLER

AY İÇİNDE BAŞVURU		GEÇEN AYDAN DEVREDEN AÇIK İŞ	AY İÇİNDE ALINAN AÇIK İŞ			İŞE YERLEŞTİRME			İPTAL EDİLEN AÇIK İŞ	ERTESİ AYA DEVREDEN AÇIK İŞ	AÇIK KONTENJAN	SIRA BEKLEYENLER		
ERKEK	KADIN		ERKEK	KADIN	TOPLAM	ERKEK	KADIN	TOPLAM				ERKEK	KADIN	TOPLAM
6	2	26.689	1.174	6	1.180	10	-	10	121	27.738	37.844	153	14	167

Not: Tablo 16 ve 17'de yer alan değerler yeni sisteme geçiş aşamasında bulunduğundan dolayı bazı illerden alınamamış olup geçici sonuçlardır.

İŞSİZLİK SİGORTASI SİGORTALILAR!

- * Sigortalı çalışmak, işsiz kaldığımızda gelirinizin sigortası olacaktır.
- * İşsiz kaldığımızda belirli bir süre de olsa güvenceye kavuşmak istiyorsanız sigortalı olarak çalışınız.



İŞVERENLER ! . İŞ GÖRENLER ! KURUM ÖZEL KESİMİN DE HİZMETİNDE

- * Çalışan işgücünün niteliğini geliştirmek amacı ile işletmelerde düzenlediğimiz eğitim seminerlerimizden yararlanabilirsiniz.
- * Yurtiçinde ve Yurtdışında çalıştıracağınız elaman talebinizi Türkiye İş Kurumuna verin.



İŞSİZLER !

- * Yurtdışına işçi gönderen tek yasal kuruluş Türkiye İş Kurumudur. Yurtdışına işçi olarak gitmek için işçi simsarlarına aldanmayınız.



GENÇLER !

- * Meslek seçiminde acele karar değil, doğru karar esastır. Kurumun Meslek Danışma Merkezleri bu konuda sizlere yardımcı olur.



ÖZÜRLÜ, ESKİ HÜKÜMLÜ VE TERÖR MAĞDURLARI !

- * İşe yerleştirilebilmeniz için Türkiye İş Kurumuna başvurunuz.



TÜRKİYE İŞ KURUMU
Türkiye'nin Tek İş Kurumu

TANIMLAR

Başvuru: İş arayanların, gereksinimlerinin karşılanması için Kurum İl Müdürlüklerine doğrudan yaptıkları müracaat.

Devreden Başvuru: Bir önceki aydan devreden iş arayanlara ilişkin kayıt.

Açık İş : Kuruma işverenlerden intikal eden işçi istemi.

İşveren İstemi (Talep): İşverenlerin, işçi istemlerini Kurum ünitesine ayrıntılı olarak bildirmesi.

Davet: İş arayanlara, ünitelerimizde karşılıklı görüşme yapmak amacıyla yapılan çağrı.

İş Arştırması (Sondaj): İş istemi ile Kurum İl Müdürlüklerine başvuran nitelikli iş arayanların Kurum kayıtlarında durumlarına uygun açık iş bulunmaması halinde bu kişilerin işyerlerine tavsiye edilmesi.

Görüşme (Mülakat): Mesleğine, iş tecrübesine, öğrenimine, iş tercihinine ve kişisel durumuna en uygun işi bulmak amacıyla, iş arayan ile yapılan görüşme.

Gönderme: Seçme ve Davet yapılan iş arayanlar ile günlük başvuruda bulunanların, işverenle görüşme yapmak üzere işyerine gönderilmesi.

Takdim: Kurum İl Müdürlüklerince işyerine gönderilmesine karar verilen iş arayanların, işverenle görüşme yapmak üzere işyerinde bulunması.

İşe Yerleştirme (Plasman): İş arayanların Kurumca işe yerleştirilmesi.

Karşılanan Açık İş: İşverenlerin vermiş oldukları işçi istemlerinin Kurumca karşılanması.

Açık Kontenjan: İşverenlerin yasa gereği çalıştırmak zorunda oldukları özürsüz ve eski hükümlüler ile terörden etkilenme sonucu işe yerleştirileceklere ilişkin açık işgücü sayısı.

Özürsüz: Bedensel, zihinsel ve ruhsal özürleri nedeniyle çalışma gücünün en az %40'ından yoksun olduğu sağlık kurulu raporu ile belgelenen kişiler.(Sakatların İstihdamı hk.Tüzük, Md.2).

Eski Hükümlü: Altı aydan daha uzun süreli hürriyeti bağlayıcı bir cezadan veya devlet memuru olmaya engel bir suçtan hüküm giymiş ve cezasını infaz kurumlarında tamamlamış veya cezası tecil edilmiş yahut şartlı salıverme yoluyla tahliye edilmiş olanlar ile özel kanunlarında belirtilen şartlardan dolayı istihdam edilmeleri olanağı bulunmayanlar veya ömür boyu kamu hizmetlerinden yasaklı bulunanlar ya da Kurum tarafından daha önce bu kapsamda işe yerleştirilmemiş olan mükerrer suç işleyen kişiler(Eski Hükümlülerin İstihdamı hk. Tüzük, Md.2).

Transfer (Üniteler arası işlem): Yerel olarak gösterilen tüm çabalara rağmen karşılanamayan işveren istemlerine diğer üniteler aracılığıyla işlem yapılması.

Kayıtlı İşgücü: İş arayanlardan aktif kayıtlarda yer alanların tümü.

Aktif Kayıt: Son işlem tarihinden itibaren 1 yıl süre ile işe gönderilmek üzere hazır olan kayıt.

Pasif Kayıt: Aktif kayıt da yer alma hakkını kaybeden iş arayanlara ilişkin kayıt.

Toplu İsten Çıkarma (Tensikat): Bir işyerinde 10 veya daha çok işçinin çıkarılması (4857 Sayılı İş Yasası. Md.29).

Kayıtlı İssiz: Çalışma çağında ve gücünde olan, çalışmak isteyen, Kuruma başvurduğunda asgari ücret düzeyinde gelir getirici bir işi olmayan, Kurum tarafından henüz kendisine iş bulunamayan aktif kayıtlardaki kişilerdir. Kayıtlı işgücünden, daha iyi şartlarda iş arayanlar, emeklilerden iş arayanlar ve belli bir iş yerinde çalışmak isteyenler çıkarıldığında geri kalanlar kayıtlı işsiz sayılmaktadır.

Terörden etkilenenlerden iş arayanlar: 3713 Sayılı Terörle Mücadele Yasası ve bu Yasaya ek bir madde eklenmesi hakkındaki 4131 sayılı Yasa kapsamında olmak üzere, terör eylemleri nedeniyle şehit ve malul olanların yakınları ile çalışabilecek durumdaki malullerden, özel kuruluşlarda çalışmak amacıyla Kuruma başvuranlar.

Özelleştirme nedeniyle başvuranlar: 4046 Sayılı Yasa kapsamında yapılan özelleştirme nedeniyle işine son verilenlerden, süresi içinde Kuruma başvurarak, anılan Yasanın 21. Maddesinde belirtilen iş kaybı tazminatı, yeni bir iş bulma, meslek geliştirme, edindirme ve yetiştirme hizmetlerinden yararlanmak isteyenler.

Temas: İşverenlerle telefonla veya yazılı olarak yapılan iş görüşmesi.

Ziyaret: İşverenlerle işyerinde doğrudan yapılan iş görüşmesi.