



TÜRKİYE İŞ KURUMU GENEL MÜDÜRLÜĞÜ

AYLIK İSTATİSTİK BÜLTENİ

MART 2006

K-Q
TSE-ISO-EN
9000

2005 - 2006 MART AYLARI İŞGÜCÜ PİYASASI BİLGİLERİ

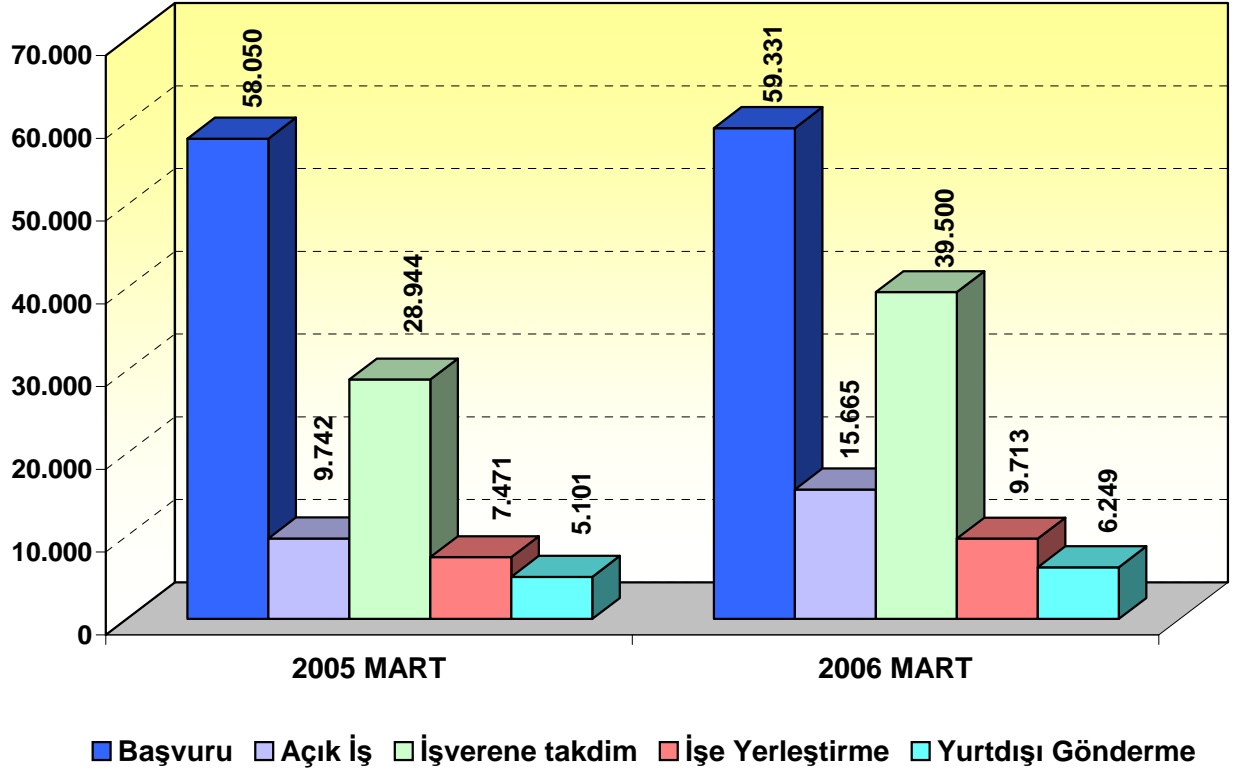

BAŞVURULAR : Başvuru sayısı 2006 yılı Mart ayında **59.331**, 2005 yılı Mart ayında ise **58.050'** dir. Başvurularda geçen yılın aynı ayına göre **%2,21' lik (1.281 kişi)** artış görülmüştür.

AÇIK İŞLER : Açık İş Sayısı 2006 yılı Mart ayında **15.665**, 2005 yılı Mart ayında ise **9.742'** dir. Açık İşlerde geçen yılın aynı ayına göre **%60,80' lik (5.923 açık iş)** artış görülmüştür.

İŞVERENE TAKDİM: İşverene Takdim Sayısı 2006 yılı Mart ayında **39.500**, 2005 yılı Mart ayında ise **28.944'**tür. İşverene Takdimlerde geçen yılın aynı ayına göre **% 36,47'lik (10.556 kişi)** artış görülmüştür.

İŞE YERLEŞTİRME: İşe Yerleştirme Sayısı 2006 yılı Mart ayında **9.713**, 2005 yılı Mart ayında ise **7.471'** dir. İşe Yerleştirmede geçen yılın aynı ayına göre **%30,01' lik (2.242 kişi)** artış görülmüştür.

İSSİZLER : Kayıtlı İşsiz Sayısı 2006 yılı Mart ayı itibariyle **887.201**, 2005 yılı Mart ayı itibariyle ise **894.326'** dir. Kayıtlı İşsiz sayısında geçen yılın aynı ayına göre **%- 0,8' lik (7.125 kişi)** azalma görülmüştür.

TABLO 1: 2005 - 2006 MART AYI GENEL VERİLERİ

	MART - 2005			MART - 2006			DEĞİŞİM
	ERKEK	KADIN	TOPLAM	ERKEK	KADIN	TOPLAM	ORANI %
BAŞVURU (TOPLAM İŞ ARAYANLAR)	45.175	12.875	58.050	45.798	13.533	59.331	2,21
A - İş Arayanlar	36.874	11.505	48.379	36.900	11.968	48.868	1,01
B - Özel durumuna uygun iş arayanlar (Toplam)	8.301	1.370	9.671	8.898	1.565	10.463	8,19
a -Daha İyi şartlarda iş arayanlar	4.993	989	5.982	5.711	1.200	6.911	15,53
b -Emeklilerden İş arayanlar	38	4	42	45	6	51	21,43
c -Özürllülerden İş arayanlar	2.179	362	2.541	2.195	345	2.540	-0,04
d -E.Hükümlülerden İş arayanlar	1.088	15	1.103	933	13	946	-14,23
e -Terörden Etki.İş arayanlar	3	0	3	14	1	15	400
AÇIK İŞ	9.118	624	9.742	14.557	1.108	15.665	60,8
Kamu	2.522	234	2.756	2.828	218	3.046	10,52
Özel	6.596	390	6.986	11.729	890	12.619	80,63
Tarım dışı	9.030	610	9.640	14.407	1.104	15.511	60,9
Tarım içi	88	14	102	150	4	154	50,98
İŞVERENE TAKDİM	25.403	3.541	28.944	33.154	6.346	39.500	36,47
Kamu	3.216	643	3.859	3.359	1.295	4.654	20,6
Özel	22.187	2.898	25.085	29.795	5.051	34.846	38,91
Seçme Davet	3.418	579	3.997	4.957	1.014	5.971	49,39
Günlük Takdim	21.985	2.962	24.947	28.197	5.332	33.529	34,4
İŞE YERLEŞTİRME	6.432	1.039	7.471	7.772	1.941	9.713	30,01
Kamu	2.424	445	2.869	2.168	617	2.785	-2,93
Özel	4.008	594	4.602	5.604	1.324	6.928	50,54
Tarım dışı	6.296	1.025	7.321	7.643	1.924	9.567	30,68
Tarım içi	136	14	150	129	17	146	-2,67
Normal Yerleştirme	3.740	732	4.472	4.610	1.592	6.202	38,69
Kamu	2.251	422	2.673	1.983	597	2.580	-3,48
Özel	1.489	310	1.799	2.627	995	3.622	101,33
Özürllü yerleştirme	1.996	298	2.294	2.397	334	2.731	19,05
Kamu	121	22	143	143	20	163	13,99
Özel	1.875	276	2.151	2.254	314	2.568	19,39
E.Hükümlü Yerleştirme	689	9	698	745	15	760	8,88
Kamu	52	1	53	42	0	42	-20,75
Özel	637	8	645	703	15	718	11,32
Terörden Etki.Yerleştirme (Özel)	7	0	7	20	0	20	185,71
YURT DIŞI							
Başvuru	102	11	113	65	6	71	-37,17
Gönderme	5.091	10	5.101	6.241	8	6.249	22,51
KAYITLI İŞGÜCÜ	739.300	236.430	975.730	713.272	238.542	951.814	-2,45
KAYITLI İŞSİZ	672.951	221.375	894.326	661.131	226.070	887.201	-0,8

TABLO 2: 2005 - 2006 YILLARI OCAK-MART GENEL VERİLERİ

	OCAK - MART 2005			OCAK - MART 2006			DEĞİŞİM
	ERKEK	KADIN	TOPLAM	ERKEK	KADIN	TOPLAM	ORANI %
BAŞVURU (TOPLAM İŞ ARAYANLAR)	120.785	36.529	157.314	122.170	35.043	157.213	-0,06
A - İş Arayanlar	100.647	33.134	133.781	100.667	31.215	131.882	-1,42
B - Özel durumuna uygun iş arayanlar (Toplam)	20.138	3.395	23.533	21.503	3.828	25.331	7,64
a -Daha iyi şartlarda iş arayanlar	10.781	2.332	13.113	13.880	2.867	16.747	27,71
b -Emeklilerden İş arayanlar	87	17	104	158	14	172	65,38
c -Özürllülerden İş arayanlar	6.218	986	7.204	5.169	913	6.082	-15,57
d -E.Hükümlülerden İş arayanlar	3.041	57	3.098	2.277	32	2.309	-25,47
e -Terörden Etki. İş arayanlar	11	3	14	19	2	21	50
AÇIK İŞ	23.626	2.228	25.854	35.911	2.308	38.219	47,83
Kamu	7.683	608	8.291	8.415	611	9.026	8,87
Özel	15.943	1.620	17.563	27.496	1.697	29.193	66,22
Tarım dışı	23.200	2.203	25.403	35.539	2.289	37.828	48,91
Tarım içi	426	25	451	372	19	391	-13,3
İŞVERENE TAKDİM	61.306	8.737	70.043	82.715	15.542	98.257	40,28
Kamu	10.436	1.844	12.280	10.562	3.333	13.895	13,15
Özel	50.870	6.893	57.763	72.153	12.209	84.362	46,05
Seçme davet	8.059	1.520	9.579	12.062	2.779	14.841	54,93
Günlük Takdim	53.247	7.217	60.464	70.653	12.763	83.416	37,96
İŞE YERLEŞTİRME	16.420	2.600	19.020	19.940	4.729	24.669	29,7
Kamu	8.046	1.224	9.270	5.911	1.558	7.469	-19,43
Özel	8.374	1.376	9.750	14.029	3.171	17.200	76,41
Tarım dışı	16.026	2.564	18.590	19.619	4.688	24.307	30,75
Tarım içi	394	36	430	321	41	362	-15,81
Normal Yerleştirme	9.945	1.863	11.808	12.346	3.802	16.148	36,75
Kamu	7.450	1.170	8.620	5.465	1.496	6.961	-19,25
Özel	2.495	693	3.188	6.881	2.306	9.187	188,17
Özürlü yerleştirme	4.803	706	5.509	5.742	886	6.628	20,31
Kamu	428	51	479	345	61	406	-15,24
Özel	4.375	655	5.030	5.397	825	6.222	23,7
E.Hükümlü Yerleştirme	1.648	31	1.679	1.821	41	1.862	10,9
Kamu	168	3	171	101	1	102	-40,35
Özel	1.480	28	1.508	1.720	40	1.760	16,71
Terörden Etki. Yerleştirme (Özel)	24	0	24	31	0	31	29,17
KAYITLI İŞGÜCÜ	739.300	236.430	975.730	713.272	238.542	951.814	-2,45
KAYITLI İŞSİZ	672.951	221.375	894.326	661.131	226.070	887.201	-0,8
YURT DIŞI							
Başvuru	183	26	209	107	16	123	-41,15
Gönderme	11.660	45	11.705	21.079	16	21.095	80,22

**TABLO 3: 2006 YILI MART AYI SONU İTİBARIYLA BAŞVURU,
İŞE YERLEŞTİRME VE İŞSİZLERİN MESLEK GRUPLARINA GÖRE DAĞILIMI**

MESLEKLER	BAŞVURU		İŞE YERLEŞTİRME		İŞSİZ	
	TOPLAM	GEN.TOP. ORANI %	TOPLAM	GEN.TOP. ORANI %	TOPLAM	GEN.TOP. ORANI %
AĞIR VASITA ŞOFÖRÜ	5.914	3,76	252	1,02	31.550	3,56
AŞÇILAR	1.754	1,12	71	0,29	9.680	1,09
AYAKKABI VE DERİ EŞYA İMALATI	593	0,38	62	0,25	2.878	0,32
BİLGİSAYAR OPERATÖRÜ	1.394	0,89	180	0,73	8.258	0,93
BÜRO NEZARETCİLERİ VE BÜRO ELEM.	23.441	14,91	2.418	9,8	127.804	14,41
DAKTİLO VE BİLGİSAYAR OPERATÖRÜ	504	0,32	33	0,13	4.159	0,47
DEBAĞLAR VE DERİ İŞÇİLERİ	353	0,22	6	0,02	2.483	0,28
DEĞİRMEN, FIRIN, İÇKİ VE BESİN İŞÇİ.	755	0,48	41	0,17	4.328	0,49
DOKUMACI, ÖRÜCÜ VE İLGİLİ İŞÇİLER	2.151	1,37	109	0,44	12.700	1,43
ELEKTRİK TESİSATÇILARI	2.236	1,42	279	1,13	17.301	1,95
ELEKTRİK VE ELEKTRONİK MONTÖRLERİ	775	0,49	156	0,63	5.731	0,65
ELYAF HAZIRLAYICI İPLİKÇİ VE SARICI	2.295	1,46	115	0,47	13.810	1,56
GARSONLAR VE BARMENLER	2.081	1,32	77	0,31	8.703	0,98
HEMŞİRE, EBE VE TIP TEKNİSYENLERİ	877	0,56	377	1,53	3.623	0,41
KASARLAYICI, BOYACI VE ÖTEKİ DOK.	920	0,59	32	0,13	4.893	0,55
KAUÇUK, PLASTİK ÜRÜN VE TAŞIT LAS. İM. İŞÇİ	436	0,28	81	0,33	2.160	0,24
KAYNAKÇILAR VE PÜRMÜZCÜLER	1.576	1	340	1,38	7.323	0,83
KESİCİ, DİKİŞÇİ VE DÖŞEMECİLER	4.378	2,78	699	2,83	19.517	2,20
KİMYAGER VE FİZİKÇİ	481	0,31	43	0,17	3.317	0,37
METAL İŞLEMCİLERİ	505	0,32	23	0,09	3.264	0,37
METAL LEVHA VE METAL İNŞAAT HAZ.	1.105	0,7	70	0,28	7.327	0,83
MİMAR,MÜHENDİS	1.840	1,17	406	1,65	12.151	1,37
MOBİLYA VE İLGİLİ AĞAÇ İŞLERİ	1.531	0,97	155	0,63	7.476	0,84
MOTORLU ARAÇ TAMİRCİ MAK.	1.064	0,68	199	0,81	6.015	0,68
MUHASEBECİ VE KASADAR	6.034	3,84	276	1,12	43.668	4,92
MÜCEVHER, CAM, KİL VE PORSELEN İŞÇİLİĞİ	484	0,31	12	0,05	1.938	0,22
MÜRETTİP VE MATBAA İŞÇİLERİ	475	0,3	18	0,07	2.373	0,27
ÖTEKİ HİZMET İŞÇİLERİ	4.308	2,74	480	1,95	24.045	2,71
ÖTEKİ İMALAT İŞÇİLERİ VE İLGİLİ İŞÇİLER	1.425	0,91	79	0,32	8.286	0,93
ÖTEKİ İNŞAATLA İLGİLİ İŞÇİLER	433	0,28	57	0,23	1.984	0,22
ÖTEKİ MAKİNA MOTOR VE TAMİRCİLER	1.162	0,74	205	0,83	6.796	0,77
ÖTEKİ METAL TEZGAH AYARCI OPERATÖRÜ	1.366	0,87	135	0,55	10.218	1,15
ÖTEKİ PROF. TEKNİK VE ILG. PERSONEL	3.768	2,4	651	2,64	23.389	2,64
ÖTEKİ TAŞIMA ARAÇ SÜRÜCÜ İLE İLG. ELE.	2.095	1,33	79	0,32	9.842	1,11
SATIŞ İŞÇİLERİ	2.480	1,58	274	1,11	15.485	1,75
SIHHİ TESİSATÇILARI VE BORU TESİSATÇILARI	598	0,38	23	0,09	2.968	0,33
TAHMİL-TAHLİYE İŞÇİSİ, MALZ. TAŞ. OP.	1.504	0,96	120	0,49	8.091	0,91
TARIM, ORMAN İŞÇİSİ, BALIKÇI, AVCI	561	0,36	42	0,17	2.243	0,25
TEKNİSYENLER	3.611	2,3	308	1,25	20.444	2,3
TERZİLER, KÜRK VE ŞAPKA İŞÇİLERİ	855	0,54	36	0,15	4.708	0,53
TORNA TEZGAHI OPERATÖRÜ (METAL)	669	0,43	109	0,44	3.277	0,37
YÖNETİCİLER	7.729	4,92	520	2,11	42.710	4,81
DİĞER MESLEKLİ İŞÇİLER	4.739	3,01	424	1,72	29.774	3,36
VASIFLI İŞÇİLER	103.255	65,68	10.072	40,83	588.690	66,35
VASIFSIZ İŞÇİLER	53.958	34,32	14.597	59,17	298.511	33,65
GENEL TOPLAM	157.213	100	24.669	100	887.201	100

TABLO 4 : 2006 YILI MART AYI SONU İTİBARIYLA BAŞVURU, İŞE YERLEŞTİRME VE İŞSİZLERİN YAŞ GRUPLARINA GÖRE DAĞILIMI

YAŞ GRUPLARI	BAŞVURU		İŞE YERLEŞTİRME		İŞSİZ		İŞE YERLEŞTİRMENİN BAŞVURUYA ORANI %
	TOPLAM	GEN. TOP. ORANI %	TOPLAM	GEN. TOP. ORANI %	TOPLAM	GEN. TOP. ORANI %	
15-19	5.158	3,28	844	3,42	14.614	1,65	16,36
20-24	37.904	24,11	4.967	20,13	136.264	15,36	13,10
25-29	42.618	27,11	7.703	31,23	234.973	26,48	18,07
30-34	28.323	18,02	4.381	17,76	186.194	20,99	15,47
35-39	19.370	12,32	2.815	11,41	128.609	14,50	14,53
40-44	14.486	9,21	2.117	8,58	104.067	11,73	14,61
45-64	9.277	5,9	1.830	7,42	81.559	9,19	19,73
65 ve daha büyük	77	0,05	12	0,05	921	0,10	15,58
GENEL TOPLAM	157.213	100	24.669	100	887.201	100	15,69

TABLO 5 : 2006 YILI MART AYI SONU İTİBARIYLA BAŞVURU, İŞE YERLEŞTİRME VE İŞSİZLERİN EĞİTİM DÜZEYLERİNE GÖRE DAĞILIMI

EĞİTİM DÜZEYLERİ	BAŞVURU		İŞE YERLEŞTİRME		İŞSİZ		İŞE YERLEŞTİRMENİN BAŞVURUYA ORANI %
	TOPLAM	GEN. TOP. ORANI %	TOPLAM	GEN. TOP. ORANI %	TOPLAM	GEN. TOP. ORANI %	
Okuma Yazma Bilmeyen	759	0,48	130	0,53	6.212	0,70	17,13
Okur Yazar	1.380	0,88	341	1,38	14.127	1,59	24,71
İlkokul Mezunu	63.121	40,15	10.158	41,18	347.761	39,20	16,09
Orta ve Dengi Okul Mez.	24.594	15,64	3.076	12,47	121.372	13,68	12,51
Sanat Ortaokulu Mez.	97	0,06	14	0,06	797	0,09	14,43
Lise ve Dengi Okul Mez.	30.533	19,42	4.088	16,57	180.250	20,32	13,39
Sanat ve Teknik Lise Mez.	2.547	1,62	704	2,85	26.533	2,99	27,64
Lise Üstü Sanatla İlgili Böl.Mez.	239	0,15	31	0,13	1.692	0,19	12,97
Anadolu Teknik Lisesi Mez	118	0,08	19	0,08	593	0,07	16,1
Meslek Lisesi Mez.	17.222	10,95	2.977	12,07	85.842	9,68	17,29
Meslek Yüksek Okulu 2 Yıllık	8.283	5,27	1.353	5,48	45.638	5,14	16,33
Üniversite Mez.	8.216	5,23	1.769	7,17	55.777	6,29	21,53
Master Doktora	104	0,07	9	0,04	607	0,07	8,65
GENEL TOPLAM	157.213	100	24.669	100	887.201	100	15,69

TABLO 6 : ÖZÜRLÜ VE ESKİ HÜKÜMLÜLERİN AÇIK KONTENJAN DURUMLARI

AÇIK KONTENJAN DURUMU	2005 YILI MART AYI İTİBARIYLA			2006 YILI MART AYI İTİBARIYLA			2005-2006 DEĞİŞİM ORANI %
	KAMU	ÖZEL	TOPLAM	KAMU	ÖZEL	TOPLAM	
ÖZÜRLÜLER	4.359	23.178	27.537	2.729	17.334	20.063	-27,14
ESKİHÜKÜMLÜLER	2.382	13.419	15.801	1.526	10.666	12.192	-22,84

TABLO 7 : SIRA BEKLEYEN ÖZÜRLÜ VE ESKİ HÜKÜMLÜLER

SIRA BEKLEYEN	2005 YILI MART AYI İTİBARIYLA			2006 YILI MART AYI İTİBARIYLA			2005-2006 DEĞİŞİM ORANI %
	ERKEK	KADIN	TOPLAM	ERKEK	KADIN	TOPLAM	
ÖZÜRLÜLER	61.699	9.536	71.235	60.260	9.824	70.084	-1,62
ESKİHÜKÜMLÜLER	26.670	361	27.031	24.560	374	24.934	-7,76

**TABLO 8: 2006 YILI MART AYI SONU İTİBARIYLA
İL MÜDÜRLÜKLERİNİN FAALİYETLERİNE İLİŞKİN GENEL VERİLER**

İLLER	BAŞVURU (*) (İş Arayanlar)	GEÇEN YILDAN DEVREDEN AÇIK İŞ	AÇIK İŞLER (*)			İŞE YERLEŞTİRME (*)			İPTAL EDİLEN AÇIK İŞ(*)	ERTESİ AYA DEVREDEN AÇIK İŞ	KAYITLI İŞGÜCÜ	KAYITLI İŞSİZ	İŞVEREN GÖRÜŞMELERİ (*)		
			KAMU	ÖZEL	TOPLAM	KAMU	ÖZEL	TOPLAM					TEMAS	ZİYARET	TOPLAM
ADANA	4.470	3.936	169	704	873	155	553	708	52	4.049	35.774	34.102	180	265	445
ADIYAMAN	523	234	12	140	152	11	66	77	14	295	6.052	6.021	0	31	31
AFYONKARAHİSAR	1.040	1.188	179	451	630	114	279	393	71	1.354	7.040	6.853	10	6	16
AĞRI	257	81	16	4	20	13	0	13	15	73	1.231	1.222	0	0	0
AKSARAY	441	292	81	136	217	75	70	145	0	364	2.518	2.455	46	23	69
AMASYA	622	167	36	285	321	29	276	305	21	162	3.839	3.686	6	102	108
ANKARA	8.799	7.536	582	1.548	2.130	691	878	1.569	738	7.359	65.772	63.417	275	145	420
ANTALYA	3.442	6.355	291	667	958	191	181	372	121	6.820	17.850	16.835	22	43	65
ARDAHAN	145	25	15	1	16	7	0	7	0	34	642	622	1	14	15
ARTVİN	772	47	389	13	402	388	11	399	2	48	3.812	3.329	64	63	127
AYDIN	2.315	857	56	282	338	51	197	248	36	911	12.885	11.527	98	12	110
BALIKESİR	2.020	656	139	293	432	122	255	377	14	697	12.700	12.267	17	28	45
BARTIN	3.539	153	6	185	191	1	95	96	14	234	12.925	9.783	0	18	18
BATMAN	958	48	11	230	241	11	222	233	4	52	3.558	3.505	0	107	107
BAYBURT	111	34	8	30	38	7	0	7	1	64	734	664	0	2	2
BİLECİK	283	764	4	147	151	13	35	48	59	808	2.217	2.114	71	1	72
BİNGÖL	214	36	4	13	17	4	1	5	0	48	1.428	1.410	0	0	0
BİTLİS	127	10	4	6	10	3	5	8	0	12	1.046	1.043	0	5	5
BOLU	461	543	6	204	210	5	136	141	30	582	3.349	3.238	0	3	3
BURDUR	362	114	20	114	134	19	92	111	33	104	2.283	2.174	15	33	48
BURSA	9.303	5.314	192	2.369	2.561	140	1.985	2.125	317	5.433	48.884	42.095	69	136	205
ÇANAKKALE	582	1.171	36	290	326	38	108	146	5	1.346	4.408	3.392	0	49	49
ÇANKIRI	220	144	278	102	380	269	30	299	20	205	2.255	2.207	0	0	0
ÇORUM	809	472	12	331	343	10	79	89	70	656	7.380	6.901	0	7	7
DENİZLİ	2.742	2.341	159	334	493	141	367	508	279	2.047	12.099	11.122	4	19	23
DİYARBAKIR	1.353	157	26	95	121	30	100	130	7	141	8.665	8.444	0	0	0
DÜZCE	1.070	456	15	100	115	6	82	88	47	436	5.932	5.640	31	18	49
EDİRNE	754	714	40	120	160	50	78	128	191	555	4.084	3.846	5	84	89
ELAZIĞ	1.057	298	20	240	260	14	124	138	126	294	6.890	6.800	30	7	37
ERZİNCAN	436	95	29	106	135	16	59	75	17	138	3.241	3.066	0	98	98
ERZURUM	1.288	492	63	153	216	79	82	161	14	533	8.002	7.554	142	14	156
ESKİŞEHİR	1.982	1.382	133	502	635	143	256	399	133	1.485	15.319	13.818	65	122	187
GAZİANTEP	3.912	1.629	127	639	766	67	729	796	61	1.538	22.786	22.649	81	76	157
GİRESUN	409	70	16	92	108	9	61	70	2	106	3.188	3.122	6	64	70
GÜMÜŞHANE	211	72	2	20	22	2	24	26	0	68	1.855	1.758	14	36	50
HAKKARİ	204	36	1	0	1	0	0	0	0	37	1.136	1.119	0	3	3
HATAY	1.141	394	19	71	90	17	46	63	5	416	8.244	8.041	0	96	96
IGDIR	184	31	3	56	59	3	53	56	1	33	458	445	0	0	0
ISPARTA	950	380	135	75	210	226	52	278	20	292	5.298	5.170	0	52	52
İSTANBUL	30.360	33.366	1.261	8.436	9.697	672	2.725	3.397	2.021	37.645	200.596	178.736	154	344	498
İZMİR	9.502	9.583	194	1.250	1.444	166	703	869	735	9.423	63.181	62.012	376	65	441
K.MARAŞ	1.085	1.505	24	257	281	4	258	262	14	1.510	6.568	6.447	0	84	84

**TABLO 8: 2006 YILI MART AYI SONU İTİBARIYLA
İL MÜDÜRLÜKLERİNİN FAALİYETLERİNE İLİŞKİN GENEL VERİLER**

İLLER	BAŞVURU (İş Arayanlar)	GEÇEN YILDAN DEVREDEDEN AÇIK İŞ	AÇIK İŞLER			İŞE YERLEŞTİRME			İPTAL EDİLEN AÇIK İŞ	ERTESİ AYA DEVREDEDEN AÇIK İŞ	KAYITLI İŞGÜCÜ	KAYITLI İŞSİZ	İŞVEREN GÖRÜŞMELERİ		
			KAMU	ÖZEL	TOPLAM	KAMU	ÖZEL	TOPLAM					TEMAS	ZİYARET	TOPLAM
KARABÜK	818	462	15	112	127	13	102	115	46	428	4.106	3.916	0	12	12
KARAMAN	484	469	27	160	187	17	132	149	46	461	2.178	2.141	1	40	41
KARS	259	73	25	55	80	26	51	77	1	75	1.667	1.635	24	22	46
KASTAMONU	844	350	18	134	152	14	48	62	62	378	5.081	4.380	14	25	39
KAYSERİ	3.077	2.008	87	468	555	49	569	618	76	1.869	15.123	14.422	150	378	528
KIRIKKALE	804	173	294	121	415	185	61	246	26	316	5.837	5.613	18	116	134
KIRKLARELİ	1.031	700	11	64	75	8	60	68	23	684	5.942	5.125	39	29	68
KİRŞEHİR	363	221	21	115	136	22	103	125	17	215	2.440	2.351	45	49	94
KİLİS	101	34	6	4	10	5	3	8	1	35	709	706	0	0	0
KOCAELİ	6.507	3.080	75	1.465	1.540	66	977	1.043	399	3.178	39.173	38.139	0	283	283
KONYA	3.317	1.621	234	487	721	144	490	634	104	1.604	16.277	14.466	0	139	139
KÜTAHYA	1.232	547	64	310	374	74	78	152	121	648	10.019	8.637	0	92	92
MALATYA	1.860	1.138	1.029	220	1.249	1.026	148	1.174	61	1.152	11.305	10.984	88	186	274
MANİSA	2.517	2.018	63	270	333	83	170	253	176	1.922	15.936	14.848	26	44	70
MARDİN	439	40	76	57	133	81	52	133	21	19	1.756	1.690	13	14	27
MERSİN	3.701	1.219	170	382	552	172	279	451	106	1.214	21.187	20.394	37	78	115
MUĞLA	2.053	988	133	283	416	109	53	162	96	1.146	8.803	7.872	44	37	81
MUŞ	223	28	0	0	0	0	0	0	0	28	1.942	1.921	0	0	0
NEVŞEHİR	692	169	82	47	129	59	26	85	20	193	3.067	2.858	0	1	1
NİĞDE	353	204	18	57	75	12	39	51	2	226	2.902	2.745	0	0	0
ORDU	704	174	27	182	209	21	146	167	14	202	4.540	4.346	0	68	68
OSMANİYE	396	50	54	74	128	54	60	114	1	63	3.186	3.122	79	48	127
RİZE	5.204	295	14	31	45	14	35	49	0	291	10.621	8.412	0	1	1
SAKARYA	2.411	851	97	226	323	98	181	279	55	840	13.006	12.743	0	6	6
SAMSUN	1.978	1.044	758	451	1.209	419	233	652	1	1.600	13.441	13.165	75	67	142
SİİRT	329	21	68	170	238	68	13	81	13	165	1.409	1.394	0	0	0
SİNOP	317	64	28	16	44	3	14	17	5	86	1.898	1.846	12	3	15
SİVAS	1.541	622	59	207	266	39	99	138	87	663	10.284	10.052	72	27	99
ŞIRNAK	224	88	94	8	102	126	6	132	0	58	1.199	1.114	0	5	5
Ş.URFA	1.107	488	94	152	246	62	66	128	147	459	8.015	7.696	59	72	131
TEKİRDAĞ	2.601	4.082	94	254	348	87	322	409	177	3.844	17.753	17.506	3	23	26
TOKAT	622	301	51	154	205	38	135	173	20	313	5.016	4.892	7	66	73
TRABZON	2.156	406	53	95	148	40	48	88	68	398	10.133	9.616	0	10	10
TUNCELİ	514	12	1	3	4	3	0	3	0	13	1.213	1.205	0	2	2
UŞAK	1.254	460	13	322	335	14	293	307	82	406	6.795	6.555	52	81	133
VAN	782	174	16	54	70	8	20	28	11	205	4.509	4.324	0	0	0
YALOVA	1.235	178	36	565	601	27	563	590	4	185	5.159	4.967	6	50	56
YOZGAT	480	507	35	198	233	18	99	117	31	592	3.761	3.736	7	9	16
ZONGULDAK	2.228	961	173	129	302	153	73	226	144	893	16.302	15.016	2	5	7
GENEL TOPLAM	157.213	109.498	9.026	29.193	38.219	7.469	17.200	24.669	7.574	115.474	951.814	887.201	2.655	4.363	7.018

NOT: (*) OCAK-MART 2006 Dönemi verilerini içermektedir.

**TABLO 9 : 2006 YILI MART AYI İÇİNDE ALINAN VE KARŞILANAN AÇIK İŞLER
(EKONOMİK FAALİYET ALANLARINA GÖRE)**

EKONOMİK FAALİYETLER	GEÇEN AYDAN DEVREDEN AÇIK İŞLER	ALINAN AÇIK İŞLER			KARŞILANAN AÇIK İŞLER (İŞE YERLEŞTİRME)			İPTAL EDİLEN AÇIK İŞLER	ERTESİ AYA DEVREDEN AÇIK İŞLER
		KAMU	ÖZEL	TOPLAM	KAMU	ÖZEL	TOPLAM		
TARIM, AVCILIK, ORMANCILIK	920	73	81	154	67	76	143	40	891
BALIKÇILIK	37	0	0	0	0	3	3	1	33
MADEN VE BENZERLERİ ÇIKARMA	1.384	3	239	242	149	66	215	25	1.386
İMALAT SANAYİ	46.175	168	4.998	5.166	259	3.803	4.062	704	46.575
ELEKTRİK, GAZ VE SU	1.320	64	78	142	82	55	137	5	1.320
YAPI (İNŞAAT) VE BAYINDIRLIK İŞLERİ	4.461	25	972	997	27	550	577	109	4.772
TOPTAN VE PERAKENDE TİCARET	11.341	101	1.328	1.429	104	699	803	186	11.781
OTELLER VE LOKANTALAR	6.426	18	309	327	24	184	208	43	6.502
TAŞIMA, DEPOLAMA VE HABERLEŞME	4.695	94	424	518	79	203	282	52	4.879
MALİ ARACI KURULUŞLARIN FAALİYETLERİ	4.269	2	67	69	4	68	72	26	4.240
GAYRİMENKUL KİRALAMA FAALİYETLERİ	7.848	52	1.107	1.159	15	680	695	105	8.207
KAMU YÖNETİMİ, SAVUNMA VE SOSYAL GÜVENLİK	6.985	1.735	178	1.913	1.569	90	1.659	37	7.202
EĞİTİM HİZMETLERİ	1.985	552	88	640	200	52	252	22	2.351
SAĞLIK İŞLERİ VE SOSYAL HİZMETLER	2.100	96	132	228	142	94	236	13	2.079
DİĞER TOPLUMSAL, SOSYAL, KİŞİSEL HİZMETLER	10.726	63	2.547	2.610	64	254	318	61	12.957
EVLERDE YAPTIRILAN HİZMET İŞLERİ	266	0	70	70	0	51	51	4	281
ULUSLARARASI ÖRGÜTLER VE TEMSİLCİLİKLER	18	0	1	1	0	0	0	1	18
TOPLAM	110.956	3.046	12.619	15.665	2.785	6.928	9.713	1.434	115.474

TABLO 10 : YURTDIŞINA GÖNDERİLEN İŞÇİLERİN ÜLKELER İTİBARIYLA DAĞILIMI

ÜLKELER	OCAK- MART 2005			TOP/GEN TOP. ORANI %	OCAK- MART 2006			TOP/GEN TOP. ORANI %	2005/2006 ORANI %
	ERKEK	KADIN	TOPLAM		ERKEK	KADIN	TOPLAM		
A.B.DEVLETLERİ	14	5	19	0,16	3	2	5	0,02	-73,68
AFGANİSTAN	1825	0	1825	15,59	819	0	819	3,88	-55,12
ALMANYA	301	0	301	2,57	151	0	151	0,72	-49,83
ARNAVUTLUK	0	0	0	0,00	17	0	17	0,08	-
AVUSTURYA	5	6	11	0,09	2	0	2	0,01	-81,82
AZERBAYCAN	78	0	78	0,67	159	0	159	0,75	103,85
B.ARAP EMİRLİKLERİ	777	1	778	6,65	446	0	446	2,11	-42,67
BULGARİSTAN	38	0	38	0,32	25	0	25	0,12	-34,21
CEZAYİR	83	0	83	0,71	324	1	325	1,54	291,57
FAS	121	0	121	1,03	47	1	48	0,23	-60,33
FİNLANDİYA	1	0	1	0,01	0	0	0	0,00	-100,00
FRANSA	81	3	84	0,72	56	3	59	0,28	-29,76
GÜRCİSTAN	16	0	16	0,14	0	0	0	0,00	-100,00
İRAK	1325	0	1325	11,32	2.039	1	2.040	9,67	53,96
İRAN	3	0	3	0,03	1	0	1	0,00	-66,67
İSRAİL	191	0	191	1,63	204	0	204	0,97	6,81
İSVEÇ	2	0	2	0,02	5	1	6	0,03	200,00
K.K.T.C.	0	0	0	0,00	20	0	20	0,09	-
KATAR	369	0	369	3,15	1.009	0	1.009	4,78	173,44
KAZAKİSTAN	1506	0	1506	12,87	1.321	1	1.322	6,27	-12,22
KIRGIZİSTAN	87	0	87	0,74	0	0	0	0,00	-100,00
KUVEYT	27	0	27	0,23	227	0	227	1,08	740,74
LİBYA	265	0	265	2,26	111	0	111	0,53	-58,11
MAKEDONYA	62	1	63	0,54	0	0	0	0,00	-100,00
MALDİVLER	32	0	32	0,27	0	0	0	0,00	-100,00
MALİ	0	0	0	0,00	13	0	13	0,06	-
MISIR	0	0	0	0,00	231	0	231	1,10	-
NEPAL	0	0	0	0,00	41	0	41	0,19	-
OMAN	11	0	11	0,09	0	0	0	0,00	-100,00
ÖZBEKİSTAN	83	0	83	0,71	27	0	27	0,13	-67,47
PAKİSTAN	6	0	6	0,05	0	0	0	0,00	-100,00
ROMANYA	46	1	47	0,40	17	0	17	0,08	-63,83
RUSYA	2763	1	2764	23,61	5.353	6	5.359	25,40	93,89
S.ARBİSTAN	346	27	373	3,19	7.425	0	7.425	35,20	1.890,62
SUDAN	14	0	14	0,12	99	0	99	0,47	607,14
TACİKİSTAN	16	0	16	0,14	8	0	8	0,04	-50,00
TATARİSTAN	38	0	38	0,32	0	0	0	0,00	-100,00
TÜRKMENİSTAN	304	0	304	2,60	111	0	111	0,53	-63,49
UKRAYNA	300	0	300	2,56	163	0	163	0,77	-45,67
ÜRDÜN	515	0	515	4,40	605	0	605	2,87	17,48
YEMEN	9	0	9	0,08	0	0	0	0,00	-100,00
TOPLAM	11.660	45	11.705	100	21.079	16	21.095	100	80,22

**2006 YILI MART AYI İÇİNDE ALINAN VE KARŞILANAN AÇIK İŞLER
(EKONOMİK FAALİYET ALANLARINA GÖRE)**

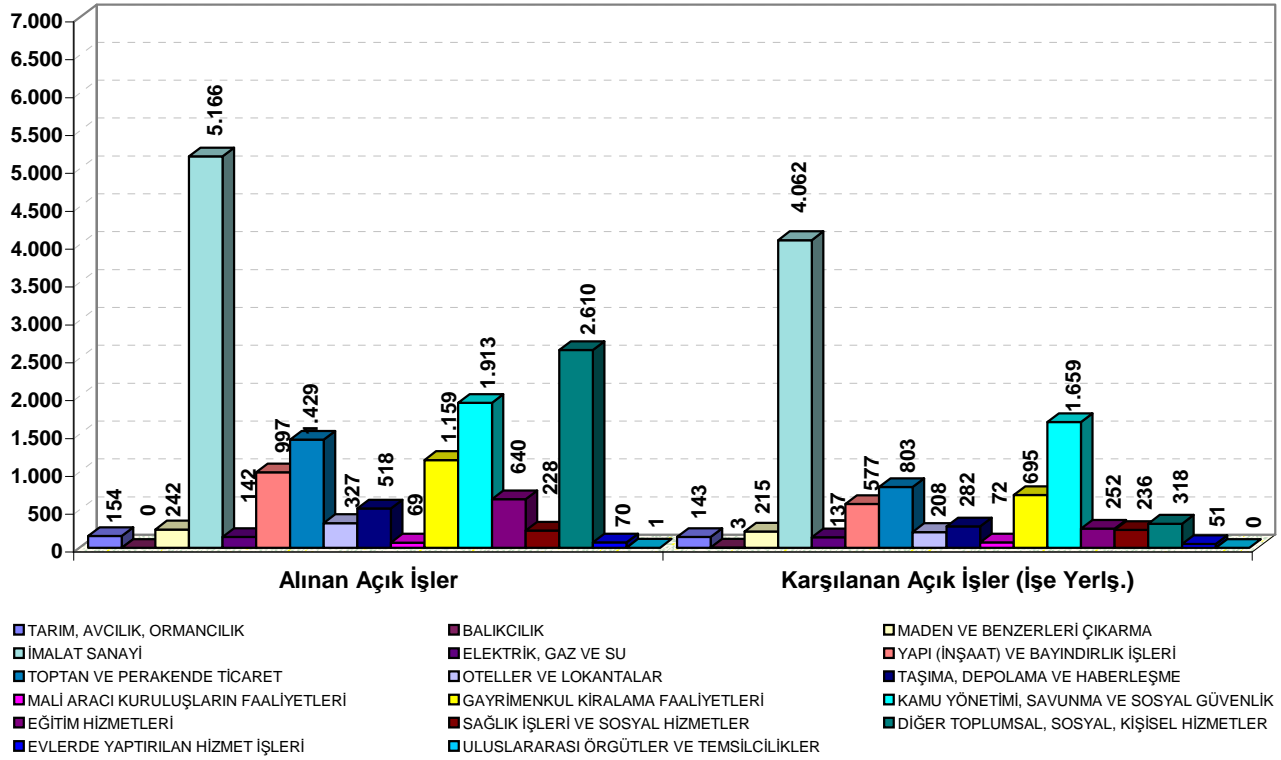

TABLO 11 : ÖZEL SEKTÖRE YAPILAN İŞE YERLEŞTİRMELER (SEKTÖRLERE GÖRE)

EKONOMİK FAALİYETLER	MART 2005	TOPLAMA ORANI %	MART 2006	TOPLAMA ORANI %	GEÇEN YILA GÖRE DEĞİŞİM ORANI %
TARIM	22	0,48	79	1,14	259,09
SANAYİ	3.023	65,69	4.474	64,58	48,00
HİZMET	1.557	33,83	2.375	34,28	52,54
TOPLAM	4.602	100	6.928	100	50,54

TABLO 12 : KAYITLI İŞSİZLERİN BEKLEME SÜRELERİ

2006 YILI MART AYI SONU İTİBARIYLA				
BEKLEME SÜRELERİ	ERKEK	KADIN	TOPLAM	GENEL TOPLAMA ORANI %
30 GÜN VE AZ	34.492	10.839	45.331	5,11
1 - 2 AY	32.408	9.268	41.676	4,70
2 - 3 AY	22.340	7.403	29.743	3,35
3 - 4 AY	22.536	9.415	31.951	3,60
4 - 5 AY	19.932	8.409	28.341	3,19
5 - 6 AY	16.451	7.370	23.821	2,68
6 - 7 AY	19.782	10.030	29.812	3,36
7 - 8 AY	18.848	8.735	27.583	3,11
8 - 12 AY	84.239	34.143	118.382	13,34
1 YILDAN FAZLA	390.103	120.458	510.561	57,55
GENEL TOPLAM	661.131	226.070	887.201	100

TABLO 13: İŞGÜCÜ YETİŞTİRME KURLARI VE MESLEKİ REHABİLİTASYON FAALİYETLERİ

KURS TÜRÜ	MART 2006				OCAK-MART 2006 YILI	
	Açılan Kurs Sayısı	Katılan Kursiyer Sayısı			Açılan Kurs Sayısı	Katılan Kursiyer Sayısı
		Erkek	Kadın	Toplam		
İstihdam Garantili Kurslar	25	507	0	507	36	706
Kendi İşini Kuracaklara Yönelik Kurslar	0	0	0	0	0	0
Özürlülere Yönelik Kurslar	0	0	0	0	10	245
Eski Hükümlülere Yönelik Kurslar	0	0	0	0	4	72
ÖSDP Kapsamında Açılan Kurs	0	0	0	0	0	0
İşsizlik Sigortası Kapsamında Düzenlenen	0	0	0	0	1	8
TOPLAM	25	507	0	507	51	1.031

TABLO 14: İŞLETMELERDE EGİTİM SEMİNERİ FAALİYETLERİ

DÜZENLENEN SEMİNERLERİN TÜRÜ	MART 2006			OCAK-MART 2006 YILI		
	Seminer Verilen İşyeri Sayısı	Seminer Sayısı	Seminerlere Katılan Sayısı	Seminer Verilen İşyeri Sayısı	Seminer Sayısı	Seminerlere Katılan Sayısı
İşçi Geliştirme Semineri	12	14	339	43	36	882
İlk Kademe Yöneticilik Semineri		-	-		-	-
Orta Kademe Yöneticilik Semineri		1	7		1	7
Zaman Yönetimi Semineri		3	75		5	112
Toplam Kalite Yönetim Semineri		4	81		7	153
İnsan İlişkileri ve Stres Semineri		7	174		15	368
İnsan İlişkileri ve İletişim Semineri		1	25		2	50
İşçi Sağlığı ve İş Güvenliği Semineri		18	410		60	1.436
TOPLAM		48	1.111		126	3.008

TABLO 15: 2006 MART AYI İŞ VE MESLEK DANIŞMANLIĞI FAALİYETLERİ

İLLER	MART - 2006			OCAK-MART 2006 YILI		
	BİREYSEL GÖRÜŞMELER	ÇALIŞMA YAPILAN OKUL SAYISI	ÇALIŞMA YAPILAN ÖĞRENCİ SAYISI	BİREYSEL GÖRÜŞMELER	ÇALIŞMA YAPILAN OKUL SAYISI	ÇALIŞMA YAPILAN ÖĞRENCİ SAYISI
ADANA	6	2	158	18	3	233
AMASYA	4	8	327	11	10	439
ANKARA	13	14	879	17	28	2.177
BURSA	79	4	386	156	7	646
ÇORUM	-	7	953	105	10	1.379
ERZİNCAN	51	4	155	11	4	155
ERZURUM	3	4	449	-	6	566
GAZİANTEP	-	3	847	-	3	847
MERSİN	1	4	956	4	9	1.700
EMİNÖNÜ (İST)	6	4	854	10	7	1.396
İZMİR	8	6	219	24	13	497
KOCAELİ	42	20	1.843	56	79	7.770
KONYA	2	5	725	2	6	858
NEVŞEHİR	-	1	49	-	1	49
ŞİŞLİ (İST)	-	1	50	4	8	829
SAMSUN	39	17	2.297	48	25	3.626
TOKAT	-	6	671	1	11	1.087
ÜMRANİYE (İST)	6	3	369	13	4	504
TOPLAM	260	113	12.187	480	234	24.758

TABLO 16: ÖZELLEŞTİRME NEDENİYLE İŞTEN ÇIKARILANLARA YAPILAN İŞ KAYBI TAZMİNATI (İKT) ÖDEMELERİ

AY	İLK KEZ BAŞVURANLAR	İLK KEZ İKT ÖDENEMLER	İKT ÖDEMESİ DEVAM EDENLER	OCAK-MART- 2006 DÖNEMİNDE İKT ÖDENEMLER	OCAK 2002-MART 2006 DÖNEMİNDE İKT ÖDENEMLER
MART 2006	95	-	1.048	2.233	12.040

TABLO 17:4447 SAYILI KANUN GEREĞİ İŞTEN ÇIKARILANLARA YAPILAN (İO) ÖDEMELERİ

AY	İLK KEZ BAŞVURANLAR	İLK KEZ İO ÖDENEMLER	İO ÖDEMESİ DEVAM EDENLER	OCAK-MART- 2006 DÖNEMİNDE İO ÖDENEMLER	OCAK 2002-MART 2006 DÖNEMİNDE İO ÖDENEMLER
MART 2006	20.581	1.129	104.328	153.738	599.583

TABLO 18: TERÖRLE MÜCADELE KANUNU KAPSAMINDAKİLERLE İLGİLİ SAYISAL VERİLER

AY İÇİNDE BAŞVURU		GEÇEN AYDAN DEVREDEN AÇIK İŞ	AY İÇİNDE ALINAN AÇIK İŞ			İŞE YERLEŞTİRME			İPTAL EDİLEN AÇIK İŞ	ERTESİ AYA DEVREDEN AÇIK İŞ	AÇIK KONTENJAN	SIRA BEKLEYENLER		
ERKEK	KADIN		ERKEK	KADIN	TOPLAM	ERKEK	KADIN	TOPLAM				ERKEK	KADIN	TOPLAM
14	1	24.057	1.368	41	1.409	20	0	20	154	26.689	36.508	152	13	165

İŞSİZLİK SİGORTASI SİGORTALILAR!

- * Sigortalı çalışmak, işsiz kaldığımızda gelirinizin sigortası olacaktır.
- * İşsiz kaldığımızda belirli bir süre de olsa güvenceye kavuşmak istiyorsanız sigortalı olarak çalışınız.



İŞVERENLER ! . İŞ GÖRENLER ! KURUM ÖZEL KESİMİN DE HİZMETİNDE

- * Çalışan işgücünün niteliğini geliştirmek amacı ile işletmelerde düzenlediğimiz eğitim seminerlerimizden yararlanabilirsiniz.
- * Yurtiçinde ve Yurtdışında çalıştıracağınız elaman talebinizi Türkiye İş Kurumuna verin.



İŞSİZLER !

- * Yurtdışına işçi gönderen tek yasal kuruluş Türkiye İş Kurumudur. Yurtdışına işçi olarak gitmek için işçi simsarlarına aldanmayınız.



GENÇLER !

- * Meslek seçiminde acele karar değil, doğru karar esastır. Kurumun Meslek Danışma Merkezleri bu konuda sizlere yardımcı olur.



ÖZÜRLÜ, ESKİ HÜKÜMLÜ VE TERÖR MAĞDURLARI !

- * İşe yerleştirilebilmeniz için Türkiye İş Kurumuna başvurunuz.



TÜRKİYE İŞ KURUMU
Türkiye'nin Tek İş Kurumu

TANIMLAR

Başvuru: İş arayanların, gereksinimlerinin karşılanması için Kurum İl Müdürlüklerine doğrudan yaptıkları müracaat.

Devreden Başvuru: Bir önceki aydan devreden iş arayanlara ilişkin kayıt.

Açık İş : Kuruma işverenlerden intikal eden işçi istemi.

İşveren İstemi (Talep): İşverenlerin, işçi istemlerini Kurum ünitesine ayrıntılı olarak bildirmesi.

Davet: İş arayanlara, ünitelerimizde karşılıklı görüşme yapmak amacıyla yapılan çağrı.

İş Araştırması (Sondaj): İş istemi ile Kurum İl Müdürlüklerine başvuran nitelikli iş arayanların Kurum kayıtlarında durumlarına uygun açık iş bulunmaması halinde bu kişilerin işyerlerine tavsiye edilmesi.

Görüşme (Mülakat): Mesleğine, iş tecrübesine, öğrenimine, iş tercihinine ve kişisel durumuna en uygun işi bulmak amacıyla, iş arayan ile yapılan görüşme.

Gönderme: Seçme ve Davet yapılan iş arayanlar ile günlük başvuruda bulunanların, işverenle görüşme yapmak üzere işyerine gönderilmesi.

Takdim: Kurum İl Müdürlüklerince işyerine gönderilmesine karar verilen iş arayanların, işverenle görüşme yapmak üzere işyerinde bulunması.

İşe Yerleştirme (Plasman): İş arayanların Kurumca işe yerleştirilmesi.

Karşılanan Açık İş: İşverenlerin vermiş oldukları işçi istemlerinin Kurumca karşılanması.

Açık Kontenjan: İşverenlerin yasa gereği çalıştırmak zorunda oldukları özürlü ve eski hükümlüler ile terörden etkilenme sonucu işe yerleştirileceklerle ilişkin açık işgücü sayısı.

Özürlü: Bedensel, zihinsel ve ruhsal özürleri nedeniyle çalışma gücünün en az %40'ından yoksun olduğu sağlık kurulu raporu ile belgelenen kişiler.(Sakatların İstihdamı hk. Tüzük, Md.2).

Eski Hükümlü: Altı aydan daha uzun süreli hürriyeti bağlayıcı bir cezadan veya devlet memuru olmaya engel bir suçtan hüküm giymiş ve cezasını infaz kurumlarında tamamlamış veya cezası tecil edilmiş yahut şartlı salıverme yoluyla tahliye edilmiş olanlar ile özel kanunlarında belirtilen şartlardan dolayı istihdam edilmeleri olanağı bulunmayanlar veya ömür boyu kamu hizmetlerinden yasaklı bulunanlar ya da Kurum tarafından daha önce bu kapsamda işe yerleştirilmemiş olan mükerrer suç işleyen kişiler(Eski Hükümlülerin İstihdamı hk. Tüzük, Md.2).

Transfer (Üniteler arası işlem): Yerel olarak gösterilen tüm çabalara rağmen karşılanamayan işveren istemlerine diğer üniteler aracılığıyla işlem yapılması.

Kayıtlı İşgücü: İş arayanlardan aktif kayıtlarda yer alanların tümü.

Aktif Kayıt: Son işlem tarihinden itibaren 1 yıl süre ile işe gönderilmek üzere hazır olan kayıt.

Pasif Kayıt: Aktif kayıt da yer alma hakkını kaybeden iş arayanlara ilişkin kayıt.

Toplu İsten Çıkarma (Tensikat): Bir işyerinde 10 veya daha çok işçinin çıkarılması (4857 Sayılı İş Yasası. Md.29).

Kayıtlı İşsiz: Çalışma çağında ve gücünde olan, çalışmak isteyen, Kuruma başvurduğunda asgari ücret düzeyinde gelir getirici bir işi olmayan, Kurum tarafından henüz kendisine iş bulunamayan aktif kayıtlardaki kişilerdir. Kayıtlı işgücünden, daha iyi şartlarda iş arayanlar, emeklilerden iş arayanlar ve belli bir iş yerinde çalışmak isteyenler çıkarıldığında geri kalanlar kayıtlı işsiz sayılmaktadır.

Terörden etkilenenlerden iş arayanlar: 3713 Sayılı Terörle Mücadele Yasası ve bu Yasaya ek bir madde eklenmesi hakkındaki 4131 sayılı Yasa kapsamında olmak üzere, terör eylemleri nedeniyle şehit ve malul olanların yakınları ile çalışabilecek durumdaki malullerden, özel kuruluşlarda çalışmak amacıyla Kuruma başvuranlar.

Özelleştirme nedeniyle başvuranlar: 4046 Sayılı Yasa kapsamında yapılan özelleştirme nedeniyle işine son verilenlerden, süresi içinde Kuruma başvurarak, anılan Yasanın 21. Maddesinde belirtilen iş kaybı tazminatı, yeni bir iş bulma, meslek geliştirme, edindirme ve yetiştirme hizmetlerinden yararlanmak isteyenler.

Temas: İşverenlerle telefonla veya yazılı olarak yapılan iş görüşmesi.

Zivaret: İşverenlerle işyerinde doğrudan yapılan iş görüşmesi.