



TÜRKİYE İŞ KURUMU GENEL MÜDÜRLÜĞÜ

AYLIK İSTATİSTİK BÜLTENİ

OCAK 2006

K-Q
TSE-ISO-EN
9000

2005 - 2006 OCAK AYLARI İŞGÜCÜ PİYASASI BİLGİLERİ

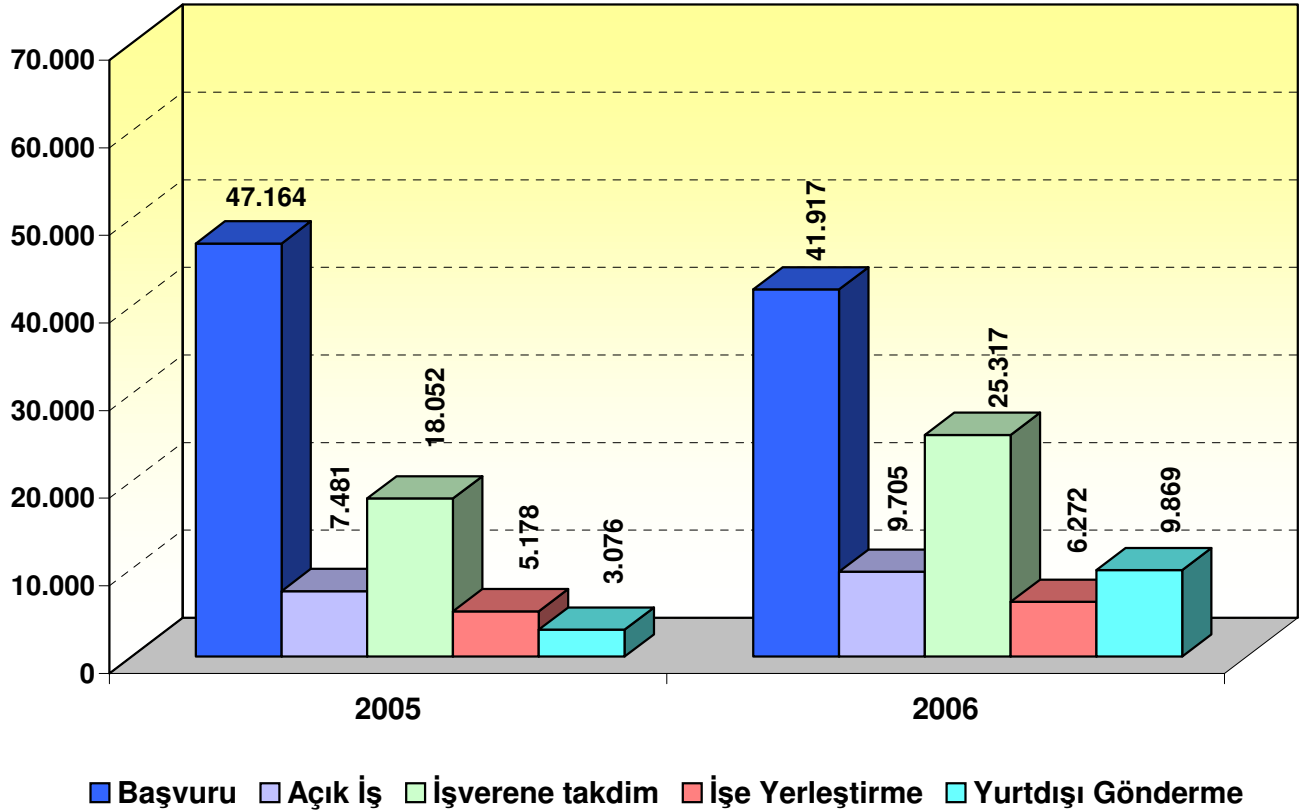

BAŞVURULAR : Başvuru sayısı 2006 yılı Ocak ayında **41.917**, 2005 yılı Ocak ayında ise **47.164**' dür. Başvurularda geçen yılın aynı ayına göre **% -11,13' lük (5.247 kişi)** azalma görülmüştür.

ACIK İŞLER : Açık İş Sayısı 2006 yılı Ocak ayında **9.705**, 2005 yılı Ocak ayında ise **7.481**' dir. Açık İşlerde geçen yılın aynı ayına göre **% 29,73' lük (2.224 açık iş)** artış görülmüştür.

İŞVERENE TAKDİM: İşverene Takdim Sayısı 2006 yılı Ocak ayında **25.317**, 2005 yılı Ocak ayında ise **18.052**'dir. İşverene Takdimlerde geçen yılın aynı ayına göre **% 40,24'lük (7.265 kişi)** artış görülmüştür.

İŞE YERLEŞTİRME: İşe Yerleştirme Sayısı 2006 yılı Ocak ayında **6.272**, 2005 yılı Ocak ayında ise **5.178**' dir. İşe Yerleştirmede geçen yılın aynı ayına göre **% 21,13' lük (1.094 kişi)** artış görülmüştür.

İŞSİZLER : Kayıtlı İşsiz Sayısı 2006 yılı Ocak ayı itibariyle **856.821**, 2005 yılı Ocak ayı itibariyle ise **826.628**' dir. Kayıtlı İşsiz sayısında geçen yılın aynı ayına göre **% 3,65' lik (30.193 kişi)** artış görülmüştür.

TABLO 1: 2005 - 2006 OCAK AYI GENEL VERİLERİ

	OCAK - 2005			OCAK - 2006			DEĞİŞİM ORANI %
	ERKEK	KADIN	TOPLAM	ERKEK	KADIN	TOPLAM	
BAŞVURU (TOPLAM İŞ ARAYANLAR)	36.265	10.899	47.164	32.118	9.799	41.917	-11,13
A - İş Arayanlar	30.678	10.008	40.686	27.788	8.884	36.672	-9,87
B - Özel durumuna uygun iş arayanlar (Toplam)	5.587	891	6.478	4.330	915	5.245	-19,03
a -Daha İyi şartlarda iş arayanlar	2.594	563	3.157	2.563	680	3.243	2,72
b -Emeklilerden İş arayanlar	28	8	36	50	4	54	50
c -Özürlülerden İş arayanlar	2.044	300	2.344	1.184	225	1.409	-39,89
d -E.Hükümlülerden İş arayanlar	916	17	933	528	6	534	-42,77
e -Terörden Etki.İş arayanlar	5	3	8	5	0	5	-37,5
AÇIK İŞ	6.500	981	7.481	9.245	460	9.705	29,73
Kamu	2.686	189	2.875	2.429	105	2.534	-11,86
Özel	3.814	792	4.606	6.816	355	7.171	55,69
Tarım dışı	6.301	973	7.274	9.123	451	9.574	31,62
Tarım içi	199	8	207	122	9	131	-36,71
İŞVERENE TAKDİM	15.825	2.227	18.052	20.934	4.383	25.317	40,24
Kamu	3.827	632	4.459	3.370	1.183	4.553	2,11
Özel	11.998	1.595	13.593	17.564	3.200	20.764	52,76
Seçme Davet	1.728	415	2.143	2.934	891	3.825	78,49
Günlük Takdim	14.097	1.812	15.909	18.000	3.492	21.492	35,09
İŞE YERLEŞTİRME	4.474	704	5.178	4.948	1.324	6.272	21,13
Kamu	2.607	350	2.957	1.626	548	2.174	-26,48
Özel	1.867	354	2.221	3.322	776	4.098	84,51
Tarım dışı	4.354	694	5.048	4.829	1.315	6.144	21,71
Tarım içi	120	10	130	119	9	128	-1,54
Normal Yerleştirme	2.844	528	3.372	3.037	1.059	4.096	21,47
Kamu	2.424	339	2.763	1.499	525	2.024	-26,75
Özel	420	189	609	1.538	534	2.072	240,23
Özürlü yerleştirme	1.183	168	1.351	1.436	254	1.690	25,09
Kamu	126	11	137	101	21	122	-10,95
Özel	1.057	157	1.214	1.335	233	1.568	29,16
E.Hükümlü Yerleştirme	436	8	444	471	11	482	8,56
Kamu	57	0	57	26	2	28	-50,88
Özel	379	8	387	445	9	454	17,31
Terörden Etki.Yerleştirme (Özel)	11	0	11	4	0	4	-63,64
YURT DIŞI							
Başvuru	30	7	37	21	4	25	-32,43
Gönderme	3.071	5	3.076	9.864	5	9.869	220,84
KAYITLI İŞGÜCÜ	682.295	218.134	900.429	685.043	230.948	915.991	1,73
KAYITLI İŞSİZ	622.230	204.398	826.628	637.691	219.130	856.821	3,65

**TABLO 2: 2006 OCAK AYI SONU İTİBARIYLA BAŞVURU,
İŞE YERLEŞTİRME VE İŞSİZLERİN MESLEK GRUPLARINA GÖRE DAĞILIMI**

MESLEKLER	BAŞVURU		İŞE YERLEŞTİRME		İŞSİZ	
	TOPLAM	GEN.TOP. ORANI %	TOPLAM	GEN.TOP. ORANI %	TOPLAM	GEN.TOP. ORANI %
AĞIR VASITA ŞOFÖRÜ	1.479	3,53	73	1,16	30.998	3,62
AŞÇILAR	510	1,22	27	0,43	9.275	1,08
AYAKKABI VE DERİ EŞYA İMALATI	175	0,42	6	0,1	2.650	0,31
BİLGİSAYAR OPERATÖRÜ	321	0,77	35	0,56	7.960	0,93
BÜRO NEZARETCİLERİ VE BÜRO ELEM.	5.120	12,21	559	8,91	123.727	14,44
DAKTİLO VE BİLGİSAYAR OPERATÖRÜ	156	0,37	5	0,08	3.992	0,47
DEBAĞLAR VE DERİ İŞÇİLERİ	151	0,36	2	0,03	2.386	0,28
DEĞİRMEN, FIRIN, İÇKİ VE BESİN İŞÇİ.	198	0,47	23	0,37	4.086	0,48
DOKUMACI, ÖRÜCÜ VE İLGİLİ İŞÇİLER	581	1,39	21	0,33	11.768	1,37
ELEKTRİK TESİSATÇILARI	524	1,25	81	1,29	16.123	1,88
ELEKTRİK VE ELEKTRONİK MONTÖRLERİ	189	0,45	50	0,80	5.463	0,64
ELYAF HAZIRLAYICI İPLİKÇİ VE SARICI	791	1,89	18	0,29	12.974	1,51
GARSONLAR VE BARMENLER	504	1,2	24	0,38	7.878	0,92
HEMŞİRE, EBE VE TIP TEKNİSYENLERİ	252	0,6	34	0,54	3.743	0,44
KASARLAYICI, BOYACI VE ÖTEKİ DOK.	302	0,72	0	0	4.575	0,53
KAUÇUK, PLASTİK ÜRÜN VE TAŞIT LAS. İM. İŞÇ.	130	0,31	14	0,22	1.982	0,23
KAYNAKÇILAR VE PÜRMÜZCÜLER	431	1,03	76	1,21	6.984	0,82
KESİCİ, DİKİŞÇİ VE DÖŞEMECİLER	1.066	2,54	147	2,34	17.546	2,05
KİMYAGER VE FİZİKÇİ	186	0,44	9	0,14	3.279	0,38
METAL İŞLEMCİLERİ	148	0,35	7	0,11	3.158	0,37
METAL LEVHA VE METAL İNŞAAT HAZ.	251	0,60	15	0,24	6.920	0,81
MİMAR MÜHENDİS	635	1,51	102	1,63	12.255	1,43
MOBİLYA VE İLGİLİ AĞAÇ İŞLERİ	378	0,9	55	0,88	7.021	0,82
MOTORLU ARAÇ TAMİRCİ MAK.	239	0,57	7	0,11	5.664	0,66
MUHASEBECİ VE KASADAR	1.540	3,67	72	1,15	41.986	4,9
MÜCEVHER, CAM, KİL VE PORSELEN İŞÇİLİĞİ	141	0,34	6	0,10	1.737	0,2
MÜRETTİP VE MATBAA İŞÇİLERİ	113	0,27	5	0,08	2.176	0,25
ÖTEKİ BOYACILAR	103	0,25	16	0,26	1.449	0,17
ÖTEKİ HİZMET İŞÇİLERİ	1.342	3,20	73	1,16	22.957	2,68
ÖTEKİ İMALAT İŞÇİLERİ VE İLGİLİ İŞÇİLER	338	0,81	23	0,37	7.549	0,88
ÖTEKİ İNŞAATLA İLGİLİ İŞÇİLER	102	0,24	6	0,1	1.922	0,22
ÖTEKİ MAKİNA MOTOR VE TAMİRCİLER	205	0,49	8	0,13	4.168	0,49
ÖTEKİ METAL TEZGAH AYARCI OPERATÖRÜ	295	0,7	36	0,57	9.678	1,13
ÖTEKİ PROF. TEKNİK VE İLG. PERSONEL	1.310	3,13	505	8,05	22.752	2,66
ÖTEKİ TAŞIMA ARAÇ SÜRÜCÜ İLE İLG. ELE.	529	1,26	7	0,11	9.256	1,08
SATIŞ İŞÇİLERİ	731	1,74	162	2,58	14.438	1,69
SIHHİ TESİSATÇILARI VE BORU TESİSATÇILARI	145	0,35	5	0,08	2.871	0,34
TAHMİL-TAHLİYE İŞÇİSİ, MALZ. TAŞ. OP.	459	1,1	20	0,32	7.571	0,88
TARIM, ORMAN İŞÇİSİ, BALIKÇI, AVCI	211	0,50	10	0,16	2.249	0,26
TEKNİSYENLER	760	1,81	105	1,67	18.603	2,17
TERZİ VE KÜRK İŞÇİLERİ	181	0,43	17	0,27	4.423	0,52
TORNA TEZGAHI OPERATÖRÜ (METAL)	145	0,35	9	0,14	2.989	0,35
YÖNETİCİLER	2.073	4,95	77	1,23	41.015	4,79
DİĞER MESLEKLİ İŞÇİLER	1.366	3,26	93	1,48	29.752	3,47
VASIFLI İŞÇİLER	26.806	63,95	2.645	42,17	561.948	65,59
VASIFSIZ İŞÇİLER	15.111	36,05	3.627	57,83	294.873	34,41
GENEL TOPLAM	41.917	100	6.272	100	856.821	100

TABLO 3 : 2006 YILI OCAK AYI SONU İTİBARIYLA BAŞVURU, İŞE YERLEŞTİRME VE İŞSİZLERİN YAŞ GRUPLARINA GÖRE DAĞILIMI

YAŞ GRUPLARI	BAŞVURU		İŞE YERLEŞTİRME		İŞSİZ		İŞE YERLEŞTİRMEİNİN BAŞVURUYA ORANI %
	TOPLAM	GEN. TOP. ORANI %	TOPLAM	GEN. TOP. ORANI %	TOPLAM	GEN. TOP. ORANI %	
15-19	1.207	2,88	206	3,28	12.878	1,50	17,07
20-24	7.995	19,07	1.273	20,3	126.180	14,73	15,92
25-29	11.078	26,43	2.066	32,94	227.397	26,54	18,65
30-34	7.990	19,06	952	15,18	181.647	21,20	11,91
35-39	5.767	13,76	687	10,95	125.695	14,67	11,91
40-44	4.594	10,96	540	8,61	101.620	11,86	11,75
45-64	3.261	7,78	547	8,72	80.470	9,39	16,77
65 ve daha büyük	25	0,06	1	0,02	934	0,11	4
GENEL TOPLAM	41.917	100	6.272	100	856.821	100	14,96

TABLO 4 : 2006 YILI OCAK AYI SONU İTİBARIYLA BAŞVURU, İŞE YERLEŞTİRME VE İŞSİZLERİN EĞİTİM DÜZEYLERİNE GÖRE DAĞILIMI

EĞİTİM DÜZEYLERİ	BAŞVURU		İŞE YERLEŞTİRME		İŞSİZ		İŞE YERLEŞTİRMEİNİN BAŞVURUYA ORANI %
	TOPLAM	GEN. TOP. ORANI %	TOPLAM	GEN. TOP. ORANI %	TOPLAM	GEN. TOP. ORANI %	
Okuma Yazma Bilmeyen	238	0,57	29	0,46	6.166	0,72	12,18
Okur Yazar	399	0,95	53	0,85	14.518	1,69	13,28
İlkokul Mezunu	17.900	42,7	2.638	42,06	338.585	39,52	14,74
Orta ve Dengi Okul Mez.	6.370	15,2	726	11,58	116.991	13,65	11,4
Sanat Ortaokulu Mez.	31	0,07	4	0,06	795	0,09	12,9
Lise ve Dengi Okul Mez.	7.537	17,98	1.091	17,39	173.133	20,21	14,48
Sanat ve Teknik Lise Mez.	527	1,26	133	2,12	24.982	2,92	25,24
Lise Üstü Sanatla İlgili Böl.Meiz.	45	0,11	2	0,03	1.598	0,19	4,44
Anadolu Teknik Lisesi Mez	28	0,07	7	0,11	533	0,06	25
Meslek Lisesi Mez.	4.159	9,92	668	10,65	80.187	9,36	16,06
Meslek Yüksek Okulu 2 Yıllık	1.981	4,73	381	6,07	43.819	5,11	19,23
Üniversite Mez.	2.681	6,4	538	8,58	54.931	6,41	20,07
Master Doktora	21	0,05	2	0,03	583	0,07	9,52
GENEL TOPLAM	41.917	100	6.272	100	856.821	100	14,96

TABLO 5 : ÖZÜRLÜ VE ESKİHÜKÜMLÜLERİN AÇIK KONTENJAN DURUMLARI

AÇIK KONTENJAN DURUMU	2005 OCAK AYI İTİBARIYLA			2006 OCAK AYI İTİBARIYLA			2005-2006 DEĞİŞİM ORANI %
	KAMU	ÖZEL	TOPLAM	KAMU	ÖZEL	TOPLAM	
ÖZÜRLÜLER	2.509	12.187	14.696	2.913	18.587	21.500	46,30
ESKİHÜKÜMLÜLER	5.472	26.806	32.278	1.771	11.902	13.673	-57,64

TABLO 6 : SIRA BEKLEYEN ÖZÜRLÜ VE ESKİHÜKÜMLÜLER

SIRA BEKLEYEN	2005 OCAK AYI İTİBARIYLA			2006 OCAK AYI İTİBARIYLA			2005-2006 DEĞİŞİM ORANI %
	ERKEK	KADIN	TOPLAM	ERKEK	KADIN	TOPLAM	
ÖZÜRLÜLER	61.559	9.501	71.060	60.370	9.795	70.165	-1,26
ESKİHÜKÜMLÜLER	25.915	339	26.254	24.511	377	24.888	-5,20

**TABLO 7: 2006 OCAK AYI SONU İTİBARIYLA
İL MÜDÜRLÜKLERİNİN FAALİYETLERİNE İLİŞKİN GENEL VERİLER**

İLLER	BAŞVURU (*) (İş Arayanlar)	GEÇEN YILDAN DEVREDEDEN AÇIK İŞ	AÇIK İŞLER (*)			İŞE YERLEŞTİRME (*)			İPTAL EDİLEN AÇIK İŞ(*)	ERTESİ AYA DEVREDEDEN AÇIK İŞ	KAYITLI İŞGÜCÜ	KAYITLI İŞSİZ	İŞVEREN GÖRÜŞMELERİ (*)		
			KAMU	ÖZEL	TOPLAM	KAMU	ÖZEL	TOPLAM					TEMAS	ZİYARET	TOPLAM
ADANA	1.427	3.936	58	167	225	36	145	181	17	3.963	35.082	33.831	0	46	46
ADIYAMAN	142	234	1	16	17	3	7	10	1	240	5.920	5.889	0	0	0
AFYONKARAHİSAR	288	1.188	93	114	207	57	82	139	31	1.225	7.202	7.029	0	0	0
AĞRI	39	81	1	0	1	0	0	0	13	69	1.056	1.049	0	0	0
AKSARAY	116	292	38	5	43	32	4	36	0	299	2.452	2.386	1	4	5
AMASYA	173	167	3	61	64	3	9	12	8	211	3.883	3.736	1	14	15
ANKARA	2.536	7.536	207	435	642	170	324	494	443	7.241	61.858	59.569	83	51	134
ANTALYA	1.182	6.355	127	211	338	33	47	80	68	6.545	17.349	16.434	0	0	0
ARDAHAN	19	25	0	0	0	0	0	0	0	25	593	574	0	3	3
ARTVİN	103	47	162	5	167	162	6	168	0	46	3.415	3.160	0	0	0
AYDIN	663	857	10	76	86	13	41	54	6	883	12.435	11.332	98	0	98
BALIKESİR	607	656	32	53	85	43	54	97	3	641	12.534	12.079	0	0	0
BARTIN	395	153	1	88	89	1	6	7	12	223	10.689	8.766	0	3	3
BATMAN	244	48	3	4	7	0	0	0	0	55	3.225	3.178	0	55	55
BAYBURT	35	34	7	0	7	1	0	1	0	40	765	699	0	0	0
BİLECİK	81	764	1	20	21	9	8	17	26	742	2.155	2.077	0	0	0
BİNGÖL	38	36	4	0	4	0	1	1	0	39	1.422	1.401	0	0	0
BİTLİS	43	10	1	5	6	1	5	6	0	10	989	985	0	0	0
BOLU	135	543	2	40	42	2	7	9	2	574	3.228	3.121	0	0	0
BURDUR	92	114	0	17	17	1	13	14	10	107	2.225	2.113	0	14	14
BURSA	2.636	5.314	49	445	494	21	337	358	225	5.225	48.285	41.865	13	3	16
ÇANAKKALE	144	1.171	9	29	38	9	22	31	3	1.175	4.120	3.319	0	0	0
ÇANKIRI	54	144	248	15	263	4	0	4	0	403	2.148	2.104	0	0	0
ÇORUM	237	472	7	24	31	1	13	14	8	481	7.743	7.078	0	7	7
DENİZLİ	719	2.341	26	97	123	15	80	95	21	2.348	10.812	10.191	0	0	0
DİYARBAKIR	373	157	0	3	3	8	6	14	0	146	8.770	8.542	0	0	0
DÜZCE	318	456	1	28	29	1	17	18	28	439	5.891	5.592	4	1	5
EDİRNE	189	714	2	9	11	24	30	54	52	619	3.909	3.619	0	28	28
ELAZIĞ	188	298	7	67	74	5	11	16	32	324	6.168	6.110	2	0	2
ERZİNCAN	125	95	4	29	33	2	9	11	5	112	3.112	2.948	0	24	24
ERZURUM	281	492	6	36	42	47	11	58	8	468	7.312	7.012	1	0	1
ESKİŞEHİR	512	1.382	15	83	98	28	49	77	84	1.319	15.058	13.613	5	2	7
GAZİANTEP	1.200	1.629	19	171	190	3	200	203	12	1.604	21.996	21.869	47	33	80
GİRESUN	101	70	3	39	42	2	41	43	1	68	3.153	3.098	3	0	3
GÜMÜŞHANE	40	72	0	1	1	0	18	18	0	55	1.699	1.637	3	11	14
HAKKARİ	21	36	0	0	0	0	0	0	0	36	1.051	1.033	0	0	0
HATAY	291	394	5	11	16	4	4	8	1	401	8.064	7.866	0	0	0
IGDIR	27	31	0	4	4	0	4	4	0	31	434	427	0	0	0
ISPARTA	316	380	3	14	17	181	8	189	9	199	4.894	4.792	0	4	4
İSTANBUL	8.503	33.366	124	1.901	2.025	84	786	870	763	33.758	192.244	169.701	3	69	72
İZMİR	2.769	9.583	31	412	443	16	153	169	400	9.457	60.384	59.166	62	2	64
K.MARAŞ	219	1.505	0	20	20	1	21	22	2	1.501	6.310	6.213	0	0	0

**TABLO 7: 2006 OCAK AYI SONU İTİBARIYLA
İL MÜDÜRLÜKLERİNİN FAALİYETLERİNE İLİŞKİN GENEL VERİLER**

İLLER	BAŞVURU (İş Arayanlar)	GEÇEN YILDAN DEVREDEN AÇIK İŞ	AÇIK İŞLER			İŞE YERLEŞTİRME			İPTAL EDİLEN AÇIK İŞ	ERTESİ AYA DEVREDEN AÇIK İŞ	KAYITLI İŞGÜCÜ	KAYITLI İSSİZ	İŞVEREN GÖRÜŞMELERİ		
			KAMU	ÖZEL	TOPLAM	KAMU	ÖZEL	TOPLAM					TEMAS	ZİYARET	TOPLAM
KARABÜK	195	462	0	12	12	0	10	10	31	433	3.798	3.686	0	4	4
KARAMAN	110	469	4	26	30	2	16	18	15	466	1.963	1.933	0	0	0
KARS	49	73	11	1	12	3	0	3	1	81	1.927	1.896	2	0	2
KASTAMONU	148	350	8	50	58	2	21	23	11	374	4.279	3.956	3	3	6
KAYSERİ	627	2.008	12	106	118	11	179	190	24	1.912	13.673	13.005	0	0	0
KIRIKKALE	166	173	13	12	25	13	3	16	0	182	5.800	5.574	16	27	43
KIRKLARELİ	352	700	1	18	19	0	18	18	1	700	5.499	4.817	0	0	0
KIRŞEHİR	106	221	4	79	83	4	72	76	9	219	2.361	2.271	11	15	26
KİLİS	32	34	2	2	4	0	0	0	17	21	671	669	0	0	0
KOCAELİ	1.559	3.080	8	400	408	17	283	300	184	3.004	37.383	36.799	0	5	5
KONYA	654	1.621	58	198	256	14	175	189	39	1.649	14.777	13.478	0	2	2
KÜTAHYA	210	547	4	13	17	19	29	48	101	415	8.829	7.596	0	0	0
MALATYA	979	1.138	463	52	515	457	62	519	15	1.119	11.437	11.098	33	40	73
MANİSA	816	2.018	31	68	99	48	36	84	79	1.954	15.226	14.115	5	4	9
MARDİN	70	40	5	0	5	1	0	1	0	44	1.559	1.518	1	0	1
MERSİN	1.061	1.219	7	104	111	18	90	108	37	1.185	19.359	18.721	37	3	40
MUĞLA	978	988	83	170	253	7	12	19	77	1.145	8.289	7.535	6	3	9
MUŞ	32	28	0	0	0	0	0	0	0	28	1.695	1.680	0	0	0
NEVŞEHİR	130	169	8	8	16	1	6	7	11	167	3.242	3.018	0	0	0
NİĞDE	100	204	7	42	49	1	31	32	0	221	2.981	2.860	0	0	0
ORDU	187	174	8	51	59	5	14	19	7	207	4.594	4.382	0	6	6
OSMANİYE	117	50	1	10	11	13	8	21	0	40	3.065	3.001	10	0	10
RİZE	441	295	4	2	6	3	19	22	0	279	6.341	5.473	0	0	0
SAKARYA	948	851	12	57	69	14	47	61	6	853	12.843	12.572	0	0	0
SAMSUN	739	1.044	345	123	468	342	95	437	0	1.075	12.891	12.628	6	1	7
SİİRT	46	21	10	13	23	10	1	11	0	33	1.270	1.257	0	0	0
SİNOP	82	64	3	2	5	3	2	5	0	64	1.713	1.673	10	0	10
SİVAS	229	622	12	40	52	20	32	52	2	620	9.184	8.967	9	0	9
ŞIRNAK	41	88	11	3	14	31	1	32	0	70	1.090	1.008	0	0	0
Ş.URFA	244	488	27	31	58	33	19	52	38	456	12.069	11.424	12	22	34
TEKİRDAĞ	662	4.082	4	36	40	13	64	77	6	4.039	16.767	16.550	3	18	21
TOKAT	159	301	4	5	9	3	3	6	1	303	5.163	5.040	0	0	0
TRABZON	331	406	8	31	39	4	15	19	11	415	9.136	8.644	0	8	8
TUNCELİ	26	12	1	0	1	0	0	0	0	13	650	650	0	0	0
UŞAK	333	460	8	44	52	3	43	46	48	418	6.435	6.212	0	3	3
VAN	153	174	4	0	4	3	15	18	6	154	4.151	4.004	0	0	0
YALOVA	680	178	8	509	517	5	33	38	2	655	4.879	4.708	0	1	1
YOZGAT	200	507	8	84	92	1	61	62	0	537	3.688	3.664	0	1	1
ZONGULDAK	304	961	17	14	31	27	4	31	6	955	23.280	21.536	0	0	0
GENEL TOPLAM	41.917	109.498	2.534	7.171	9.705	2.174	4.098	6.272	3.079	109.852	915.991	856.821	490	540	1.030

**TABLO 8 : 2006 YILI OCAK AYI İÇİNDE ALINAN VE KARŞILANAN AÇIK İŞLER
(EKONOMİK FAALİYET ALANLARINA GÖRE)**

EKONOMİK FAALİYETLER	GEÇEN AYDAN DEVREDEN AÇIK İŞLER	ALINAN AÇIK İŞLER			KARŞILANAN AÇIK İŞLER (İŞE YERLEŞTİRME)			İPTAL EDİLEN AÇIK İŞLER	ERTESİ AYA DEVREDEN AÇIK İŞLER
		KAMU	ÖZEL	TOPLAM	KAMU	ÖZEL	TOPLAM		
TARIM, AVCILIK, ORMANCILIK	951	91	40	131	94	34	128	18	936
BALIKÇILIK	40	0	0	0	0	0	0	0	40
MADEN VE BENZERLERİ ÇIKARMA	1.391	50	92	142	22	40	62	73	1.398
İMALAT SANAYİ	46.666	127	3.359	3.486	84	2.133	2.217	1.652	46.283
ELEKTRİK, GAZ VE SU	1.400	75	16	91	123	18	141	33	1.317
YAPI (İNŞAAT) VE BAYINDIRLIK İŞLERİ	4.475	19	275	294	19	187	206	242	4.321
TOPTAN VE PERAKENDE TİCARET	10.144	1	1.542	1.543	1	425	426	292	10.969
OTELLER VE LOKANTALAR	6.361	6	197	203	5	107	112	110	6.342
TAŞIMA, DEPOLAMA VE HABERLEŞME	4.045	510	198	708	495	128	623	61	4.069
MALİ ARACI KURULUŞLARIN FAALİYETLERİ	4.447	1	34	35	14	115	129	36	4.317
GAYRİMENKUL KİRALAMA FAALİYETLERİ	8.044	58	674	732	30	471	501	268	8.007
KAMU YÖNETİMİ, SAVUNMA VE SOSYAL GÜVENLİK	6.407	1.075	117	1.192	646	28	674	68	6.857
EĞİTİM HİZMETLERİ	2.092	462	34	496	604	35	639	34	1.915
SAĞLIK İŞLERİ VE SOSYAL HİZMETLER	2.020	39	102	141	18	60	78	64	2.019
DİĞER TOPLUMSAL, SOSYAL, KİŞİSEL HİZMETLER	10.722	20	432	452	19	266	285	120	10.769
EVLERDE YAPTIRILAN HİZMET İŞLERİ	275	0	59	59	0	51	51	8	275
ULUSLARARASI ÖRGÜTLER VE TEMSİLCİLİKLER	18	0	0	0	0	0	0	0	18
TOPLAM	109.498	2.534	7.171	9.705	2.174	4.098	6.272	3.079	109.852

TABLO 9: YURTDIŞINA YAPILAN GÖNDERMELERİN ÜLKELERE GÖRE DAĞILIMI

ÜLKELER	OCAK-2005			TOP/GEN TOP. ORANI %	OCAK-2006			TOP/GEN TOP. ORANI %	2005-2006 DEĞİŞİM ORANI %
	ERKEK	KADIN	TOPLAM		ERKEK	KADIN	TOPLAM		
ABD	8	2	10	0,33	1	0	1	0,01	-90,00
AFGANİSTAN	394	0	394	12,81	156	0	156	1,58	-60,41
ALMANYA	83	0	83	2,70	29	0	29	0,29	-65,06
AVUSTURYA	2	0	2	0,07	2	0	2	0,02	0,00
AZERBAJCAN	24	0	24	0,78	33	0	33	0,33	37,50
B.ARAP EMİRLİKLERİ	340	0	340	11,05	36	0	36	0,36	-89,41
BULGARİSTAN	37	0	37	1,20	0	0	0	0,00	-100,00
CEZAYİR	42	0	42	1,37	46	0	46	0,47	9,52
FAS	25	0	25	0,81	26	1	27	0,27	8,00
FRANSA	7	0	7	0,23	17	2	19	0,19	171,43
GÜRCİSTAN	5	0	5	0,16	0	0	0	0,00	-100,00
IRAK	416	0	416	13,52	427	0	427	4,33	2,64
İRAN	1	0	1	0,03	1	0	1	0,01	0,00
İSRAİL	95	0	95	3,09	38	0	38	0,39	-60,00
İSVEÇ	1	0	1	0,03	5	1	6	0,06	500,00
K.K.T.C.	0	0	0	0,00	13	0	13	0,13	-
KATAR	177	0	177	5,75	175	0	175	1,77	-1,13
KAZAKİSTAN	301	0	301	9,79	239	0	239	2,42	-20,60
KIRGIZİSTAN	35	0	35	1,14	0	0	0	0,00	-100,00
KUVEYT	6	0	6	0,20	35	0	35	0,35	483,33
LİBYA	27	0	27	0,88	21	0	21	0,21	-22,22
MAKEDONYA	16	1	17	0,55	0	0	0	0,00	-100,00
MISIR	0	0	0	0,00	43	0	43	0,44	-
NEPAL	0	0	0	0,00	8	0	8	0,08	-
ÖZBEKİSTAN	14	0	14	0,46	11	0	11	0,11	-21,43
ROMANYA	26	1	27	0,88	0	0	0	0,00	-100,00
RUSYA	645	1	646	21,00	1.312	1	1.313	13,30	103,25
S.ARABİSTAN	59	0	59	1,92	6.999	0	6.999	70,92	11.762,71
SUDAN	6	0	6	0,20	12	0	12	0,12	100,00
TACİKİSTAN	2	0	2	0,07	3	0	3	0,03	50,00
TATARİSTAN	8	0	8	0,26	0	0	0	0,00	-100,00
TÜRKMENİSTAN	103	0	103	3,35	36	0	36	0,36	-65,05
UKRAYNA	57	0	57	1,85	32	0	32	0,32	-43,86
ÜRDÜN	109	0	109	3,54	108	0	108	1,09	-0,92
TOPLAM	3.071	5	3.076	100,00	9.864	5	9.869	100,00	220,84

**2006 YILI OCAK AYI İÇİNDE ALINAN VE KARŞILANAN AÇIK İŞLER
(EKONOMİK FAALİYET ALANLARINA GÖRE)**

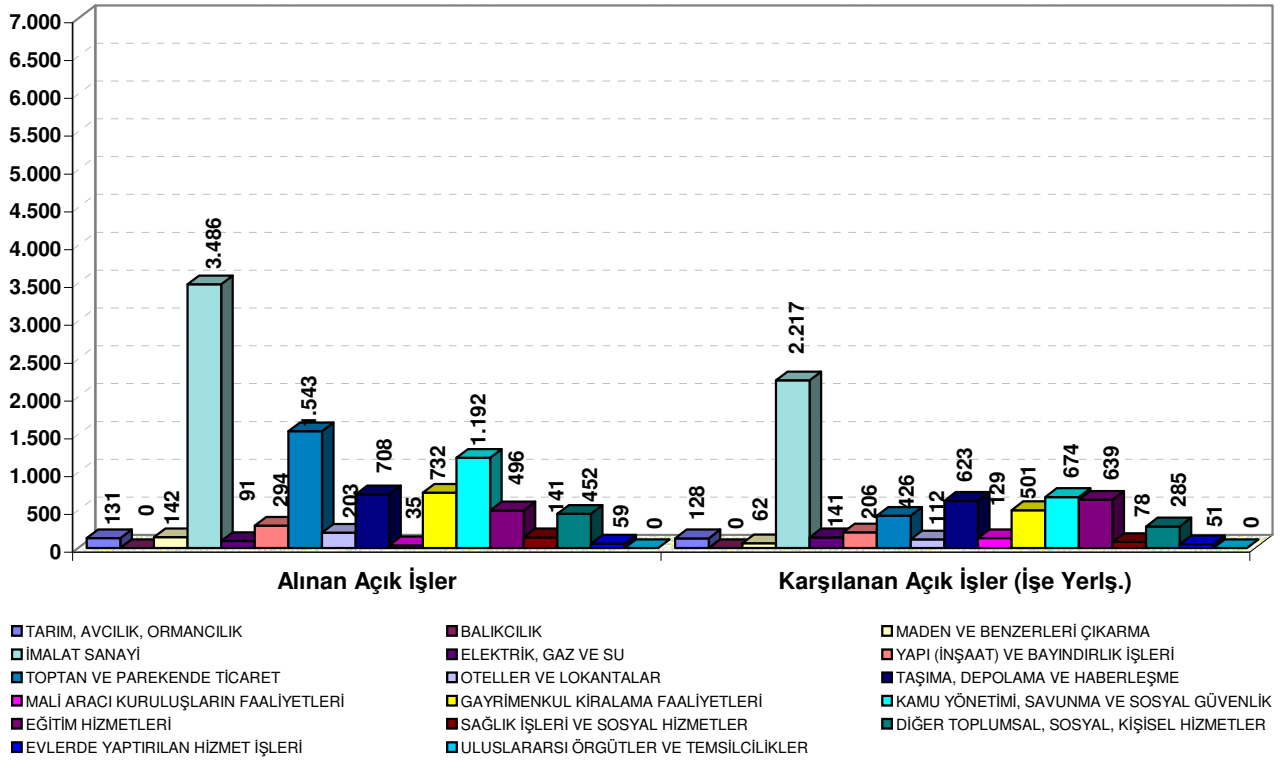

TABLO 10 : ÖZEL SEKTÖRE YAPILAN İŞE YERLEŞTİRMELER (SEKTÖRLERE GÖRE)

EKONOMİK FAALİYETLER	OCAK 2005	TOPLAMA ORANI %	OCAK 2006	TOPLAMA ORANI %	GEÇEN YILA GÖRE DEĞİŞİM ORANI %
TARIM	8	0,36	34	0,83	325,00
SANAYİ	1.404	63,21	2.378	58,03	69,37
HİZMET	809	36,43	1.686	41,14	108,41
TOPLAM	2.221	100	4.098	100	84,51

TABLO 11 : KAYITLI İŞSİZLERİN BEKLEME SÜRELERİ

OCAK 2006 AYI SONU İTİBARIYLA				
BEKLEME SÜRELERİ	ERKEK	KADIN	TOPLAM	GENEL TOPLAMA ORANI %
30 GÜN VE AZ	24.669	7.842	32.511	3,79
1 - 2 AY	24.036	9.716	33.752	3,94
2 - 3 AY	21.251	8.686	29.937	3,49
3 - 4 AY	17.220	7.574	24.794	2,89
4 - 5 AY	20.569	10.192	30.761	3,59
5 - 6 AY	19.215	8.841	28.056	3,27
6 - 7 AY	17.813	7.681	25.494	2,98
7 - 8 AY	21.768	8.781	30.549	3,57
8 - 12 AY	98.093	35.986	134.079	15,65
1 YILDAN FAZLA	373.057	113.831	486.888	56,82
GENEL TOPLAM	637.691	219.130	856.821	100

TABLO 12: İŞGÜCÜ YETİŞTİRME KURSLARI VE MESLEKİ REHABİLİTASYON FAALİYETLERİ

KURS TÜRÜ	OCAK 2006				OCAK-OCAK 2006	
	Açılan Kurs Sayısı	Katılan Kursiyer Sayısı			Açılan Kurs Sayısı	Katılan Kursiyer Sayısı
		Erkek	Kadın	Toplam		
İstihdam Garantili Kurslar	11	179	20	199	11	199
Kendi İşini Kuracaklara Yönelik Kurslar	-	-	-	-	-	-
Özrüliye Yönelik Kurslar	5	80	15	95	5	95
Eski Hükümlülere Yönelik Kurslar	3	52	-	52	3	52
ÖSDP Kapsamında Açılan Kurs	-	-	-	-	-	-
İşsizlik Sigortası Kapsamında Düzenlenen	1	8	-	8	1	8
TOPLAM	20	319	35	354	20	354

TABLO 13: İŞLETMELERDE EĞİTİM SEMİNERİ FAALİYETLERİ

DÜZENLENEN SEMİNERLERİN TÜRÜ	OCAK 2006			OCAK - OCAK 2006				
	Seminer Verilen İşyeri Sayısı	Seminer Sayısı	Seminerlere Katılan Sayısı	Seminer Verilen İşyeri Sayısı	Seminer Sayısı	Seminerlere Katılan Sayısı		
İşçi Geliştirme Semineri	14	11	270	14	11	270		
İlk Kademe Yöneticilik Semineri		0	0		0	0		
Orta Kademe Yöneticilik Semineri		0	0		0	0		
Zaman Yönetimi Semineri		0	0		0	0		
Toplam Kalite Yönetim Semineri		1	22		1	22		
İnsan İlişkileri ve Stres Semineri		0	0		0	0		
İnsan İlişkileri ve İletişim Semineri		0	0		0	0		
İşçi Sağlığı ve İş Güvenliği Semineri		27	658		27	658		
TOPLAM			39		950		39	950

TABLO 14: 2006 OCAK AYI İŞ VE MESLEK DANIŞMANLIĞI FAALİYETLERİ

İLLER	OCAK - 2006			OCAK-OCAK 2006		
	BİREYSEL GÖRÜŞMELER	ÇALIŞMA YAPILAN OKUL SAYISI	ÇALIŞMA YAPILAN ÖĞRENCİ SAYISI	BİREYSEL GÖRÜŞMELER	ÇALIŞMA YAPILAN OKUL SAYISI	ÇALIŞMA YAPILAN ÖĞRENCİ SAYISI
ADANA	4	1	75	4	1	75
AMASYA	3	-	-	3	-	-
ANKARA	1	2	67	1	2	67
BURSA	14	-	-	14	-	-
ÇORUM	-	1	75	-	1	75
ERZİNCAN	9	-	-	9	-	-
ERZURUM	1	-	-	1	-	-
MERSİN	1	-	-	1	-	-
EMİNÖNÜ(İST)	1	-	-	1	-	-
İZMİR	8	-	-	8	-	-
KOCAELİ	3	-	-	3	-	-
KONYA	-	1	133	-	1	133
ŞİŞLİ (İST)	1	-	-	1	-	-
SAMSUN	4	1	84	4	1	84
ÜMRANİYE (İST)	3	-	-	3	-	-
TOPLAM	53	6	434	53	6	434

TABLO 15: ÖZELLEŞTİRME NEDENİYLE İŞTEN ÇIKARILANLARA YAPILAN İŞ KAYBI TAZMİNATI (İKT) ÖDEMELERİ

AY	İLK KEZ BAŞVURANLAR	İLK KEZ İKT ÖDENENLER	İKT ÖDEMESİ DEVAM EDENLER	OCAK-OCAK- 2006 DÖNEMİNDE İKT ÖDENENLER	OCAK 2002-OCAK 2006 DÖNEMİNDE İKT ÖDENENLER
OCAK 2006	315	0	1.568	1.812	11.620

TABLO 16:4447 SAYILI KANUN GEREĞİ İŞTEN ÇIKARILANLARA YAPILAN (İO) ÖDEMELERİ

AY	İLK KEZ BAŞVURANLAR	İLK KEZ İO ÖDENENLER	İO ÖDEMESİ DEVAM EDENLER	OCAK-OCAK- 2006 DÖNEMİNDE İO ÖDENENLER	OCAK 2002-OCAK 2006 DÖNEMİNDE İO ÖDENENLER
OCAK 2006	20.461	1.113	100.674	115.227	563.899

TABLO 17: TERÖRLE MÜCADELE KANUNU KAPSAMINDAKİLERLE İLGİLİ SAYISAL VERİLER

AY İÇİNDE BAŞVURU		GEÇEN AYDAN DEVREDEN AÇIK İŞ	AY İÇİNDE ALINAN AÇIK İŞ			İŞE YERLEŞTİRME			İPTAL EDİLEN AÇIK İŞ	ERTESİ AYA DEVREDEN AÇIK İŞ	AÇIK KONTENJAN	SIRA BEKLEYENLER		
ERKEK	KADIN		ERKEK	KADIN	TOPLAM	ERKEK	KADIN	TOPLAM				ERKEK	KADIN	TOPLAM
5	0	21.413	679	7	686	4	0	4	427	23.020	30.616	161	12	173

İŞSİZLİK SİGORTASI SİGORTALILAR!

- * Sigortalı çalışmak, işsiz kaldığımızda gelirinizin sigortası olacaktır.
- * İşsiz kaldığımızda belirli bir süre de olsa güvenceye kavuşmak istiyorsanız sigortalı olarak çalışınız.



İŞVERENLER ! . İŞ GÖRENLER ! KURUM ÖZEL KESİMİN DE HİZMETİNDE

- * Çalışan işgücünün niteliğini geliştirmek amacı ile işletmelerde düzenlediğimiz eğitim seminerlerimizden yararlanabilirsiniz.
- * Yurtiçinde ve Yurtdışında çalıştıracağınız elaman talebinizi Türkiye İş Kurumuna verin.



İŞSİZLER !

- * Yurtdışına işçi gönderen tek yasal kuruluş Türkiye İş Kurumudur. Yurtdışına işçi olarak gitmek için işçi simsarlarına aldanmayınız.



GENÇLER !

- * Meslek seçiminde acele karar değil, doğru karar esastır. Kurumun Meslek Danışma Merkezleri bu konuda sizlere yardımcı olur.



ÖZÜRLÜ, ESKİ HÜKÜMLÜ VE TERÖR MAĞDURLARI !

- * İşe yerleştirilebilmeniz için Türkiye İş Kurumuna başvurunuz.



TÜRKİYE İŞ KURUMU
Türkiye'nin Tek İş Kurumu

TANIMLAR

Başvuru: İş arayanların, gereksinimlerinin karşılanması için Kurum İl Müdürlüklerine doğrudan yaptıkları müracaat.

Devreden Başvuru: Bir önceki aydan devreden iş arayanlara ilişkin kayıt.

Açık İş : Kuruma işverenlerden intikal eden işçi istemi.

İşveren İstemi (Talep): İşverenlerin, işçi istemlerini Kurum ünitesine ayrıntılı olarak bildirmesi.

Davet: İş arayanlara, ünitelerimizde karşılıklı görüşme yapmak amacıyla yapılan çağrı.

İş Arştırması (Sondaj): İş istemi ile Kurum İl Müdürlüklerine başvuran nitelikli iş arayanların Kurum kayıtlarında durumlarına uygun açık iş bulunmaması halinde bu kişilerin işyerlerine tavsiye edilmesi.

Görüşme (Mülakat): Mesleğine, iş tecrübesine, öğrenimine, iş tercihine ve kişisel durumuna en uygun işi bulmak amacıyla, iş arayan ile yapılan görüşme.

Gönderme: Seçme ve Davet yapılan iş arayanlar ile günlük başvuruda bulunanların, işverenle görüşme yapmak üzere işyerine gönderilmesi.

Takdim: Kurum İl Müdürlüklerince işyerine gönderilmesine karar verilen iş arayanların, işverenle görüşme yapmak üzere işyerinde bulunması.

İşe Yerleştirme (Plasman): İş arayanların Kurumca işe yerleştirilmesi.

Karşılanan Açık İş: İşverenlerin vermiş oldukları işçi istemlerinin Kurumca karşılanması.

Açık Kontenjan: İşverenlerin yasa gereği çalıştırmak zorunda oldukları özürsüz ve eski hükümlüler ile terörden etkilenme sonucu işe yerleştirileceklerle ilişkin açık işgücü sayısı.

Özürsüz: Bedensel, zihinsel ve ruhsal özürleri nedeniyle çalışma gücünün en az %40'ından yoksun olduğu sağlık kurulu raporu ile belgelenen kişiler.(Sakatların İstihdamı hk.Tüzük, Md.2).

Eski Hükümlü: Altı aydan daha uzun süreli hürriyeti bağlayıcı bir cezadan veya devlet memuru olmaya engel bir suçtan hüküm giymiş ve cezasını infaz kurumlarında tamamlamış veya cezası tecil edilmiş yahut şartlı salıverme yoluyla tahliye edilmiş olanlar ile özel kanunlarında belirtilen şartlardan dolayı istihdam edilmeleri olanağı bulunmayanlar veya ömür boyu kamu hizmetlerinden yasaklı bulunanlar ya da Kurum tarafından daha önce bu kapsamda işe yerleştirilmemiş olan mükerrer suç işleyen kişiler(Eski Hükümlülerin İstihdamı hk. Tüzük, Md.2).

Transfer (Üniteler arası işlem): Yerel olarak gösterilen tüm çabalara rağmen karşılanamayan işveren istemlerine diğer üniteler aracılığıyla işlem yapılması.

Kayıtlı İşgücü: İş arayanlardan aktif kayıtlarda yer alanların tümü.

Aktif Kayıt: Son işlem tarihinden itibaren 1 yıl süre ile işe gönderilmek üzere hazır olan kayıt.

Pasif Kayıt: Aktif kayıt da yer alma hakkını kaybeden iş arayanlara ilişkin kayıt.

Toplu İsten Çıkarma (Tensikat): Bir işyerinde 10 veya daha çok işçinin çıkarılması (4857 Sayılı İş Yasası. Md.29).

Kayıtlı İssiz: Çalışma çağında ve gücünde olan, çalışmak isteyen, Kuruma başvurduğunda asgari ücret düzeyinde gelir getirici bir işi olmayan, Kurum tarafından henüz kendisine iş bulunamayan aktif kayıtlardaki kişilerdir. Kayıtlı işgücünden, daha iyi şartlarda iş arayanlar, emeklilerden iş arayanlar ve belli bir iş yerinde çalışmak isteyenler çıkarıldığında geri kalanlar kayıtlı işsiz sayılmaktadır.

Terörden etkilenenlerden iş arayanlar: 3713 Sayılı Terörle Mücadele Yasası ve bu Yasaya ek bir madde eklenmesi hakkındaki 4131 sayılı Yasa kapsamında olmak üzere, terör eylemleri nedeniyle şehit ve malul olanların yakınları ile çalışabilecek durumdaki malullerden, özel kuruluşlarda çalışmak amacıyla Kuruma başvuranlar.

Özelleştirme nedeniyle başvuranlar: 4046 Sayılı Yasa kapsamında yapılan özelleştirme nedeniyle işine son verilenlerden, süresi içinde Kuruma başvurarak, anılan Yasanın 21. Maddesinde belirtilen iş kaybı tazminatı, yeni bir iş bulma, meslek geliştirme, edindirme ve yetiştirme hizmetlerinden yararlanmak isteyenler.

Temas: İşverenlerle telefonla veya yazılı olarak yapılan iş görüşmesi.

Ziyaret: İşverenlerle işyerinde doğrudan yapılan iş görüşmesi.