

2015

**KONYA
İL İSTİHDAM VE MESLEKİ
EĞİTİM KURULU**

**2014
FAALİYET RAPORU**

YÜRÜTME KURULU

OCAK 2015



GİRİŞ

4904 Sayılı Türkiye İş Kurumu Kanununun değişik 13. Maddesi uyarınca, “İlin işgücü, istihdam ve mesleki eğitim ihtiyacını tespit etmek veya ettirmek, mesleki ve teknik eğitim okul ve kurumları ile işletmelerde yapılacak mesleki eğitim ve istihdam konularında etkinliği ve verimliliği artırmak amacıyla yerel düzeyde politikalar oluşturmak, plan yapmak ve kararlar almak, ilgili kurum ve kuruluşlara görüş ve önerilerde bulunmak üzere İl İstihdam ve Mesleki Eğitim Kurulu” oluşturulmuştur.

İl İstihdam ve Mesleki Eğitim Kurulları Hakkında Yönetmelik gereğince oluşturulan Yürütme Kurulu gerekli toplantılarını yapmış, Denetim Kurulları ise mevzuat hükümleri çerçevesinde denetimlerini gerçekleştirmiştir.

2014 yılı içerisinde 304 aktif işgücü kurs/programı düzenlenmiş olup, 2.622 kişi hizmetlerimizden faydalanmıştır.

2015 Yılı Yıllık İşgücü Eğitim Planı 12 Mayıs-27 Haziran 2014 tarihleri arasında yapılan İşgücü Piyasası Araştırma sonuçlarında çıkan veriler, işverenlerden alınan talepler doğrultusunda hazırlanmıştır.

2015 yılında da Kurul’da alınan kararlar doğrultusunda çalışmalarımız devam edecektir.

1. İLİN SOSYO-EKONOMİK YAPISI

1.1 Nüfus

Tablo 1: Nüfusun Yaş ve İlçeler Göre Dağılımı

İl ve ilçeler		Toplam nüfus			0-14 yaş grubu			15-64 yaş grubu			65+ yaş grubu			Nüfus artış hızı (%)
		Kadın	Erkek	Toplam	Kadın	Erkek	Toplam	Kadın	Erkek	Toplam	Kadın	Erkek	Toplam	
İl Toplamı		1.047.662	1.031.563	2.079.225	259.908	273.312	533.220	694.770	686.823	1.381.593	91.754	71.428	163.182	13,04
1	Ahırılı	2.470	2.295	4.765	500	536	1.036	1.419	1.370	2.789	551	389	940	-21,2
2	Akören	3.480	3.260	6.740	689	685	1.374	2.242	2.186	4.428	549	389	938	-22,2
3	Akşehir	47.814	46.069	93.883	9.545	10.308	19.853	32.142	30.937	63.079	6.127	4.824	10.951	-7,3
4	Altınekin	7.241	7.287	14.528	1.938	2.115	4.053	4.624	4.706	9.330	679	466	1.145	17,6
5	Beyşehir	35.341	34.956	70.297	7.754	8.151	15.905	23.166	23.425	46.591	4.421	3.380	7.801	7,9
6	Bozkır	14.437	13.715	28.152	3.061	3.071	6.132	8.506	8.623	17.129	2.870	2.021	4.891	-27,5
7	Cihanbeyli	28.437	27.797	56.234	7.148	7.498	14.646	18.719	18.457	37.176	2.570	1.842	4.412	-17,8
8	Çeltik	5.206	5.190	10.396	1.297	1.348	2.645	3.323	3.375	6.698	586	467	1.053	-7,6
9	Çumra	32.573	32.046	64.619	8.764	8.963	17.727	20.643	20.884	41.527	2.199	2.199	5.365	7,66
10	Derbent	2.442	2.341	4.783	498	500	998	1.477	1.511	2.988	467	330	797	-15,8
11	Derebucak	3.783	3.793	7.576	558	583	1.141	2.357	2.534	4.891	868	676	1.544	-60,6
12	Doğanhisar	9.487	8.706	18.193	1.423	1.480	2.903	5.759	5.372	11.131	2.305	1.854	4.159	-38,3
13	Emirgazi	4.732	4.592	9.324	1.468	1.531	2.999	2.784	2.720	5.504	480	341	821	13,6
14	Ereğli	69.279	68.558	137.837	16.485	17.580	34.065	45.912	45.912	92.087	6.619	5.066	11.685	5,8
15	Güneysınır	4.968	4.960	9.928	1.167	1.248	2.415	3.123	3.182	6.305	678	530	1.208	-13,6
16	Hadim	6.838	6.734	13.572	1.467	1.501	2.968	4.054	4.349	8.403	1.317	884	2.201	-71,6
17	Halkapınar	2.385	2.354	4.739	505	505	1.010	1.517	1.566	3.083	363	283	646	-39,5
18	Hüyük	8.570	8.199	16.769	1.358	1.534	2.892	5.247	5.177	10.424	1.965	1.488	3.453	-32,8
19	İlgin	28.576	27.876	56.452	6.252	6.564	12.816	18.369	18.290	36.659	3.955	3.022	6.977	-12,2
20	Kadınhanı	16.636	16.746	33.382	4.310	4.567	8.877	10.587	10.899	21.486	1.739	1.280	3.019	-1,8
21	Karapınar	24.092	24.573	48.665	6.860	7.282	14.142	15.146	15.807	30.953	2.086	1.484	3.570	10,1
22	Karatay	142.384	143.971	286.355	41.216	43.509	84.725	92.166	93.819	185.985	9.002	6.643	15.645	36,9
23	Kulu	25.728	25.586	51.314	5.988	6.139	12.127	17.240	17.664	34.904	2.500	1.783	4.283	15,5
24	Meram	167.917	166.071	333.988	43.553	46.018	89.571	111.398	109.292	220.690	12.966	10.761	23.727	22,8
25	Sarayönü	13.734	13.325	27.059	3.347	3.367	6.714	8.807	8.820	17.627	1.580	1.138	2.718	5,0
26	Selçuklu	286.286	278.807	565.093	71.077	74.789	145.866	199.682	191.646	391.328	15.527	12.372	27.899	23,2
27	Seydişehir	31.939	31.689	63.628	6.922	7.228	14.150	21.290	21.269	42.559	3.727	3.192	6.919	-0,2
28	Taşkent	3.602	3.492	7.094	798	807	1.605	2.080	2.160	4.240	724	525	1.249	18,1
29	Tuzlukçu	3.652	3.459	7.111	667	702	1.369	2.290	2.198	4.488	695	559	1.254	-12,3
30	Yalıhüyük	935	895	1.830	124	121	245	598	606	1.204	213	168	381	-23,8
31	Yunak	12.698	12.221	24.919	3.169	3.082	6.251	8.103	8.067	16.170	1.426	1.072	2.498	-27,2

Türkiye’de nüfus bakımından İstanbul, Ankara, İzmir, Bursa, Adana ve Antalya’dan sonra 7’nci sırada yer alan ilimizde 2.079.225 kişi yaşamaktadır. Türkiye nüfusunun %2,71’i Konya’da yaşamakta olup, nüfus yoğunluğu km²’de 53 kişidir. Nüfus yoğunluğu bakımından 49’uncu sırada yer almaktadır. Konya il geneli ve bağlı ilçelerin 2013 yılı nüfus göstergeleri incelendiğinde, il genelinde nüfusun (%o13,04) arttığı, ilçeler bazında da Selçuklu, Karatay, Meram, Yalılıhüyük, Taşkent, Sarayönü, Kulu, Karapınar, Ereğli, Çumra, Beyşehir, Altınekin ilçelerinde nüfusun artış gösterdiği diğer ilçelerde ise azaldığı görülmektedir.

Nüfusun 1.185.436’sı Selçuklu (565.093), Meram (333.988) ve Karatay’da (286.355) yaşamaktadır. Ereğli, Akşehir ve Beyşehir’de nüfus bakımından öne çıkan ilçeler arasındadır. Yalılıhüyük, Ahırılı ve Derbent nüfusun en az olduğu ilçelerdir.

Tablo 2: Nüfusun Kır-Kent Dağılımı

İlin Adı	Kır Nüfusu(*)			Kent Nüfusu(*)			Toplam Nüfus		
	Kadın	Erkek	Toplam	Kadın	Erkek	Toplam	Kadın	Erkek	Toplam
Konya	-	-	-	-	-	-	1.047.662	1.031.563	2.079.225

(*)6360 sayılı yasa gereği tüzel kişilik değışikliğı nedeniyle kır-kent nüfusu verilememiştir.

Tablo 3: Göç Durumu

İlin Aldığı Göç	İlin Verdiğı Göç	Net Göç	Net Göç Hızı
51.080	55.006	-3.926	-1,89

2013 verilerine göre ilimizin net göç -3.926 olup, 2012 yılında net göç 3.668 olarak gerçekleşmiştir. Alınan ve verilen göçte coğrafi yakınlık ve iş bulma olanakları belirleyicidir.

1.2. Ekonomi

Tablo 4: Rekabet Gücü Yüksek Sektörler

İktisadi Faaliyet Kollarına Göre Sektörler	Birinci Rekabet Gücü Yüksek Öncelikli Sektör	İkinci Rekabet Gücü Yüksek Öncelikli Sektör	Üçüncü Rekabet Gücü Yüksek Öncelikli Sektör	Diğer
Bitkisel Ve Hayvansal Üretim İle Avcılık Ve İlgili Hizmet Faaliyetleri		x		
Ormancılık İle Endüstriyel Ve Yakacak Odun Üretimi		x		
Balıkçılık Ve Su Ürünleri Yetiştiriciliği			x	
Kömür Ve Linyit Çıkartılması			x	
Ham Petrol Ve Doğal Gaz Çıkarımı				-
Metal Cevherleri Madenciliği			x	
Madenciliği Destekleyici Hizmet Faaliyetleri			x	
Gıda Ürünlerinin İmalatı	x			
İçeceklerin İmalatı		x		
Tütün Ürünleri İmalatı			x	
Tekstil Ürünlerinin İmalatı			x	
Giyim Eşyalarının İmalatı			x	
Deri Ve İlgili Ürünlerin İmalatı			x	
Ağaç, Ağaç Ürünleri Ve Mantar Ürünleri İmalatı (Mobilya Hariç); Saz, Saman Ve Benzeri Malzemelerden Örülerek Yapılan Eşyaların İmalatı	x			
Kağıt Ve Kağıt Ürünlerinin İmalatı		x		
Kayıtlı Medyanın Basılması Ve Çoğaltılması			x	
Kok Kömürü Ve Rafine Edilmiş Petrol Ürünleri İmalatı			x	
Kimyasalların Ve Kimyasal Ürünlerin İmalatı		x		
Temel Eczacılık Ürünlerinin Ve Eczacılığa İlişkin Mal. İmalatı			x	
Kauçuk Ve Plastik Ürünlerin İmalatı	x			

Ana Metal Sanayii	x			
Fabrikasyon Metal Ürünleri İmalatı (Makine Ve Teçhizat Hariç)	x			
Bilgisayarların, Elektronik Ve Optik Ürünlerin İmalatı			x	
Elektrikli Teçhizat İmalatı			x	
Başka Yerde Sınıflandırılmamış Makine Ve Ekipman İmalatı			x	
Motorlu Kara Taşıtı, Treyler (Römork) Ve Yarı Treyler (Yarı Römork) İmalatı		x		
Mobilya İmalatı		x		
Makine Ve Ekipmanların Kurulumu Ve Onarımı		x		
Bina İnşaatı	x			
Özel İnşaat Faaliyetleri	x			
Motorlu Kara Taşıtlarının Ve Motosikletlerin Toptan Ve Perakende Ticareti İle Onarımı	x			
Toptan Ticaret (Motorlu Kara Taşıtları Ve Motosikletler Hariç)		x		
Perakende Ticaret (Motorlu Kara Taşıtları Ve Motosikletler Hariç)	x			
Kara Taşımacılığı Ve Boru Hattı Taşımacılığı			x	
Hava Yolu Taşımacılığı				-
Taşımacılık İçin Depolama Ve Destekleyici Faaliyetler			x	
Konaklama		x		
Yiyecek Ve İçecek Hizmeti Faaliyetleri		x		
Yayımcılık Faaliyetleri			x	
Sinema Filmi, Video Ve Televizyon Programları Yapımcılığı, Ses Kaydı Ve Müzik Yayımlama Faaliyetleri				-
Programcılık Ve Yayıncılık Faaliyetleri				-
Bilgisayar Programlama, Danışmanlık Ve İlgili Faaliyetler			x	
Bilgi Hizmet Faaliyetleri			x	

Gayrimenkul Faaliyetleri			x	
İdare Merkezi Faaliyetleri; İdari Danışmanlık Faaliyetleri			x	
Mimarlık Ve Mühendislik Faaliyetleri; Teknik Test Ve Analiz Faaliyetleri		x		
Bilimsel Araştırma Ve Geliştirme Faaliyetleri			x	
Reklamcılık Ve Piyasa Araştırması			x	
Veterinerlik Hizmetleri		x		
İnsan Sağlığı Hizmetleri	x			
Yatılı Bakım Faaliyetleri			x	
Barınacak Yer Sağlanmaksızın Verilen Sosyal Hizmetler				-
Yaratıcı Sanatlar, Gösteri Sanatları Ve Eğlence Faaliyetleri			x	

Konya ilindeki öne çıkan sektörler Gıda Ürünlerinin İmalatı, Ana Metal Sanayii, Fabrikasyon Metal Ürünleri İmalatı (Makine Ve Teçhizat Hariç), İnşaat, Perakende Ticaret (Motorlu Kara Taşıtları Ve Motosikletler Hariç), İnsan Sağlığı Hizmetleridir. Sektör çeşitliğindeki fazlalık önemli olup, bu sektörlerde ihracatta yapılmaktadır. Konya sanayisinin en önemli özelliği belli tür ürünlere dayalı olmayıp oldukça geniş bir sektörel alanda üretim yapmasıdır. Diğer bir ifade ile makine sanayisinden kimyaya, tekstilden otomotiv yedek parçaya, elektrik-elektronikten gıdaya, ambalajdan kağıt sanayine kadar oldukça değişik üretim alanlarında faaliyet göstermektedir. 1960 yılından sonra Konya’da tarım alet ve makineleri, deri ve ambalaj sanayi ile muhtelif makine ve aksamı imalatına dönük fabrikalar kurulup geliştirilmiş ve önceden beri bir tarım kenti görünümünde olan Konya, Sanayi Kenti olma sürecine girmiştir.

Konya Sanayi Odası Raporuna göre;

ÖNE ÇIKAN SANAYİ SEKTÖRLERİ

1.MAKİNA VE TEÇHİZAT İMALAT SANAYİİ

A. METAL İŞLEME MAKİNALARI

Konya’da öne çıkan önemli bir sektör makine imalat sanayidir. Özellikle Metal işleme makineleri sektörü, Türkiye’deki metal işleme makineleri sektörünün lokomotifi konumundadır.

B. ARAÇ ÜSTÜ EKİPMAN İMALATI

Makine imalat sanayisinin diğer bir kolu olan Araç Üstü Ekipman sanayinde çok önemli bir aşama kaydetmiştir

C - DEĞİRMEN MAKİNELERİ İMALATI

— Konya sektörde tüm dünyaya anahtar teslimi un irmik ve makarna fabrikası yapan tesislere sahiptir.

— Sektörde Pazar lideridir.

D -TARIM ALET, MAKİNA VE EKİPMANLARI İMALATI

Sektörde Pazar lideridir.

Ayrıca Konya'nın Makine İmalat Sanayinde önemli üretim kalemleri şunlardır;

- Kaynak Makineleri,
- Kompresör,
- Otomatik Giyotin Makas,
- Muhtelif Presler,
- Hidrolik Silindir ve Pompalar,
- Motor Yenileme Makineleri,
- Muhtelif Matkaplar

2.OTOMOTİV YAN SANAYİİ

Konya sanayisi özellikle son on yılda Dünya pazarındaki payı giderek artan otomotiv yedek parça sanayinde gerek kalite ve gerekse üretim kapasitesi olarak iddialı bir duruma gelmiştir. Konya'da Otomotiv yan sanayi karasörcülük başta olmak üzere çeşitli parça üretimiyle küçük işletmelerde başlamıştır. Ülkemizdeki otomotiv sektöründeki gelişmeler ilimizde var olan sanayi altyapısını otomotiv yan sanayisine yöneltmiştir. Küçük sanayi sitelerinde başlayan otomotiv yan sanayi üretimi, gelişen arz talep dengesi ile bugün üretimlerinin tamamını veya büyük oranını ihraç eden, Organize Sanayi Bölgelerinde üretim yapan büyük işletmelere yerini bırakmıştır.

Otomotiv Yan Sanayinde, iç piyasa olarak Türkiye'de mevcut otomobil fabrikalarına ve yurt dışına pazarlama yapılmaktadır. Bugün ülkemizdeki en önemli motor supap, motor piston, gömlek, krank, dişli ve conta fabrikaları ilimizde bulunmaktadır. Sektörde bahsedilen ürünler dışında, otomotiv denilince akla gelen manifold, komple dingil parçaları ve üretimi, treyler üretimi, oto kalorifer ve ekipmanları, fren ve aksamaları, Hidrolik pompa, Hidrolik ve pnömatik sistemler, Süspansiyon parçaları, Emniyet aksamaları, Oto cam, Koltuk, Döküm ve dövme parçalar gibi her türlü yedek parça ve aksesuarları da üretilmektedir. Bu üreticilerin büyük çoğunluğu dünya standartlarında üretim yapmakta olup ISO 9000 belgelidir. Dünya da mevcut her türlü marka ve model aracın yedek parçası imal edilmekte ve başta AB ülkeleri olmak üzere Güney Amerika, Kuzey ve Güney Afrika, Ortadoğu, Türki Cumhuriyetler ve Uzak Doğu Ülkeleri'ne ihraç edilmektedir.

3. ANA METAL SANAYİİ

- Konya döküm sanayinde önemli üretim merkezlerinden birisidir.
- Konya da 4 ana kolda (Sfero, Pik Döküm, Çelik Döküm, Alüminyum) döküm yapılmaktadır.

4. MOBİLYA İMALAT SANAYİİ

- Sektör gerek büro ve gerek ev mobilyası konusunda uzmanlaşmıştır.
- Bir firmamız büro mobilyalarında ülkemizde sektöründe ihracat lideri olmuştur.

5. GIDA ÜRÜNLERİ VE İÇECEK İMALAT SANAYİİ

- Un, Tuz ve Şeker üretiminde Türkiye lideridir.
- Öğütülmüş Tahıl Ürünleri, Çikolata ve Şekerleme, Şeker, Süt ve Süt Ürünleri, Tuz ve Yağ ön plana çıkan ürünlerdir.

6. DERİ VE DERİ ÜRÜNLERİ İMALAT SANAYİİ

- Konya Ayakkabı sanayinde üretim sürecinin tamamında bütün parçaları üretebilme kabiliyetine sahiptir. Ayrıca Konya da ayakkabı makineleri imalatı da yapılmaktadır.
- Üretim kapasitesi olarak Türkiye'de İstanbul ve İzmir'in ardından 3. sırada yer almaktadır.

7. PLASTİK VE KAUÇUK ÜRÜNLERİ İMALATI

- Plastik ambalaj malzemesi üretiminde Türkiye'de lider konumunda firmalar Konya'dadır.
- Plastik sulama ve altyapı borularını üreten birçok firma vardır.
- Konya, plastik inşaat malzemesi üretiminde Türkiye'nin öne çıkan bölgeleri arasındadır. Özellikle PVC üretimi önemli bir konuma gelmiştir.
- PVC üretiminde sektör lideri firma da Konya da bulunmaktadır.

8. TEKSTİL VE TEKSTİL ÜRÜNLERİ İMALAT SANAYİ

Sektörde;

- Konfeksiyon Sanayi (Bay, Bayan, Çocuk İç ve Dış Giyim),
- Triko Sanayi (Örme Giyim Mamulleri),
- El ve Makine Halıları imalatı sanayi ön plandadır.

9. AĞAÇ ÜRÜNLERİ İMALAT SANAYİ

- Konya ağaç işleri sanayinde Türkiye'de öne çıkan iller arasındadır.
- Sektörde, Kerestecilik, Taban tahtası, Lambri ve Ahşap parke, Ahşap kapı, Laminat ve Soft Kaplama, Kontrplak, Ahşap yapı elemanları, imalat kalemlerinden bazılarıdır.

10. KÂĞIT VE KÂĞIT ÜRÜNLERİ İMALAT SANAYİ

- Konya oluklu karton mukavva üretiminde ve kağıt ambalaj malzemesi üretiminde önemli bir merkez haline gelmiştir.
- Basım ve yayım konusunda önemli firmalara sahiptir.
- Kâğıt torba, mukavva kutu, bilgisayar sürekli form kâğıtları, Kraft kağıttan mamul ambalaj torbası, Yumurta viyolu, defter ve benzeri mamuller Konya'da üretilmektedir.

11. METALİK OLMAYAN DİĞER MİNERAL ÜRÜNLER İMALAT SANAYİ

- Konya'da cam sanayi bugün, dünya pazarlarında rekabet edebilecek bir konumdadır.
- Isı Yalıtımlı Çift Cam (Isı Cam), Kesme kristal cam, Cam karo, Teperli Bombe Cam(Sanayi Tipi), Cam Şişe, imalat kalemlerinden bazılarıdır.

12. FABRİKASYON METAL ÜRÜNLER İMALAT SANAYİ

Mutfak eşyası ürünleri sanayisinde Konya ön plana çıkan illerden biridir.

- Sanayi tipi buzdolabı ve Depolama Raf Sistemleri, ev gereçleri
- Soba ve soba malzemeleri, kalorifer kazanı,
- Güneş enerjisi kolektörü,
- LPG Tankı, akaryakıt tankları, hava kazanı, gaz brülörleri,
- Gaz Dönüşüm Sistemleri,
- Av tüfekleri,

İhracat yapılan ülkeler arasında öne çıkanlar Irak, Almanya, Rusya Federasyonu, İran, Suudi Arabistan, Libya, A.B.D., Mısır, Yunanistan, İngiltere, Cezayir, İtalya olarak sıralanabilir.

Tablo 5: İktisadi Faaliyet Kolları İtibariyle İl Yatırım Teşvikleri

Sektör	Alt Sektör	Belge Sayısı	Yatırım Tutarı	Öngörülen İstihdam	Gerçekleşen İstihdam
01 – Tarım	Tüm Alt Sektörler	5	54.000.000	162	
02 - Madencilik	“	6	52.000.000	123	
03 – İmalat	“	94	649.000.000	2.123	
04 – Enerji	“	13	34.000.000	31	
05 – Hizmetler	“	19	226.000.000	919	

İlimizde imalat sanayi yatırım teşviklerinden en fazla faydalanan sektör olup öngörülen istihdam beklentisi de oldukça yüksektir. İmalat sektörünü sırasıyla hizmetler, tarım, madencilik ve enerji sektörleri takip etmektedir.

2. KONYA İLİNİN İŞGÜCÜ PİYASASI

Tablo 6: TÜİK Verilerine Göre Temel Göstergeler

Yıllar	İşgücüne Katılım Oranı%		İşsizlik Oranı %		İstihdam Oranı %	
	Konya	Türkiye	Konya	Türkiye	Konya	Türkiye
2008	50,3	46,9	10,7	11,0	45,0	41,7
2009	51,6	47,9	10,8	14,0	46,1	41,2
2010	50,7	48,8	8,2	11,9	46,5	43,0
2011	49,0	49,9	6,9	9,8	45,6	45,0
2012	48,4	50,0	6,2	9,2	45,4	45,4
2013	48,4	50,9	4,7	9,7	46,2	45,9

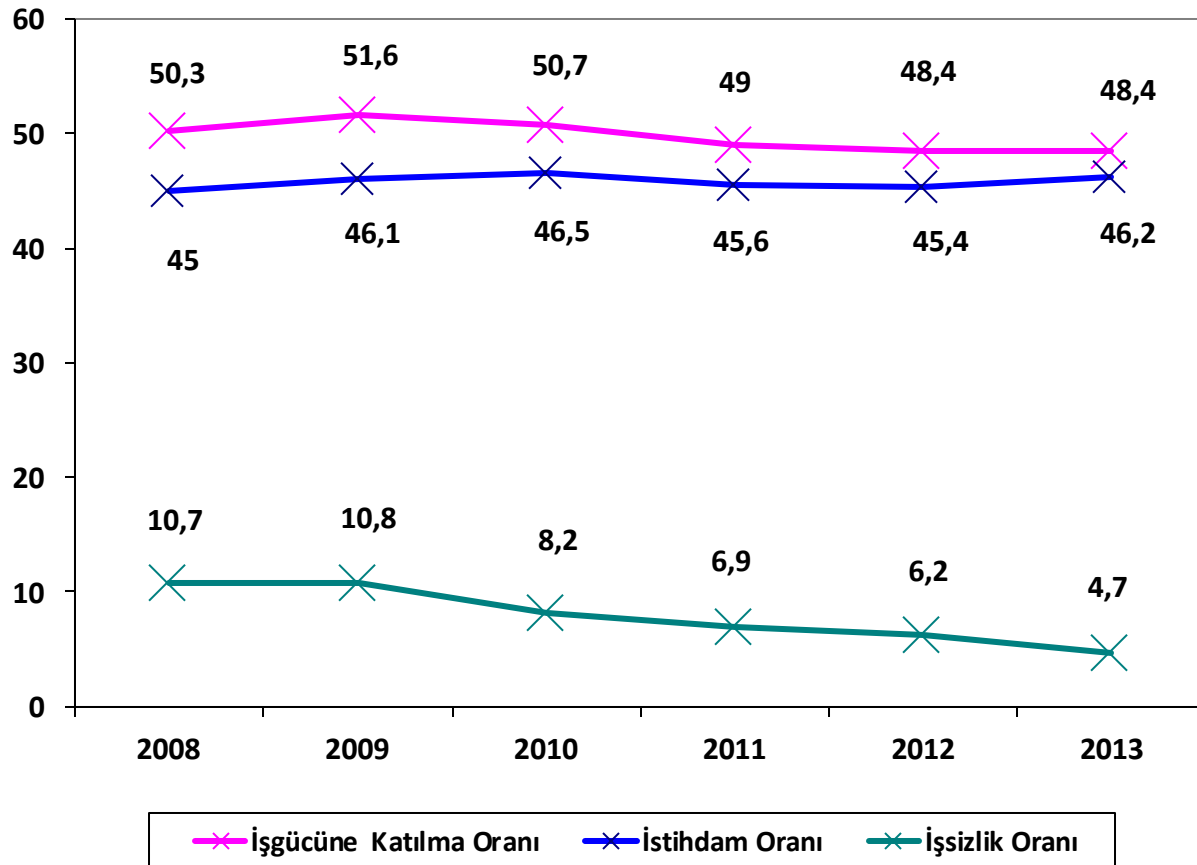

TÜİK -Verileridir.

TÜİK tarafından yayımlanan Temel İşgücü Göstergeleri işgücü piyasası hakkında bilgi veren önemli verilerdendir. Ekonomideki olumlu ya da olumsuz gelişmeler bu verilere yansımaktadır. 2008-2013 yılları arasında temel işgücü göstergelerine bakıldığında 2009 yılı son derece önemli olup, Türkiye geneli için istihdam oranının en düşük olduğu ve işsizlik oranının en yüksek olduğu yıldır. İlimizde de 2009 yılı işsizlik oranının en yüksek olduğu yıldır.

2013 yılı verilerine bakıldığında ise işsizlik oranının son derece düşük olduğu görülmektedir. Ancak işgücüne katılma oranındaki devam eden düşüş ise düşündürücüdür. Aktif nüfusta azalma olmamasına rağmen işgücüne katılma oranı azalmaktadır.

İstihdamın sektörel dağılımı

Türkiye genelinde ve TR52 Bölgesinde istihdamın sektörel dağılımına bakıldığında, 15 ve da yukarıdaki nüfus içerisinde istihdam edilenlerin Türkiye genelinde %50'sinin hizmetler, %26,4'ünün sanayi, %23,6'sının tarım sektöründe olup, TR52 Bölgesinde ise %42,6 hizmetler sektöründe, %32,7 tarım sektöründe ve %24,7 sanayi sektöründedir. Sektör dağılımından da anlaşılacağı üzere tarım sektörü ilimizde önemlidir. Ancak kayıt dışı çalışma, ücretsiz aile işçiliği tarım sektörünün hala önemli problemlerindendir.

Tablo 7: TÜİK Verilerine Göre İstihdamın Sektörel Dağılımı, Türkiye, TR 52

Yıllar	Tarım		Sanayi		Hizmetler	
	Türkiye	TR52	Türkiye	TR52	Türkiye	TR52
2011	25,5	34,6	26,5	24,1	48,1	41,2
2012	24,6	31,6	26,0	24,8	49,4	43,6
2013	23,6	32,7	26,4	24,7	50,0	42,6

TÜİK Verileri

TR52 Bölgesinde hizmetler ve sanayi sektöründe çalışan sayılarının Türkiye toplamı içindeki payı %2,33 iken yine bu sektörlerde çalışanların maaş ve ücretlerin payı %1,60'da kalmaktadır. Maaş, ücretli çalışanların ücretlerinin düşüklüğü bilinen bir gerçek olup, TÜİK rakamları da bunu doğrulamaktadır.

TÜİK'in iş kayıtlarına göre girişim sayıları incelendiğinde Tarım, Ormancılık ve Balıkçılık, İmalat, Toptan Ve Perakende Ticaret; Motorlu Kara Taşıtları Ve Motorlu Taşıtların Onarımı faaliyetleri, inşaat sektörü belirleyicidir.

Tablo 8: TUIK Verilerine Göre İş Kayıtları Girişim Sayısı

	Toplam	Tarım, ormancılık ve balıkçılık	Madencilik ve taş ocaklığı	İmalat	Elektrik, gaz, buhar ve iklimlendirme üretimi ve dağıtımı	Su temini; kanalizasyon, atık yönetimi ve iyileştirme faaliyetleri	İnşaat	Toptan ve perakende ticaret; mot.kara taş. ve mot. onarımı	Ulaştırma ve depolama	Konaklama ve yiyecek hiz. faaliyetleri	Bilgi ve iletişim	Finans ve sigorta faaliyetleri	Gayrimenkul faaliyetleri	Mesleki, bilimsel ve teknik faaliyetler	İdari ve destek hizmet faaliyetleri	Eğitim	İnsan sağlığı ve sosyal hizmet faaliyetleri	Kültür, sanat eğlence, dinlence ve spor	Diğer hizmet faaliyetleri
TR TÜRKİYE	3.529.541	30.389	7.324	426.785	4.578	3.612	253.747	1.241.728	561.113	305.526	40.790	25.964	51.399	192.896	48.825	28.821	42.838	34.458	228.478
TR 52 (Konya, Karaman)	101.408	1.973	196	14.871	59	87	6.772	38.978	14.567	7.573	634	484	1.279	4.873	817	612	806	526	6.301
TR 521 Konya	91.420	1.828	163	13.616	51	83	5.971	35.152	13.064	6.766	580	437	1.191	4.456	760	543	749	468	5.542
Sektörün Ağırlığı	2,59	6,02	2,23	3,19	1,11	2,30	2,35	2,83	2,33	2,21	1,42	1,68	2,32	2,31	1,56	1,88	1,75	1,36	2,43

Tablo9: İŞKUR Temel Göstergeleri

	2014 YILI		
	Kadın	Erkek	Toplam
BAŞVURU	13.689	31.849	45.538
İşsiz	13.689	31.849	45.538
Diğer	-	-	-
AÇIK İŞ			26.628
Kamu			258
Özel			26.370
İŞE YERLEŞTİRME	2.296	8.843	11.139
Kamu	24	366	390
Özel	2.272	8.477	10.749
Normal	2.242	8.436	10.678
Kamu	22	333	355
Özel	2.220	8.103	10.323
Engelli	54	389	443
Eski Hükümlü	0	18	18
KAYITLI İŞGÜCÜ	28.088	60.097	88.185
KAYITLI İŞSİZ	21.651	41.137	62.788
YURTDIŞI BAŞVURU	-	-	-
YURTDIŞI GÖNDERME	7	23	30

Konya Çalışma ve İş Kurumunun 2014 yılı içerisinde yaptığı faaliyetlerden hazırlanan tablo istihdam hizmetlerinin özeti niteliğindedir. 2014 yılı içerisinde İl Müdürlüğüne kayıt yaptıran kişi sayısı 45.538 olup, bunun 13.689'u kadın, 31.849'u erkektir. Bu yıl kayıt yaptıranların %30'u kadın, %70'i erkektir.

İşverenlerden alınan açık işlere bakıldığında %1 kamu, %99'u özel sektöre ait taleplerdir. Taleplerin özel sektör ağırlıklı olması nedeniyle işe yerleştirme de ağırlıklı olarak özel sektöre yapılmıştır. 2014 Aralık ayı sonu itibarıyla İl Müdürlüğünde kayıtlı 2.033 engelli bulunmakta olup, 443 engelli işe yerleştirilmiştir.

Kayıtlı işgücü 88.185 iken kayıtlı işsiz 62.788'dir. Geçen yıllara göre Kuruma kayıt yaptıran kadınların sayısındaki artış dikkat çekicidir. Kadınların Kuruma kayıt yaptırmalarında istihdam olanakları yanında, aktif işgücü programlarındaki çeşitlilik önemli etken olmuştur. Kısa süreli istihdam olanağı sağlayan TYP'ler ile Girişimcilik Programı, İşbaşı Eğitim Programı kadın kayıtlı sayısının artmasındaki önemli etkenlerdir.

Tablo 10: İşsizlerin Yaş ve Cinsiyete Göre Dağılımı

Toplam			15–19 Yaş Grubu			20–24 Yaş Grubu			25–29 Yaş Grubu			30–34 Yaş Grubu			35–39 Yaş Grubu			40–44 Yaş Grubu			45–64 Yaş Grubu			65+		
Kadın	Erkek	Toplam	Kadın	Erkek	Toplam	Kadın	Erkek	Toplam	Kadın	Erkek	Toplam	Kadın	Erkek	Toplam	Kadın	Erkek	Toplam	Kadın	Erkek	Toplam	Kadın	Erkek	Toplam	Kadın	Erkek	Toplam
21.651	41.137	62.788	621	1.121	1.742	4.639	7.284	11.923	5.113	9.882	14.995	3.723	7.746	11.469	3.196	5.753	8.949	2.249	3.978	6.227	2.100	5.281	7.381	10	92	102

İl Müdürlüğüne kayıtlı işsizlerin yaş ve cinsiyete göre dağılımına bakıldığında 25-29 yaş aralığında 14.995 kayıtlı işsiz yer almakta olup, toplam kayıtlı işsizler içerisindeki oranı %24'tür. 25-29 yaş aralığını sırası ile 20-24 yaş aralığı ve 30-34 yaş aralığı takip etmektedir. Kayıtlı işsizlerin %45'i 30 yaş altı iken,%63'ü 35 yaş altındadır. Kayıtlı işsiz sayıları 25-29 yaş aralığına kadar artmakta, 30-34 yaş grubu ve sonrası yaş gruplarında azalmaktadır.

Tablo 11: İşsizlerin Eğitim ve Cinsiyete Göre Dağılımı

Toplam			Okur Yazar Olmayan			Okur Yazar			İlköğretim			Ortaöğretim (Lise Dengi)			Ön lisans			Lisans			Yüksek lisans			Doktora		
Kadın	Erkek	Toplam	Kadın	Erkek	Toplam	Kadın	Erkek	Toplam	Kadın	Erkek	Toplam	Kadın	Erkek	Toplam	Kadın	Erkek	Toplam	Kadın	Erkek	Toplam	Kadın	Erkek	Toplam	Kadın	Erkek	Toplam
21.651	41.137	62.788	211	313	524	171	188	359	9.211	21.232	30.443	5.516	10.891	16.407	3.070	4.049	7.119	3.340	4.313	7.653	131	150	281	1	1	2

İl Müdürlüğüne kayıtlı işsizlerin eğitim durumlarına bakıldığında ilköğretim mezunları, lise ve dengi okul mezunları, lisans mezunları, ön lisans mezunları, okur yazar olmayanlar, okul yazar olanlar, yüksek lisans mezunları ve doktora mezunları olarak sıralandığı görülmektedir. Kayıtlı işsizlerin %50'si lise altı eğitim seviyesindedir. Ön lisans ve üstü eğitim seviyesindeki kayıtlı işsizlerde de artış söz konusu olup, toplam kayıtlı işsizlere oranı %24'tür.

Tablo 12: Kayıtlı İşsizlerin Mesleki Dağılımı

Meslekler	Kayıtlı İşsizler		
	Erkek	Kadın	Toplam
Beden İşçisi (Genel)	6.026	2.121	8.147
Büro Memuru (Genel)	1.495	1.478	2.973
Temizlik Görevlisi	1.253	1.339	2.592
Beden İşçisi (Temizlik)	1.354	1.198	2.552
İşletmeci	858	632	1.490
Şoför-Yük Taşıma	1.431	-	1.431
Sekreter	83	1.326	1.409
Ön Muhasebeci	705	552	1.257
Reyon Görevlisi	754	457	1.211
Satış Danışmanı	636	462	1.098
Şoför (Yolcu Taşıma)	931	1	932
Kasiyer	416	514	930
Aşçı	419	433	852
Satış Temsilcisi / Plasiyer	482	323	805
Muhasebeci	488	260	748
Pazarlamacı	632	85	717
Çaycı	238	401	639
Güvenlik Görevlisi	460	154	614
Garson (Servis Elemanı)	542	70	612
Aşçı Yardımcısı	175	274	449
Kamyonet Şoförü	443	1	444
Gaz Altı Kaynakçısı	413	-	413
Beden İşçisi (İnşaat)	381	8	389
Bekçi	360	-	360
Perakende Satış Elemanı (Gıda)	156	185	341
DİĞER	19.270	7.390	26.660
TOPLAM	40.401	19.664	60.065

Ağustos 2014 sonu itibariyle kayıtlı işsizlerin mesleklere göre dağılımını içerir tablonun çok uzun olması nedeniyle sadece 25 mesleğe yer verilmiştir. Kayıtlı işsizlerin meslek gruplarına göre incelenmesi pratikte daha faydalı olacaktır.

Tablo 13: Kayıtlı İşsizlerin Meslek Gruplarına Göre Dağılımı

Kayıtlı İşsizlerin Meslek Grupları ve Öğrenim Durumlarına göre Dağılımı			
Meslek Grupları	Erkek	Kadın	Toplam
NİTELİK GEREKTİRMEYEN MESLEKLER	11.744	6.664	18.408
HİZMET VE SATIŞ ELEMANLARI	5.930	3.833	9.763
BÜRO HİZMETLERİNDE ÇALIŞAN ELEMANLAR	3.539	5.000	8.539
PROFESYONEL MESLEK MENSUPLARI	3.841	3.298	7.139
TEKNİSYENLER, TEKNİKERLER VE YARDIMCI PROFESYONEL MESLEK MENSUPLARI	4.653	1.852	6.505
TESİS VE MAKİNE OPERATÖRLERİ VE MONTAJCILAR	5.864	348	6.212
SANATKARLAR VE İLGİLİ İŞLERDE ÇALIŞANLAR	4.639	452	5.091
NİTELİKLİ TARIM, ORMANCILIK VE SU ÜRÜNLERİ ÇALIŞANLARI	516	60	576
YÖNETİCİLER	396	142	538
SİLAHLI KUVVETLERLE İLGİLİ MESLEKLER	12	0	12
BİLİNMEYEN	3	2	5
TOPLAM :	41.137	21.651	62.788

Kayıtlı işsizlerin meslek gruplarına göre dağılımına baktığımızda nitelik gerektirmeyen meslekler, hizmet ve satış elemanları, büro hizmetlerinde çalışan elemanlar geçen yıllarda da olduğu gibi ilk üç sırada yer almaktadır. Geçen yıllara göre profesyonel meslek mensupları, teknisyenler ile teknikerler ve yardımcı profesyonel meslek mensuplarında artış görülmüştür.

Tablo 14: İşsizlik Sigortasından Yararlananların İktisadi Faaliyet Kolları ve Eğitim Durumlarına Göre Sayısı

İKTİSADİ FAALİYET KOLLARI (NACE)		EĞİTİM DURUMU							
		TOPLAM	OKUR-YAZAR OLMAYAN	OKUR-YAZAR	LİSE ALTI OKUL MEZUNU	LİSE VEYA MESLEK OKULU MEZUNU	YÜKSEKOKUL VEYA FAKÜLTE MEZUNU	YÜKSEK LİSANS VEYA DOKTORA MEZUNU	BİLİNMEYEN
A	Tarım, ormancılık ve balıkçılık	98	2	0	80	8	8	0	0
A 01.30	Dikim için bitki yetiştirilmesi	1	0	0	1	0	0	0	0
A 01.41	Sütü sağılan büyük baş hayvan yetiştiriciliği	4	0	0	2	0	2	0	0
A 01.47	Kümes hayvanları yetiştiriciliği	7	1	0	5	0	1	0	0
A 01.49	Diğer hayvan yetiştiriciliği	2	0	0	2	0	0	0	0
A 01.50	Karma çiftçilik	2	0	0	2	0	0	0	0
A 01.64	Bitkisel üretim için tohumun işlenmesi	1	0	0	1	0	0	0	0
A 01.70	Avcılık, tuzakla avlanma ve ilgili hizmet faaliyetleri	1	0	0	1	0	0	0	0
A 03.11	Deniz balıkçılığı	77	1	0	63	8	5	0	0
A 03.21	Deniz ürünleri yetiştiriciliği	3	0	0	3	0	0	0	0
B	Madencilik ve taş ocakçılığı	34	0	1	23	8	2	0	0
B 08.11	Süsleme ve yapı taşları ile kireç taşı, alçı taşı, tebeşir ve kayağantaşı (arduvaz-kayraktaşı) ocakçılığı	9	0	1	6	2	0	0	0

B 08.12	Çakıl ve kum ocaklarının faaliyetleri; kil ve kaolin çıkarımı	1	0	0	0	1	0	0	0
B 08.99	Başka yerde sınıflandırılmamış diğer madencilik ve taş ocakçılığı	10	0	0	7	1	2	0	0
B 09.10	Petrol ve doğal gaz çıkarımını destekleyici faaliyetler	2	0	0	1	1	0	0	0
B 09.90	Madencilik ve taş ocakçılığını destekleyici diğer faaliyetler	12	0	0	9	3	0	0	0
C	İmalat	1433	6	6	893	323	198	7	0
C 10.11	Etin işlenmesi ve saklanması	27	0	0	10	6	10	1	0
C 10.12	Kümes hayvanları etlerinin işlenmesi ve saklanması	2	0	0	1	0	1	0	0
C 10.13	Et ve kümes hayvanları etlerinden üretilen ürünlerin imalatı	2	0	0	1	0	1	0	0
C 10.41	Sıvı ve katı yağ imalatı	3	0	0	0	2	0	1	0
C 10.42	Margarin ve benzeri yenilebilir katı yağların imalatı	1	0	1	0	0	0	0	0
C 10.51	Süthane işletmeciliği ve peynir imalatı	31	0	0	17	6	8	0	0
C 10.52	Dondurma imalatı	1	0	0	0	1	0	0	0
C 10.61	Öğütülmüş hububat ve sebze ürünleri imalatı	38	0	0	25	8	5	0	0
C 10.71	Ekmek, taze pastane ürünleri ve taze kek imalatı	44	0	0	32	8	3	1	0
C 10.72	Peksimet ve bisküvi imalatı; dayanıklı pastane ürünleri ve dayanıklı kek imalatı	7	0	0	5	1	1	0	0
C 10.81	Şeker imalatı	14	0	0	7	3	3	1	0
C 10.82	Kakao, çikolata ve şekerleme imalatı	15	1	0	9	4	1	0	0

C 10.83	Kahve ve çayın işlenmesi	1	0	0	0	0	1	0	0
C 10.84	Baharat, sos, sirke ve diğer çeşni maddelerinin imalatı	6	0	0	1	5	0	0	0
C 10.85	Hazır yemeklerin imalatı	4	1	0	1	2	0	0	0
C 10.89	Başka yerde sınıflandırılmamış diğer gıda maddelerinin imalatı	5	1	0	3	0	1	0	0
C 10.91	Çiftlik hayvanları için hazır yem imalatı	16	0	0	6	2	8	0	0
C 11.07	Alkolsüz içeceklerin imalatı; maden sularının ve diğer şişelenmiş suların üretimi	1	0	0	1	0	0	0	0
C 13.10	Tekstil elyafının hazırlanması ve bükülmesi	1	0	0	1	0	0	0	0
C 13.30	Tekstil ürünlerinin bitirilmesi	3	0	0	1	0	2	0	0
C 13.92	Giyim eşyası dışındaki tamamlanmış tekstil ürünlerinin imalatı	43	0	0	35	6	2	0	0
C 13.96	Diğer teknik ve endüstriyel tekstillerin imalatı	1	0	0	1	0	0	0	0
C 13.99	Başka yerde sınıflandırılmamış diğer tekstillerin imalatı	1	0	0	0	1	0	0	0
C 14.11	Deri giyim eşyası imalatı	4	0	0	3	1	0	0	0
C 14.13	Diğer dış giyim eşyaları imalatı	79	1	1	49	26	2	0	0
C 14.14	İç giyim eşyası imalatı	1	0	0	1	0	0	0	0
C 14.19	Diğer giyim eşyalarının ve giysi aksesuarlarının imalatı	2	0	0	2	0	0	0	0
C 14.20	Kürkten eşya imalatı	2	0	0	2	0	0	0	0
C 14.31	Örme (trikotaj) ve tığ işi (kroşe) çorap imalatı	1	0	0	0	0	1	0	0

C 14.39	Örme (trikotaj) ve tığ işi (kroşe) diğer giyim eşyası imalatı	15	0	0	13	2	0	0	0
C 15.20	Ayakkabı, bot, terlik vb. imalatı	51	0	0	44	5	2	0	0
C 16.10	Ağaçların biçilmesi ve planıalanması	4	0	0	1	3	0	0	0
C 16.21	Ahşap kaplama paneli ve ağaç esaslı panel imalatı	3	0	0	1	2	0	0	0
C 16.22	Birleştirilmiş parke yer döşemelerinin imalatı	7	1	0	4	2	0	0	0
C 16.23	Diğer bina doğramacılığı ve marangozluk ürünlerinin imalatı	12	0	0	9	1	2	0	0
C 17.21	Oluklu kağıt ve mukavva imalatı ile kağıt ve mukavvadan yapılan muhafazaların imalatı	5	0	0	2	1	2	0	0
C 17.23	Kağıt kırtasiye ürünleri imalatı	2	0	0	1	1	0	0	0
C 17.29	Kağıt ve mukavvadan diğer ürünlerin imalatı	1	0	0	1	0	0	0	0
C 18.11	Gazetelerin basımı	10	0	0	6	4	0	0	0
C 18.12	Diğer matbaacılık	10	0	0	7	2	1	0	0
C 18.13	Basım ve yayım öncesi hizmetler	3	0	0	1	1	1	0	0
C 18.15	Diğer baskı ve hakkaklık işleri (tabaklar ve diğer eşya üzerine baskı. hakkaklık ve işleme yapılması gibi)	3	0	0	2	0	1	0	0
C 19.20	Rafine edilmiş petrol ürünleri imalatı	5	0	0	4	0	1	0	0
C 20.15	Kimyasal gübre ve azot bileşiklerinin imalatı	3	0	0	2	0	1	0	0
C 20.20	Haşere ilaçları ve diğer zirai-kimyasal ürünlerin imalatı	2	0	0	0	0	2	0	0

C 20.30	Boya, vernik ve benzeri kaplayıcı maddeler ile matbaa mürekkebi ve macun imalatı	6	0	0	2	1	2	1	0
C 20.42	Parfümlerin, kozmetiklerin ve kişisel bakım ürünlerinin imalatı	2	0	0	1	1	0	0	0
C 20.59	Başka yerde sınıflandırılmamış diğer kimyasal ürünlerin imalatı	1	0	0	0	1	0	0	0
C 21.10	Temel eczacılık ürünleri imalatı	3	0	0	0	2	1	0	0
C 21.20	Eczacılığa ilişkin ilaçların imalatı	1	0	0	0	0	1	0	0
C 22.11	İç ve dış lastik imalatı; lastiğe sırt geçirilmesi ve yeniden işlenmesi	4	0	0	4	0	0	0	0
C 22.19	Diğer kauçuk ürünleri imalatı	11	0	0	8	2	1	0	0
C 22.21	Plastik tabaka, levha, tüp ve profil imalatı	12	0	0	7	4	1	0	0
C 22.22	Plastik torba, çanta, poşet, çuval, kutu, damacana, şişe, makara vb. paketleme malzemelerinin imalatı	7	0	0	4	2	1	0	0
C 22.23	Plastik inşaat malzemesi imalatı	17	0	1	12	4	0	0	0
C 22.29	Diğer plastik ürünlerin imalatı	12	0	0	7	3	2	0	0
C 23.11	Düz cam imalatı	1	0	0	1	0	0	0	0
C 23.12	Düz camın şekillendirilmesi ve işlenmesi	2	0	0	1	0	1	0	0
C 23.19	Diğer camların imalatı ve işlenmesi (teknik amaçlı cam eşyalar dahil)	2	0	0	0	2	0	0	0
C 23.20	Ateşe dayanıklı (refrakter) ürünlerin imalatı	2	0	0	1	0	1	0	0
C 23.31	Seramik karo ve kaldırım taşları imalatı	10	0	0	9	0	1	0	0

C 23.32	Fırınlanmış kilden tuğla, karo ve inşaat malzemeleri imalatı	1	0	0	0	0	1	0	0
C 23.51	Çimento imalatı	2	0	0	1	1	0	0	0
C 23.61	İnşaat amaçlı beton ürünlerin imalatı	18	0	0	16	1	1	0	0
C 23.63	Hazır beton imalatı	12	0	0	9	2	1	0	0
C 23.65	Lif ve çimento karışımı ürünlerin imalatı	2	0	0	1	1	0	0	0
C 23.69	Beton, alçı ve çimentodan yapılmış diğer ürünlerin imalatı	2	0	0	1	1	0	0	0
C 23.70	Taş ve mermerin kesilmesi, şekil verilmesi ve bitirilmesi	59	0	0	42	14	3	0	0
C 23.99	Başka yerde sınıflandırılmamış metalik olmayan diğer mineral ürünlerin imalatı	3	0	0	1	2	0	0	0
C 24.10	Ana demir ve çelik ürünleri ile ferro alaşımların imalatı	1	0	0	0	0	1	0	0
C 24.20	Çelikten tüpler, borular, içi boş profiller ve benzeri bağlantı parçalarının imalatı	4	0	0	1	2	1	0	0
C 24.33	Soğuk şekillendirme veya katlama	2	0	0	2	0	0	0	0
C 24.34	Tellerin soğuk çekilmesi	1	0	0	1	0	0	0	0
C 24.42	Alüminyum üretimi	37	0	0	17	15	5	0	0
C 24.46	Nükleer yakıtların işlenmesi	2	0	0	2	0	0	0	0
C 24.51	Demir döküm	10	0	0	7	0	3	0	0
C 24.52	Çelik dökümü	12	0	0	5	3	4	0	0
C 24.53	Hafif metallerin dökümü	2	0	0	1	1	0	0	0
C 24.54	Diğer demir dışı metallerin dökümü	3	0	0	0	2	1	0	0

C 25.11	Metal yapı ve yapı parçaları imalatı	10	0	0	6	3	1	0	0
C 25.12	Metalden kapı ve pencere imalatı	18	0	0	11	4	3	0	0
C 25.21	Merkezi ısıtma radyatörleri (elektrikli radyatörler hariç) ve sıcak su kazanları (boylerleri) imalatı	5	0	1	3	1	0	0	0
C 25.29	Metalden diğer tank, rezervuar ve konteynerler imalatı	30	0	0	26	4	0	0	0
C 25.40	Silah ve mühimmat (cephane) imalatı	26	0	0	14	8	4	0	0
C 25.50	Metallerin dövülmesi, preslenmesi, baskılanması ve yuvarlanması; toz metalürjisi	3	0	0	3	0	0	0	0
C 25.61	Metallerin işlenmesi ve kaplanması	13	0	0	10	2	1	0	0
C 25.62	Metallerin makinede işlenmesi ve şekil verilmesi	127	0	1	81	29	16	0	0
C 25.71	Çatal-bıçak takımları ve diğer kesici aletlerin imalatı	1	0	0	0	1	0	0	0
C 25.72	Kilit ve menteşe imalatı	2	0	0	2	0	0	0	0
C 25.73	El aletleri, takım tezgahı uçları, testere ağızları vb. imalatı	5	0	0	2	3	0	0	0
C 25.91	Çelik varil ve benzer muhafazaların imalatı	5	0	0	4	1	0	0	0
C 25.92	Metalden hafif paketleme malzemeleri imalatı	15	0	0	10	1	4	0	0
C 25.94	Bağlantı malzemelerinin ve vida makinesi ürünlerinin imalatı	2	0	0	2	0	0	0	0
C 25.99	Başka yerde sınıflandırılmamış diğer fabrikasyon metal ürünlerin imalatı	22	0	0	11	7	4	0	0

C 26.11	Elektronik bileşenlerin imalatı	6	0	0	0	5	1	0	0
C 26.30	İletişim ekipmanlarının imalatı	1	0	0	1	0	0	0	0
C 26.60	Işınlama, elektro medikal ve elektro terapi ile ilgili cihazların imalatı	2	0	0	0	1	1	0	0
C 27.12	Elektrik dağıtım ve kontrol cihazları imalatı	6	0	0	4	1	1	0	0
C 27.32	Diğer elektronik ve elektrik telleri ve kablolarının imalatı	1	0	0	0	1	0	0	0
C 27.40	Elektrikli aydınlatma ekipmanlarının imalatı	1	0	0	1	0	0	0	0
C 27.51	Elektrikli ev aletlerinin imalatı	14	0	0	6	4	4	0	0
C 27.90	Diğer elektrikli ekipmanların imalatı	3	0	0	1	1	1	0	0
C 28.11	Motor ve türbin imalatı (hava taşıtı, motorlu taşıt ve motosiklet motorları hariç)	11	0	0	3	3	5	0	0
C 28.12	Akışkan gücü ile çalışan ekipmanların imalatı	23	0	0	15	4	4	0	0
C 28.13	Diğer pompaların ve kompresörlerin imalatı	5	0	0	4	1	0	0	0
C 28.14	Diğer musluk ve valf/vana imalatı	1	0	0	0	0	1	0	0
C 28.21	Fırın, ocak (sanayi ocakları) ve brülör (ocak ateşleyicileri) imalatı	10	0	0	8	1	1	0	0
C 28.22	Kaldırma ve taşıma ekipmanları imalatı	9	0	0	7	1	1	0	0
C 28.24	Motorlu veya pnömatik (hava basınçlı) el aletlerinin imalatı	3	0	0	3	0	0	0	0
C 28.25	Soğutma ve havalandırma donanımlarının imalatı, evde kullanılanlar hariç	4	0	0	2	2	0	0	0
C 28.26	Montaj işleri (imalat yapmaksızın makine ve tesisat montajı)	1	0	0	0	0	1	0	0

C 28.27	Tornacılık ve tesviyecilik	21	0	0	13	4	4	0	0
C 28.29	Başka yerde sınıfl. diğer genel amaçlı makinelerin imalatı	11	0	0	9	1	1	0	0
C 28.30	Tarım ve ormancılık makinelerinin imalatı	60	0	0	31	23	6	0	0
C 28.41	Metal işleme makinelerinin imalatı	7	0	0	2	1	4	0	0
C 28.93	Gıda, içecek ve tütün işleme makineleri imalatı	23	0	0	18	0	5	0	0
C 28.94	Tekstil, giyim eşyası ve deri üretiminde kullanılan makinelerin imalatı	1	0	0	1	0	0	0	0
C 28.99	Başka yerde sınıflandırılmamış diğer özel amaçlı makinelerin imalatı	11	0	0	9	2	0	0	0
C 29.20	Motorlu kara taşıtları karoseri (kaporta) imalatı; treyler (römork) ve yarı treyler (yarı römork) imalatı	21	0	1	14	1	5	0	0
C 29.32	Motorlu kara taşıtları için diğer parça ve aksesuarların imalatı	45	0	0	29	7	9	0	0
C 30.20	Demiryolu lokomotifleri ve vagonlarının imalatı	1	0	0	0	1	0	0	0
C 30.91	Motosiklet imalatı	2	0	0	1	0	1	0	0
C 31.01	Büro ve mağaza mobilyaları imalatı	14	0	0	6	6	2	0	0
C 31.02	Mutfak mobilyalarının imalatı	15	0	0	9	4	1	1	0
C 31.03	Yatak imalatı	2	0	0	2	0	0	0	0
C 31.04	Döşemecilik	1	0	0	1	0	0	0	0
C 31.09	Diğer mobilyaların imalatı	9	0	0	4	3	2	0	0
C 32.50	Tıbbi ve dişçilik ile ilgili araç ve gereçlerin imalatı	6	1	0	3	2	0	0	0

C 32.99	Başka yerde sınıflandırılmamış diğer imalatlar	13	0	0	8	2	3	0	0
C 33.11	Fabrikasyon metal ürünlerin onarımı	1	0	0	1	0	0	0	0
C 33.12	Makinelerin onarımı	4	0	0	2	1	1	0	0
C 33.14	Elektrikli ekipmanların onarımı	1	0	0	1	0	0	0	0
C 33.17	Diğer ulaşım ekipmanlarının bakım ve onarımı	11	0	0	6	2	2	1	0
C 33.20	Sanayi makine ve ekipmanlarının kurulumu	10	0	0	7	1	2	0	0
D	Elektrik, gaz, buhar ve iklimlendirme üretimi ve dağıtımı	81	0	1	38	27	15	0	0
D 35.13	Elektrik enerjisinin dağıtımı	26	0	0	1	13	12	0	0
D 35.14	Elektrik enerjisinin ticareti	6	0	0	0	4	2	0	0
D 35.21	Gaz imalatı	1	0	0	1	0	0	0	0
D 35.22	Ana şebeke üzerinden gaz yakıtların dağıtımı	3	0	0	2	1	0	0	0
D 35.23	Ana şebeke üzerinden gaz ticareti	2	0	0	2	0	0	0	0
D 35.30	Buhar ve iklimlendirme temini	43	0	1	32	9	1	0	0
E	Su temini; kanalizasyon, atık yönetimi ve iyileştirme faaliyetleri	31	2	1	18	5	5	0	0
E 36.00	Suyun toplanması, artırılması ve dağıtılması	11	1	0	8	1	1	0	0
E 37.00	Kanalizasyon	4	0	0	2	0	2	0	0
E 38.11	Tehlikesiz atıkların toplanması	2	0	0	2	0	0	0	0
E 38.21	Tehlikesiz atıkların ıslahı ve bertaraf edilmesi	12	1	1	6	3	1	0	0

E 38.31	Hurdaların parçalara ayrılması	1	0	0	0	1	0	0	0
E 38.32	Tasnif edilmiş materyallerin geri kazanımı	1	0	0	0	0	1	0	0
F	İnşaat	784	4	4	505	191	80	0	0
F 41.10	İnşaat projelerinin geliştirilmesi	1	0	0	0	0	1	0	0
F 41.20	İkamet amaçlı olan veya ikamet amaçlı olmayan binaların inşaatı	205	1	1	138	43	22	0	0
F 42.11	Kara yolları ve otoyolların inşaatı	143	1	0	105	34	3	0	0
F 42.12	Demir yolları ve metroların inşaatı	10	0	0	6	4	0	0	0
F 42.13	Köprüler ve tünellerin inşaatı	32	0	0	27	4	1	0	0
F 42.21	Akışkanlar için hizmet projelerinin inşaatı	96	0	1	69	17	9	0	0
F 42.22	Elektrik ve telekomünikasyon için hizmet projelerinin inşaatı	19	1	0	4	7	7	0	0
F 42.23	Dekovil ve tranvay yolu inşaat ve tamirati	1	0	0	1	0	0	0	0
F 42.91	Su projeleri inşaatı	29	0	1	18	7	3	0	0
F 42.99	Başka yerde sınıflandırılmamış bina dışı diğer yapılara ait projelerin inşaatı	8	0	0	6	2	0	0	0
F 43.11	Yıkım	2	0	0	0	0	2	0	0
F 43.12	Şantiyenin hazırlanması	17	0	0	13	4	0	0	0
F 43.21	Elektrik tesisatı	18	0	0	7	5	6	0	0
F 43.22	Sıhhi tesisat, ısıtma ve iklimlendirme tesisatı	28	1	0	15	9	3	0	0
F 43.23	Bina dışı elektrik, gaz, telgraf, telefon tesisatı ve havai hat payplan inşaat, Tam. bakım iş.	38	0	0	12	19	7	0	0

F 43.29	Diğer inşaat tesisatı	5	0	0	3	0	2	0	0
F 43.31	Sıva işleri	2	0	0	2	0	0	0	0
F 43.32	Doğrama tesisatı	2	0	0	1	1	0	0	0
F 43.33	Yer ve duvar kaplama	3	0	0	1	2	0	0	0
F 43.34	Boya ve cam işleri	3	0	0	2	1	0	0	0
F 43.39	İnşaatlardaki diğer bütünleyici ve tamamlayıcı işler	58	0	1	33	12	12	0	0
F 43.91	Çatı işleri	1	0	0	1	0	0	0	0
F 43.99	Başka yerde sınıflandırılmamış diğer özel inşaat faaliyetleri	63	0	0	41	20	2	0	0
G	Toptan ve perakende ticaret; motorlu kara taşıtlarının ve motosikletlerin onarımı	1008	11	3	465	340	185	4	0
G 45.11	Otomobillerin ve hafif motorlu kara taşıtlarının ticareti	12	0	0	5	3	4	0	0
G 45.19	Diğer motorlu kara taşıtlarının ticareti	4	0	0	2	2	0	0	0
G 45.20	Motorlu kara taşıtlarının bakım ve onarımı	49	2	0	32	9	6	0	0
G 45.31	Motorlu kara taşıtlarının parça ve aksesuarlarının toptan ticareti	16	0	0	9	2	5	0	0
G 45.32	Motorlu kara taşıtlarının parça ve aksesuarlarının perakende ticareti	20	1	0	7	8	4	0	0
G 45.40	Motosiklet ve ilgili parça ve aksesuarların ticareti, bakımı ve onarımı	3	0	0	2	1	0	0	0
G 46.12	Yakıtların, mad. Cev. Met. ve end. Kimya. satışı ile ilgili araçlar	7	0	0	5	1	1	0	0

G 46.13	Kereste ve inşaat malzemelerinin satışı ile ilgili araçlar	16	0	0	9	2	5	0	0
G 46.14	Makine, sanayi araç ve gereçleri ile deniz ve hava taşıtlarının satışı ile ilgili araçlar	2	0	0	0	1	1	0	0
G 46.15	Mobilya, ev eşyaları, madeni eşyalar ve hırdavatların satışı ile ilgili araçlar	1	0	0	0	0	1	0	0
G 46.16	Tekstil, giysi, kürk, ayakkabı ve deri eşyaların satışı ile ilgili araçlar	9	0	0	3	2	4	0	0
G 46.17	Gıda, içecek ve tütün satışı ile ilgili araçlar	13	0	0	8	4	1	0	0
G 46.18	Belirli diğer ürünlerin satışı ile ilgili uzmanlaşmış araçlar	6	0	0	1	1	4	0	0
G 46.19	Çeşitli malların satışı ile ilgili araçlar	6	0	0	1	3	2	0	0
G 46.21	Tahıl, işlenmemiş tütün, tohum ve hayvan yemi toptan ticareti	26	0	0	13	5	8	0	0
G 46.31	Meyve ve sebzelerin toptan ticareti	5	0	0	4	0	1	0	0
G 46.32	Et ve et ürünlerinin toptan ticareti	4	0	0	3	1	0	0	0
G 46.33	Süt ürünleri, yumurta ve yenilebilir sıvı ve katı yağların toptan ticareti	3	0	0	2	0	1	0	0
G 46.34	İçecek toptan ticareti	4	0	0	1	0	3	0	0
G 46.36	Şeker, çikolata ve şekerleme toptan ticareti	3	0	0	1	1	1	0	0
G 46.37	Kahve, çay, kakao ve baharat toptan ticareti	10	0	0	3	4	3	0	0
G 46.39	Belirli bir mala tahsis edilmemiş mağazalardaki gıda, içecek ve tütün toptan ticareti	30	0	0	14	12	3	1	0

G 46.41	Tekstil ürünlerinin toptan ticareti	2	0	0	1	0	1	0	0
G 46.42	Giysi ve ayakkabı toptan ticareti	2	0	0	0	1	1	0	0
G 46.43	Elektrikli ev aletleri toptan ticareti	11	0	0	5	5	1	0	0
G 46.44	Porselen ve cam eşya ile temizlik maddelerinin toptan ticareti	4	0	0	3	0	1	0	0
G 46.46	Eczacılık ürünlerinin toptan ticareti	41	0	0	7	21	12	1	0
G 46.47	Mobilya, halı ve aydınlatma ekipmanlarının toptan ticareti	9	1	0	5	2	1	0	0
G 46.49	Diğer ev eşyalarının toptan ticareti	3	0	0	2	0	1	0	0
G 46.51	Bilgisayar, bilgisayar çevre birimleri ve yazılım toptan ticareti	2	0	0	0	1	1	0	0
G 46.52	Elektronik ve telekomünikasyon ekipmanlarının ve parçalarının toptan ticareti	5	0	0	1	1	3	0	0
G 46.61	Tarımsal amaçlı makine ve ekipmanlar ile aksam ve parçalarının toptan ticareti	4	0	0	0	1	3	0	0
G 46.62	Takım tezgahlarının toptan ticareti	1	0	0	0	0	1	0	0
G 46.69	Diğer makine ve ekipmanların toptan ticareti	2	0	0	2	0	0	0	0
G 46.71	Katı, sıvı ve gazlı yakıtlar ile bunlarla ilgili ürünlerin toptan ticareti	9	0	0	7	2	0	0	0
G 46.72	Madenler ve maden cevherlerinin toptan ticareti	8	0	0	3	2	3	0	0
G 46.73	Ağaç, inşaat malzemesi ve sıhhi teçhizat toptan ticareti	18	0	0	8	4	6	0	0

G 46.74	Hırdavat, sıhhi tesisat ve ısıtma tesisatı malzemelerinin toptan ticareti	6	0	0	5	1	0	0	0
G 46.75	Kimyasal ürünlerin toptan ticareti	1	0	0	0	1	0	0	0
G 46.76	Diğer ara ürünlerin toptan ticareti	3	0	0	3	0	0	0	0
G 46.77	Atık ve hurda toptan ticareti	1	0	0	1	0	0	0	0
G 46.90	Belirli bir mala tahsis edilmemiş mağazalardaki toptan ticaret	13	1	0	5	3	4	0	0
G 47.11	Belirli bir mala tahsis edilmemiş mağazalarda gıda, içecek veya bütün ağırlıklı perakende ticaret	104	1	0	41	47	15	0	0
G 47.19	Belirli bir mala tahsis edilmemiş mağazalarda yapılan diğer perakende ticaret	48	0	0	20	20	8	0	0
G 47.22	Belirli bir mala tahsis edilmiş mağazalardaki et ve et ürünlerinin perakende ticareti	8	0	0	6	0	2	0	0
G 47.23	Belirli bir mala tahsis edilmiş mağazalardaki balık, kabuklu hayvanlar ve yumuşakçaların perakende ticareti	2	0	0	2	0	0	0	0
G 47.24	Belirli bir mala tahsis edilmiş mağazalardaki ekmek, pastalar, unlu mamuller ve şekerli ürünlerin perakende ticareti	6	0	1	2	1	2	0	0
G 47.25	Belirli bir mala tahsis edilmiş mağazalardaki içeceklerin perakende ticareti	1	0	0	1	0	0	0	0
G 47.29	Belirli bir mala tahsis edilmiş mağ. i diğer gıda ür. Perak. ticareti	18	0	0	8	7	3	0	0

G 47.30	Belirli bir mala tahsis edilmiş mağazalarda otomotiv yakıtının perakende ticareti	98	0	0	66	28	4	0	0
G 47.41	Belirli bir mala tahsis edilmiş mağazalarda bilgisayarların, çevre donanımlarının ve yazılım programlarının perakende ticareti	8	0	0	0	7	1	0	0
G 47.42	Belirli bir mala tahsis edilmiş mağazalarda telekomünikasyon teçhizatının perakende ticareti	28	1	0	6	12	9	0	0
G 47.43	Belirli bir mala tahsis edilmiş mağazalarda ses ve görüntü cihazlarının perakende ticareti	5	0	0	4	1	0	0	0
G 47.51	Belirli bir mala tahsis edilmiş mağazalarda tekstil ürünleri perakende ticareti	32	1	0	10	16	5	0	0
G 47.52	Belirli bir mala tahsis edilmiş mağazalarda hırdavat, boya ve cam perakende ticareti	17	0	0	7	6	4	0	0
G 47.53	Belirli bir mala tahsis edilmiş mağazalarda halı, kilim, duvar ve yer kaplamalarının perakende ticareti	13	0	0	7	2	3	1	0
G 47.54	Belirli bir mala tahsis edilmiş mağazalarda elektrikli ev aletlerinin perakende ticareti	35	0	0	9	15	10	1	0
G 47.59	Belirli bir mala tahsis edilmiş mağazalarda mobilya, aydınlatma teçhizatı ve diğer ev eşyalarının perakende ticareti	29	0	0	13	11	5	0	0
G 47.61	Belirli bir mala tahsis edilmiş mağazalarda kitapların perakende ticareti	1	0	0	0	1	0	0	0

G 47.62	Belirli bir mala tahsis edilmiş mağazalarda gazeteler ve kırtasiye ürünlerinin perakende ticareti	6	0	0	3	3	0	0	0
G 47.64	Belirli bir mala tahsis edilmiş mağazalarda spor malzemelerinin perakende ticareti	2	0	0	1	1	0	0	0
G 47.71	Belirli bir mala tahsis edilmiş mağazalarda giyim eşyalarının perakende ticareti	30	2	1	12	12	3	0	0
G 47.72	Belirli bir mala tahsis edilmiş mağazalarda ayakkabı ve deri eşyaların perakende ticareti	16	0	0	10	4	2	0	0
G 47.73	Belirli bir mala tahsis edilmiş mağazalarda eczacılık ürünlerinin perakende ticareti	58	0	0	37	18	3	0	0
G 47.74	Belirli bir mala tahsis edilmiş mağazalarda tıbbi ve ortopedik ürünlerin perakende ticareti	7	0	0	1	4	2	0	0
G 47.75	Belirli bir mala tahsis edilmiş mağazalarda kozmetik ve kişisel bakım malzemelerinin perakende ticareti	3	0	0	1	2	0	0	0
G 47.76	Belirli bir mala tahsis edilmiş mağazalarda çiçek, bitki, tohum, gübre, ev hayvanları ve ev hayvanları yemleri perakende ticareti	1	0	0	1	0	0	0	0
G 47.77	Belirli bir mala tahsis edilmiş mağazalarda saat ve mücevher perakende ticareti	16	0	0	5	8	3	0	0
G 47.78	Belirli bir mala tahsis edilmiş mağazalarda diğer yeni malların perakende ticareti	19	0	1	8	7	3	0	0
G 47.81	Tez.ve pazaryer. gıda, iç. ve tüt. ür. Per. Tic.i	1	0	0	1	0	0	0	0

G 47.89	Tezgahlar ve pazar yerleri vasıtasıyla diğer malların perakende ticareti	1	1	0	0	0	0	0	0
G 47.99	Mağazalar, tezgahlar ve pazar yerleri dışında yapılan diğer perakende ticaret	1	0	0	0	0	1	0	0
H	Ulaştırma ve depolama	474	4	2	302	119	47	0	0
H 49.31	Kara taşımacılığı ile yapılan şehir içi ve ban. yolcu taşımacılığı	17	0	0	12	5	0	0	0
H 49.32	Taksi taşımacılığı	14	0	0	1	2	11	0	0
H 49.36	Şehir içi otobüs ve dolmuş taşımacılığı	12	0	0	8	3	1	0	0
H 49.39	Başka yerde sınıflandırılmamış kara taşımacılığı ile yapılan diğer yolcu taşımacılığı	32	0	0	22	7	3	0	0
H 49.41	Kara yolu ile yük taşımacılığı	122	3	0	79	29	11	0	0
H 49.42	Ev ve iş yerlerine verilen taşımacılık hizmetleri	102	1	1	51	35	14	0	0
H 52.10	Depolama ve ambarlama	21	0	0	11	7	3	0	0
H 52.21	Kara taşımacılığını destekleyici hizmet faaliyetleri	7	0	0	4	3	0	0	0
H 52.23	Hava yolu taşımacılığını destekleyici hizmet faaliyetleri	1	0	0	0	1	0	0	0
H 52.24	Kargo yükleme boşaltma hizmetleri	36	0	0	27	7	2	0	0
H 52.29	Taşımacılığı destekleyici diğer faaliyetler	101	0	1	84	15	1	0	0
H 53.10	Evrensel hizmet yükümlülüğü altında postacılık faaliyetleri	6	0	0	3	2	1	0	0
H 53.20	Diğer posta ve kurye faaliyetleri	3	0	0	0	3	0	0	0
I	Konaklama ve yiyecek hizmeti faaliyetleri	302	1	4	168	53	74	2	0

I 55.10	Oteller ve benzeri konaklamayerleri	33	0	1	13	7	12	0	0
I 55.90	Diğer konaklama yerleri	71	0	0	17	7	46	1	0
I 56.10	Lokantalar ve seyyar yemek hizmeti faaliyetleri	145	1	3	110	25	6	0	0
I 56.29	Diğer yiyecek hizmeti faaliyetleri	37	0	0	21	6	9	1	0
I 56.30	İçecek sunum hizmetleri	16	0	0	7	8	1	0	0
J	Bilgi ve iletişim	35	0	0	5	10	18	2	0
J 58.13	Gazetelerin yayımlanması	6	0	0	2	0	3	1	0
J 59.11	Sinema filmi, video ve televizyon programları yapım faaliyetleri	5	0	0	2	3	0	0	0
J 59.14	Sinema filmi gösterim faaliyetleri	1	0	0	0	1	0	0	0
J 60.20	Televizyon programcılığı ve yayıncılığı faaliyetleri	2	0	0	0	1	1	0	0
J 61.20	Kablosuz telekomünikasyon faaliyetleri	3	0	0	0	2	1	0	0
J 61.90	Diğer telekomünikasyon faaliyetleri	6	0	0	0	2	4	0	0
J 62.01	Bilgisayar programlama faaliyetleri	4	0	0	1	0	3	0	0
J 62.02	Bilgisayar danışmanlık faaliyetleri	1	0	0	0	0	1	0	0
J 62.09	Diğer bilgi teknolojisi ve bilgisayar hizmet faaliyetleri	1	0	0	0	0	1	0	0
J 63.11	Veri işleme, barındırma ve ilgili faaliyetler	5	0	0	0	1	3	1	0
J 63.99	Başka yerde sınıflandırılmamış diğer bilgi hizmet faaliyetleri	1	0	0	0	0	1	0	0
K	Finans ve sigorta faaliyetleri	72	0	0	9	11	50	2	0

K 64.19	Diğer parasal aracılık faaliyetleri	34	0	0	1	2	30	1	0
K 64.92	Diğer kredi verme faaliyetleri	4	0	0	1	0	2	1	0
K 64.99	Başka yerde sınıflandırılmamış diğer finansal hizmet faaliyetleri (Sigorta ve emeklilik fonları hariç)	3	0	0	0	0	3	0	0
K 65.11	Hayat sigortası	6	0	0	0	2	4	0	0
K 65.12	Hayat sigortası dışındaki sigortalar	3	0	0	1	2	0	0	0
K 65.30	Emeklilik fonları	1	0	0	0	0	1	0	0
K 66.12	Menkul kıymetler ve emtia sözleşmeleri aracılığı	1	0	0	0	0	1	0	0
K 66.19	Finansal hizmetler için yardımcı diğer faaliyetler (Sigorta ve emeklilik fonları hariç)	1	0	0	0	1	0	0	0
K 66.21	Risk ve hasar değerlemesi	3	0	0	1	1	1	0	0
K 66.22	Sigorta acentelerinin ve aracılarının faaliyetleri	10	0	0	3	1	6	0	0
K 66.29	Sigorta ve emeklilik fonuna yardımcı diğer faaliyetler	6	0	0	2	2	2	0	0
L	Gayrimenkul faaliyetleri	39	0	0	28	7	4	0	0
L 68.31	Gayrimenkul acenteleri	6	0	0	1	1	4	0	0
L 68.32	Bir ücret veya sözleşme temeline dayalı olarak gayrimenkulün yönetilmesi	33	0	0	27	6	0	0	0
M	Mesleki, bilimsel ve teknik faaliyetler	222	1	1	44	74	100	2	0
M 69.10	Hukuk faaliyetleri	41	0	0	7	23	11	0	0
M 69.11	Noterler	1	0	0	0	1	0	0	0

M 69.20	Muhasebe, defter tutma ve denetim faaliyetleri; vergi danışmanlığı	44	0	0	5	9	29	1	0
M 70.10	İdare merkezi faaliyetleri	6	0	0	3	1	2	0	0
M 70.22	İşletme ve diğer idari danışmanlık faaliyetleri	72	1	0	14	28	28	1	0
M 71.11	Mimarlık faaliyetleri	5	0	0	2	1	2	0	0
M 71.12	Mühendislik faaliyetleri ve ilgili teknik danışmanlık	20	0	0	4	4	12	0	0
M 71.20	Teknik test ve analiz faaliyetleri	4	0	0	0	1	3	0	0
M 73.11	Reklam ajanslarının faaliyetleri	10	0	0	3	4	3	0	0
M 74.10	Uzmanlaşmış tasarım faaliyetleri	2	0	0	0	0	2	0	0
M 74.20	Fotoğrafçılık faaliyetleri	2	0	0	1	1	0	0	0
M 74.90	Başka yerde sınıflandırılmamış diğer mesleki, bilimsel ve teknik faaliyetler	13	0	1	3	1	8	0	0
M 75.00	Veterinerlik hizmetleri	2	0	0	2	0	0	0	0
N	İdari ve destek hizmet faaliyetleri	489	1	0	243	177	68	0	0
N 77.11	Motorlu hafif kara taşıtlarının ve arabaların kiralanması ve leasingi	14	0	0	10	2	2	0	0
N 77.12	Kamyonların kiralanması ve leasingi	3	0	0	1	0	2	0	0
N 77.31	Tarımsal makine ve ekipmanların kiralanması ve leasingi	1	0	0	1	0	0	0	0
N 77.32	Bina ve bina dışı inşaatlarda kullanılan makine ve ekipmanların kiralanması ve leasingi	1	0	0	1	0	0	0	0
N 78.30	Diğer insan kaynaklarının sağ.	7	0	0	5	0	2	0	0

N 79.11	Seyahat acentesi faaliyetleri	1	0	0	0	0	1	0	0
N 79.90	Diğer rezervasyon hizmetleri ve ilgili faaliyetler	2	0	0	1	0	1	0	0
N 80.10	Özel güvenlik faaliyetleri	140	1	0	21	99	19	0	0
N 80.20	Güvenlik sistemleri hizmet faaliyetleri	2	0	0	0	1	1	0	0
N 81.10	Tesis bünyesindeki kombine destek hizmetleri	29	0	0	23	5	1	0	0
N 81.21	Binaların genel temizliği	111	0	0	76	29	6	0	0
N 81.22	Diğer binave endüstriyel temizlik faaliyetleri	15	0	0	12	2	1	0	0
N 81.29	Diğer temizlik faaliyetleri	12	0	0	7	5	0	0	0
N 81.30	Çevre düzenlemesi ve bakımı faaliyetleri	52	0	0	41	8	3	0	0
N 82.11	Kombine büro yönetim hizmeti faaliyetleri	37	0	0	7	14	16	0	0
N 82.19	Fotokopi çekme, doküman hazırlama ve diğer uzmanlaşmış büro destek hizmetleri	28	0	0	11	8	9	0	0
N 82.20	Çağrı merkezlerinin faaliyetleri	2	0	0	0	0	2	0	0
N 82.92	Paketleme faaliyetleri	7	0	0	5	2	0	0	0
N 82.99	Başka yerde sınıflandırılmamış diğer işletme destek hizmet faaliyetleri	25	0	0	21	2	2	0	0
O	Kamu yönetimi ve savunma; zorunlu sosyal güvenlik	1	0	0	1	0	0	0	0
O 84.11	Genel kamu idaresi faaliyetleri	1	0	0	1	0	0	0	0
P	Eğitim	441	1	0	12	25	392	11	0
P 85.10	Okul öncesi eğitim	21	0	0	2	3	16	0	0

P 85.20	İlköğretim	39	0	0	2	5	31	1	0
P 85.31	Genel ortaöğretim	54	0	0	3	3	46	2	0
P 85.32	Teknik ve mesleki orta öğretim	2	0	0	0	0	2	0	0
P 85.42	Yükseköğretim	6	0	0	0	0	4	2	0
P 85.52	Kültürel eğitim	2	0	0	0	1	1	0	0
P 85.53	Sürücü kursu faaliyetleri	10	0	0	0	6	4	0	0
P 85.59	Başka yerde sınıflandırılmamış diğer eğitim	251	1	0	2	5	237	6	0
P 85.60	Eğitimi destekleyici faaliyetler	56	0	0	3	2	51	0	0
Q	İnsan sağlığı ve sosyal hizmet faaliyetleri	129	1	0	30	47	50	1	0
Q 86.10	Hastane hizmetleri	39	0	0	4	11	23	1	0
Q 86.21	Genel hekimlik uygulama faaliyetleri	3	0	0	1	1	1	0	0
Q 86.22	Uzman hekimlik ile ilgili uygulama faaliyetleri	15	1	0	7	5	2	0	0
Q 86.23	Dişçilik ile ilgili uygulama faaliyetleri	8	0	0	6	1	1	0	0
Q 86.90	İnsan sağlığı ile ilgili diğer hizmetler	33	0	0	7	15	11	0	0
Q 87.30	Yaşlılara ve bedensel engellilere yönelik yatılı bakım faaliyetleri	1	0	0	0	0	1	0	0
Q 87.90	Diğer yatılı bakım faaliyetleri	2	0	0	0	2	0	0	0
Q 88.10	Yaşlılar ve bedensel engelliler için barınacak yer sağlanmaksızın verilen sosyal hizmetler	5	0	0	0	2	3	0	0
Q 88.91	Çocuk gündüz bakım (kreş) faaliyetleri	16	0	0	2	9	5	0	0
Q 88.99	Başka yerde sın. Bar. yer sağlan. verilen diğer sos. Yar. Hiz.	7	0	0	3	1	3	0	0

R	Kültür, sanat eğlence, dinlence ve spor	31	0	0	10	9	12	0	0
R 90.01	Gösteri sanatları	1	0	0	0	0	1	0	0
R 90.03	Sanatsal yaratıcılık faaliyetleri	1	0	0	0	0	1	0	0
R 91.01	Kütüphane ve arşivlerin faaliyetleri	2	0	0	0	2	0	0	0
R 92.00	Kumar ve müşterek bahis faaliyetleri	8	0	0	5	3	0	0	0
R 93.11	Spor tesislerinin işletilmesi	5	0	0	0	1	4	0	0
R 93.12	Spor kulüplerinin faaliyetleri	4	0	0	2	2	0	0	0
R 93.13	Form tutma salonları ile vücut geliştirme salonları	5	0	0	0	0	5	0	0
R 93.19	Diğer spor faaliyetleri	3	0	0	3	0	0	0	0
R 93.29	Diğer eğlence ve dinlence faaliyetleri	2	0	0	0	1	1	0	0
S	Diğer hizmet faaliyetleri	316	3	0	199	77	36	1	0
S 94.11	İş ve işveren kuruluşlarının faaliyetleri	12	0	0	3	4	5	0	0
S 94.12	Profesyonel meslek kuruluşlarının faaliyetleri	2	1	0	0	0	0	1	0
S 94.99	Başka yerde sınıflandırılmamış diğer üye olunan kuruluşların faaliyetleri	5	0	0	2	3	0	0	0
S 95.12	İletişim araç ve gereçlerinin onarımı	4	0	0	2	1	1	0	0
S 95.21	Tüketici elektroniği ürünlerinin onarımı	5	0	0	3	2	0	0	0
S 95.24	Mobilyaların ve ev döşemelerinin onarımı	7	1	0	2	3	1	0	0
S 95.29	Başka yerde sınıflandırılmamış diğer kişisel eşyaların ve ev eşyalarının onarımı	2	0	0	1	1	0	0	0

S 96.01	Tekstil ve kürk ürünlerinin yıkanması ve (kuru) temizlenmesi	1	0	0	1	0	0	0	0
S 96.02	Kuaförlük ve diğer güzellik salonlarının faaliyetleri	8	0	0	5	1	2	0	0
S 96.05	Baca ve cam temizleyicileri. Haşerat. İtlaf ve dezenfeksiyon işleri	25	1	0	17	6	1	0	0
S 96.06	Halı yıkama ve temizleme işleri	8	0	0	7	1	0	0	0
S 96.09	Başka yerde sınıflandırılmamış diğer hizmet faaliyetleri	237	0	0	156	55	26	0	0
T	Hanehalklarının işverenler olarak faaliyetleri; hanehalkları tarafından kendi kullarımlarına yönelik olarak ayırım yapılmamış mal ve hizmet üretim faaliyetleri	1	0	0	1	0	0	0	0
T 98.10	Hanehalkları tarafından kendi kullarımlarına yönelik olarak üretilen ayırım yapılmamış mallar	1	0	0	1	0	0	0	0
U	Uluslararası örgütler ve temsilciliklerinin faaliyetleri	1	0	0	0	1	0	0	0
U 99.00	Uluslararası örgütler ve temsilciliklerinin faaliyetleri	1	0	0	0	1	0	0	0
GENEL TOPLAM :		6022	37	23	3074	1512	1344	32	0

Tablo 15: İşsizlerin Bekleme Sürelerine Göre Dağılımı

	0-6 Ay			6-12 Ay			12 ay ve daha üstü		
	Kadın	Erkek	Toplam	Kadın	Erkek	Toplam	Kadın	Erkek	Toplam
	5.744	9.888	15.632	4.036	8.286	12.322	11.871	22.963	34.834
Genel Toplam	62.788								

Bekleme sürelerine göre kayıtlı işsizlerin değerlendirildiği tablodan da anlaşılacağı üzere yaklaşık %25'i ilk 6 altı içerisinde işe yerleştirilirken, %55'i bir yılı aşkın sürede işe yerleştirilebilmektedir.

Tablo 16: Kamu ve Özel Sektörden Alınan Açık İşler ve İşe Yerleştirme

Meslekler	Açık İşler			İşe Yerleştirme				
	Kamu	Özel	Toplam	Kamu		Özel		Toplam
				Kadın	Erkek	Kadın	Erkek	
Nitelik Gerektirmeyen Meslekler	74	13.981	14.055	2	56	1.180	5.331	6.569
Sanatkarlar Ve İlgili İşlerde Çalışanlar	13	3.775	3.788	0	14	153	816	983
Hizmet Ve Satış Elemanları	30	3.132	3.162	3	23	497	705	1.228
Tesis Ve Makine Operatörleri Ve Montajcılar	66	1.542	1.608	1	211	89	1.110	1.411
Büro Hizmetlerinde Çalışan Elemanlar	3	1.492	1.495	2	3	198	165	368
Teknisyenler, Teknikerler Ve Yardımcı Profesyonel Meslek Mensupları	4	1.436	1.440	1	8	67	230	306
Profesyonel Meslek Mensupları	23	935	958	14	9	87	97	207

Nitelikli Tarım, Ormancılık Ve Su Ürünleri Çalışanları	45	37	82	1	42	0	18	61
Yöneticiler	0	40	40	0	0	1	5	6
Toplam	258	26.370	26.628	24	366	2.272	8.477	11.139

NOT: Veriler www.iskur.gov.tr adresinden alınacak

Özel sektör işyerlerinden alınan açık işlerin %53'ü nitelik gerektirmeyen mesleklerden oluşmaktadır. İşverenler özellikle ücret politikaları nedeniyle vasıflı işçi tercih etmektense öğretilmesi kolay işlerde vasıfsız elemanları tercih etmektedir. Teknisyenler, teknikerler ve yardımcı profesyonel meslek mensupları, profesyonel meslek mensuplarına ait açık işlerde ise işverenler hala Kurumu tercih etmemektedir. Alınan talepler doğrultusunda işe yerleştirme hizmeti sunulacağından işe yerleştirdiklerimizin büyük çoğunluğu nitelik gerektirmeyen meslek gruplarında yer almaktadır.

Tablo 17: İşe Yerleştirilenlerin Yaş ve Cinsiyete Göre Dağılımı

Toplam			15–19 Yaş Grubu			20–24 Yaş Grubu			25–29 Yaş Grubu			30–34 Yaş Grubu			35–39 Yaş Grubu			40–44 Yaş Grubu			45–64 Yaş Grubu			65+		
Kadın	Erkek	Toplam	Kadın	Erkek	Toplam	Kadın	Erkek	Toplam	Kadın	Erkek	Toplam	Kadın	Erkek	Toplam	Kadın	Erkek	Toplam	Kadın	Erkek	Toplam	Kadın	Erkek	Toplam	Kadın	Erkek	Toplam
2.296	8.843	11.139	197	569	766	533	1.591	2.124	352	1.622	1.974	332	1.406	1.738	311	1.315	1.626	270	1090	1.360	298	1.244	1.542	3	6	9

İşe yerleştirdiğimiz yaş grubunda 20-24 yaş aralığı öne çıkmaktadır. Bunu 25-29 yaş grubu ve 30-34 yaş grubu azalarak izlemektedir. Yaş ilerledikçe işe yerleştirme olanağı Kurum için azalmaktadır. İl Müdürlüğüne kayıtlı işsizlerin %18,9'u 20-24 yaş aralığında olup bunların işe yerleştirilme oranı %19'dur. Kayıtlı işsizlerin %23,6'sı 25-29 yaş aralığındaki iken bunların işe yerleştirilme oranı %17,7'de kalmaktadır.

Tablo 18: İşe Yerleştirilenlerin Eğitim Durumlarına Göre Dağılımı

Toplam			Okur Yazar Olmayan			Okur Yazar			İlköğretim			Ortaöğretim (Lise Dengi)			Ön lisans			Lisans			Yüksek lisans			Doktora		
Kadın	Erkek	Toplam	Kadın	Erkek	Toplam	Kadın	Erkek	Toplam	Kadın	Erkek	Toplam	Kadın	Erkek	Toplam	Kadın	Erkek	Toplam	Kadın	Erkek	Toplam	Kadın	Erkek	Toplam	Kadın	Erkek	Toplam
2.296	8.843	11.139	5	24	29	12	38	50	1.429	6.544	7.973	503	1.551	2.054	200	406	606	142	280	422	5	0	5	0	0	0

İşe yerleştirilenlerin eğitim durumuna göre dağılımına bakıldığında ilköğretim mezunları ilk sırada yer alırken, bunu lise ve dengi eğitim düzeyi ile ön lisans mezunları izlemektedir. Kayıtlarımızın %48,5'i ilköğretim mezunu iken işe yerleşenlerin %71,5'i ilkokulu mezunudur. Lise ve dengi okul mezunlarının kayıtlı işsizler içindeki oranı %26,13 iken işe yerleştirilme oranları %18,4'te kalmaktadır.

Tablo 19: İŖe YerleŖtirilenlerin Sektörel Dağılımı

Ekonomik Faaliyet Grubu	KarŖılanan Açık İŖ		
	Kamu	Özel	Toplam
Tarım, Ormancılık ve Balıkçılık	77	82	159
Sanayi	70	3.262	3.330
Madencilik ve taŖ ocakçılığı	2	139	139
İmalat	21	3.018	3.039
Elektrik, gaz, buhar ve iklimlendirme üretimi ve dağıtımı	11	88	99
Su temini; kanalizasyon, atık yönetimi ve iyileŖtirme faaliyetleri	36	17	53
İnŖaat	17	1.266	1.283
Hizmetler	228	6.139	6.367
Toptan ve perakende ticaret; motorlu kara taŖıtlarının ve motosikletlerin onarımı	0	926	926
UlaŖtırma ve depolama	12	959	971
Konaklama ve yiyecek hizmeti faaliyetleri	0	174	174
Bilgi ve iletiŖim	3	53	56
Finans ve sigorta faaliyetleri	0	11	11
Gayrimenkul faaliyetleri	0	0	0
Mesleki, bilimsel ve teknik faaliyetler	0	113	113
İdari ve destek hizmet faaliyetleri	0	889	889
Kamu yönetimi ve savunma; zorunlu sosyal güvenlik	0	190	190
Eğitim	0	78	78
İnsan saėlığı ve sosyal hizmet faaliyetleri	0	107	107
Kültür, sanat eėlence, dinlence ve spor	11	20	31
Diėer hizmet faaliyetleri	202	2.619	2.821
Hanehalklarının iŖverenler olarak faaliyetleri; hane.ı tarafından kendi kullanımlarına yönelik olarak ayırım yapılmamıŖ mal ve hizmet ür.	0	0	0
Uluslararası örgütler ve temsilciliklerinin faaliyetleri	0	0	0
Genel Toplam :	390	10.749	11.139

İlimizde istihdamın sektörel dağılımı hizmetler, tarım, sanayi olarak sıralanmakta iken, İl Müdürlüėünün iŖe yerleŖtirilmesinin sektörel dağılımı hizmet, sanayi, inŖaat ve tarım olarak sıralanmaktadır.

Tablo 20: Özel Sektör Bazında Açılan-Kapanan İŖyerlerinin Sayısı

	10+	50+
Açılan İŖyeri Sayısı	20	79
Kapanan İŖyeri Sayısı	5	1

Açılana kapanan iŖyeri kayıtları İl Müdürlüėü verilerinden alınmıŖ olup, idari kayıttır.

Tablo 21: İŞKUR İl Müdürlüğünün İlde İşe Yerleşenler Üzerindeki Etki Oranı

Aylar	Ocak	Şubat	Mart	Nisan	Mayıs	Haziran	Temmuz	Ağustos	Eylül	Ekim	Kasım	Aralık	Toplam
İşe Yerleştirme Sayısı	19.837	9.906	11.344	13.414	10.995	12.271	8.527	12.788	12.426	9.149	7.228	-	
Kurum Tarafından İşe Yerleştirme Sayısı	1.444	994	704	729	1.163	749	1.008	723	1.335	567	475	858	10.749
Etki Oranı	7,28	10,03	6,21	5,43	10,58	6,1	11,82	5,65	10,74	6,2	6,57	-	

Etki Oranı Konya İl Müdürlüğü tarafından özel sektörde işe yerleştirilenlerin Konya İlinde işe yerleşenlere oranlanması sonucu bulunan bir rakam olup, İl Müdürlüğünün özel işe yerleştirmedeki yerini gösteren önemli bir veridir. Aralık 2014 verilerine ulaşamadığından 2014 yılı ile ilgili bir değerlendirme yapılamamıştır. Ancak 11 aylık dönemin ortalamasına bakıldığında %7,8'dir.

3. EĞİTİM

Tablo 22:Genel, Mesleki ve Teknik Ortaöğretim Verileri

İlköğretim				Ortaöğretim							Ortaöğretim				Yeni mezunlardan, herhangi bir ildeki Üniversite veya yüksek okula kayıt olan						Farklar Toplamı			
Mezuniyet Yılı	Mezun Sayısı			Kayıt Yılı	Yeni Kayıt Sayısı			Fark (i.ö)			Mezuniyet Yılı	Mezun Sayısı			Kayıt Yılı	Yeni Kayıt Sayısı			Fark (o.ö)					
	Kadın	Erkek	Toplam		Kadın	Erkek	Toplam	Kadın	Erkek	Toplam		Kadın	Erkek	Toplam		Kadın	Erkek	Toplam	Kadın	Erkek	Toplam	Kadın	Erkek	Toplam
2010	17.290	18.339	35.629	2010	12.942	14.113	27.055	4.348	4.226	8.574	2010	8.410	8.890	17.300	2010			9.215			8.085			16.659
2011	17.737	18.742	36.479	2011	13.579	14.617	28.196	4.158	4.125	8.283	2011	9.333	9.578	18.911	2011			10.064			8.847			17.130
2012	17.738	18.999	36.737	2012	15.317	16.956	32.273	2.421	2.043	4.464	2012	9.759	9.533	19.292	2012			11.061			8.231			12.695
2013	17.766	18.775	36.541	2013	15.364	16.352	31.716	2.402	2.423	4.825	2013	9.902	9.598	19.500	2013			11.779			7.721			12.546
2014	17.619	18.180	35.799	2014	17.546	18.270	35.816	73	-90	-17	2014	10.141	9.584	19.725	2014			9.409			10.316			10.299

Fark (i.ö)= İlk öğretim mezunu-ortaöğretim yeni kayıt sayısı

Fark (o.ö)= Ortaöğretim mezunu-Yeni mezunlardan, herhangi bir ildeki Üniversite veya yüksek okula kaydolan

Tablo 23: Bölümler İtibarıyla Yüksek Okulda Kayıtlı ve Mezun Öğrenci Sayısı

2012-2013 EĞİTİM YILI

YÜKSEKOKUL	BÖLÜM	YENİ KAYIT		TOPLAM ÖĞRENCİ SAYISI			MEZUN SAYISI	
	PROGRAM	Kız	Erkek	Kız	Erkek	TOP.	Kız	Erkek
AKÖREN ALİ RIZA ERCAN MESLEK YÜKSEKOKULU	Bilgisayar Programcılığı	36	45	82	136	218	18	44
	Bilgisayar Programcılığı (İÖ)	15	54	35	126	161	13	31
	Muhasebe ve Vergi Uygulama	50	21	101	74	175	38	24
	Muhasebe ve Vergi Uygul (İÖ)	14	12	33	43	76	13	22
	Elektronik Teknolojisi	3	39	8	116	124	5	19
	Dış Ticaret (İ.Ö.)	35	38	35	38	73	0	0
	İşletme Yönetimi	43	30	94	73	167	14	19
	İşletme Yönetimi (İÖ)	11	11	39	36	75	4	10
	Dış Ticaret	49	25	81	60	141	0	0
	NORMAL ÖĞRETİM	181	160	366	459	825	75	106
	İKİNCİ ÖĞRETİM	75	115	142	243	385	30	63
	TOPLAM	256	275	508	702	1210	105	169
AKŞEHİR MESLEK YÜKSEKOKULU	İşletme Yönetimi	37	28	79	57	136	45	40
	İşletme Yönetimi (İÖ)	16	21	37	57	94	17	11
	Maliye	48	27	92	71	163	42	14
	Maliye (İÖ)	46	29	88	72	160	34	30
	Muhasebe ve Vergi Uyg.	43	22	97	58	155	35	18
	Muhasebe ve Vergi Uyg. (İÖ)	16	21	32	39	71	12	16
	Turizm ve Seyahat Hizmetleri	12	23	31	63	94	17	11
	Ağırlama Hizmetleri			0	0	0	43	45
	Turizm ve Seyahat Hizmetleri İ.Ö.	11	21	11	21	32		
	Turizm ve Otel İşletmeciliği	31	40	60	75	135		
	Bankacılık ve Sigortacılık	39	19	39	19	58		
	NORMAL ÖĞRETİM	210	159	398	343	741	182	128
	İKİNCİ ÖĞRETİM	89	92	168	189	357	63	57
	TOPLAM	299	251	566	532	1098	245	185
BEYŞEHİR ALİ AKKANAT MESLEK YÜKSEKOKULU	İşletme Yönetimi	59	40	137	112	249	28	20
	İşletme Yönetimi (İÖ)	29	17	56	46	102	16	19
	Muhasebe ve Vergi uyg.	56	41	138	125	263	21	26

	Muhasebe ve Vergi Uyg.i.Ö	23	9	49	41	90	13	11
	Turizm ve Seyahat Hizm.	22	25	69	84	153	5	10
	Turizm Rehberliği	4	13	18	25	43	14	5
	Dış Ticaret	36	21	71	61	132	9	13
	Dış Ticaret İ.Ö.	28	30	49	55	104		
	Turizm ve Otel İşletmeciliği	40	52	115	165	280	21	28
	Turizm ve Otel İşletme İ.Ö.	8	23	38	85	123	28	37
	Pazarlama	7	17	12	35	47		
	NORMAL ÖĞRETİM	224	209	560	607	1167	98	102
	İKİNCİ ÖĞRETİM	88	79	192	227	419	57	67
	TOPLAM	312	288	752	834	1586	155	169
BOZKIR MESLEK YÜKSEKOKULU	Bilgisayar Programcılığı	54	99	151	306	457	44	59
	Bilgisayar Programcılığı İ.Ö.	35	63	58	176	234	18	64
	Elektrik	1	44	1	127	128	1	39
	NORMAL ÖĞRETİM	55	143	152	433	585	45	98
	İKİNCİ ÖĞRETİM	35	63	58	176	234	18	64
	TOPLAM	90	206	210	609	819	63	162
GÜNEYSİNIR MESLEK YÜKSEKOKULU	Harita-Kadastro	28	53	64	122	186	30	53
	Harita-Kadastro(İÖ)	26	56	42	141	183	15	55
	Bilgisayar Programcılığı	21	59	44	158	202	24	56
	NORMAL ÖĞRETİM	49	112	108	280	388	54	109
	İKİNCİ ÖĞRETİM	26	56	42	141	183	15	55
	TOPLAM	75	168	150	421	571	69	164
CİHANBEYLİ MESLEK YÜKSEKOKULU	Makine		51	3	165	168		29
	Muhasebe ve Vergi uyg.	31	6	105	97	202	39	14
	Endüstriyel Kalıpcılık		28	0	94	94	2	11
	Pazarlama			21	36	57	8	12
	NORMAL ÖĞRETİM	31	85	129	392	521	49	66
	TOPLAM	31	85	129	392	521	49	66
ÇUMRA MESLEK YÜKSEKOKULU	Şeker Teknolojisi	13	11	27	37	64	20	11
	Organik Tarım	20	10	38	41	79	14	15
	Makine, Resim ve Konstrük.	1	40	1	40	41		
	Gaz ve Tesisatı Teknolojisi		31	0	70	70		28
	Gaz ve Tesisatı Teknolojisi (İ.Ö)			0	4	4		
	Gıda Teknolojisi	29	9	29	9	38		
	Süs Bitkileri Yetiştiriciliği			12	17	29	19	32

	Tıbbi ve Aromatik Bitkiler	55	5	133	27	160	28	7
	Tıbbi ve Aromatik Bitkiler İÖ			16	13	29	23	13
	NORMAL ÖĞRETİM	118	106	240	241	481	81	93
	İKİNCİ ÖĞRETİM	0	0	16	17	33	23	13
	TOPLAM	118	106	256	258	514	104	106
DOĞANHİSAR MESLEK YÜKSEKOKULU	Muhasebe ve Vergi Uyg.	16	14	33	39	72	25	10
	Bilgisayar Programcılığı	10	41	25	79	104	8	39
	İşletme Yönetimi	12	13	30	28	58	24	13
	Bankacılık ve Sigortacılık	37	10	64	32	96	22	17
	TOPLAM	75	78	152	178	330	79	79
SARAYÖNÜ MESLEK YÜKSEKOKULU	Gıda Teknolojisi	36	12	97	39	136	33	8
	Organik Tarım	8	23	29	68	97	18	15
	Çevre Koruma ve Kontrol	15	6	19	32	51	16	16
	Bilgisayar Programcılığı	17	33	37	99	136	11	26
	Bilgisayar Programcılığı İÖ	9	33	22	71	93	6	19
	Bahçe Tarımı	4	12	8	42	50	19	28
	Tohumculuk	4	6	20	45	65	12	24
	Tarımsal Ürünler Mh.ve Dep.Tk.			7	23	30	11	18
	NORMAL ÖĞRETİM	84	92	217	348	565	120	135
	İKİNCİ ÖĞRETİM	9	33	22	71	93	6	19
	TOPLAM	93	125	239	419	658	126	154
HADİM MESLEK YÜKSEKOKULU	Dış Ticaret (İ.Ö)	35	46	44	57	101		
	Harita-Kadastro	32	47	55	112	167	27	50
	Harita-Kadastro (İÖ)	30	50	45	134	179	20	59
	Makine-Resim-Konstr.	5	22	26	59	85	8	16
	Dış Ticaret	41	34	84	69	153	11	8
	NORMAL ÖĞRETİM	78	103	165	240	405	46	74
	İKİNCİ ÖĞRETİM	65	96	89	191	280	20	59
	TOPLAM	143	199	254	431	685	66	133
ILGIN MESLEK YÜKSEKOKULU	Makine		57	4	163	167	7	90
	Bilgisayar Programcılığı	21	60	58	198	256	26	40
	Bilgisayar Programc. (İ.Ö)	11	29	23	102	125	19	34
	Elektrik		39	0	140	140		16
	Elektrik İ.Ö.			0	6	6		
	Elektronik Teknolojisi	2	39	6	121	127	3	18
	NORMAL ÖĞRETİM	23	195	68	622	690	36	164

	İKİNCİ ÖĞRETİM	11	29	23	108	131	19	34
	TOPLAM	34	224	91	730	821	55	198
HUĞLU MESLEK YÜKSEKOKULU	Bilgisayar Programcılığı	27	63	61	158	219	13	47
	Makine	1	57	2	179	181	2	48
	Makine-Resim-Konstr.	4	26	9	48	57	14	20
	NORMAL ÖĞRETİM	32	146	72	385	457	29	115
	İKİNCİ ÖĞRETİM	0	0	0	0	0	0	0
	TOPLAM	32	146	72	385	457	29	115
KADINHANI FAİK İÇİL MESLEK YÜKSEKOKULU	Bilgisayar Programcılığı	15	44	45	89	134	22	32
	Bilgisayar Programcılığı İ.Ö	17	18	32	49	81	12	31
	İşletme Yönetimi	17	22	33	50	83	15	30
	Bilgisayar Teknolojisi	11	17	11	17	28		
	Mekatronik	1	37	1	97	98		33
	İnşaat Teknolojisi	4	28	12	76	88	8	53
	Lojistik	17	23	17	23	40		
	Harita-Kadastro	23	66	54	151	205	36	54
	Harita-Kadastro(İÖ)	25	64	57	142	199	19	68
	Doğalgaz ve Tesisatı Teknolojisi		43	0	43	43		
	Gaz ve Tesisat Teknolojisi İÖ			0	0	0		13
	Yerel Yönetimler	42	35	84	73	157	33	42
	Yerel Yönetimle (İ.Ö)	40	35	76	79	155	41	39
	Dış Ticaret	20	19	39	42	81		
	Gaz ve Tesisat Teknolojisi			1	64	65	4	123
	Yapı Denetimi	7	22	7	22	29		
	NORMAL ÖĞRETİM	157	356	304	747	1051	118	367
	İKİNCİ ÖĞRETİM	82	117	165	270	435	72	151
	TOPLAM	239	473	469	1017	1486	190	518
HUKUK FAKÜLTESİ ADALET MESLEK YÜKSEKOKULU	Adalet	64	37	142	139	281	46	40
	Adalet (İ.Ö)	63	38	135	112	247	49	57
	NORMAL ÖĞRETİM	64	37	142	139	281	46	40
	İKİNCİ ÖĞRETİM	63	38	135	112	247	49	57
	TOPLAM	127	75	277	251	528	95	97
SEYDİŞEHİR MESLEK YÜKSEKOKULU	Bilgisayar Programcılığı	40	43	76	137	213	30	64
	Bilgisayar Programcılığı İ.Ö	17	59	35	132	167	22	40
	Elektrik		80	0	226	226	2	94

	Elektrik(iÖ)		40	1	72	73	1	30
	Otomotiv Teknolojisi		80	0	224	224		80
	Makine		80	4	218	222	4	49
	Makine(iÖ)	1	49	3	82	85	2	24
	İşletme Yönetimi	45	34	89	85	174	19	22
	İşletme Yönetimi İ.Ö.	14	16	19	22	41		
	Grafik Tasarımı	38	10	72	29	101	37	4
	Grafik Tasarımı İ.Ö.	33	15	62	36	98		
	NORMAL ÖĞRETİM	123	327	241	919	1160	92	313
	İKİNCİ ÖĞRETİM	65	179	120	344	464	25	94
	TOPLAM	188	506	361	1263	1624	117	407
KARAPINAR AYDOĞANLAR MESLEK YÜKSEKOKULU	Büyük ve Küçük Baş.Hy.Y.	1	17	2	45	47	1	13
	Süt ve Ürünleri Teknolojisi	13	12	55	39	94	24	10
	Gıda Teknolojisi	37	13	87	31	118	26	8
	Yerel Yönetimler	47	31	92	65	157	33	43
	Et ve Ürünleri Teknolojisi	3	2	9	26	35	7	37
	Gıda Kalite Kontrolü ve Analizi	41	9	41	9	50		
	Yerel Yönetimler İ.Ö.	44	33	44	33	77		
	NORMAL ÖĞRETİM	142	84	286	215	501	91	111
	İKİNCİ ÖĞRETİM	44	33	44	33	77	0	0
	TOPLAM	186	117	330	248	578	91	111
KULU MESLEK YÜKSEKOKULU	Bilgisayar Programcılığı	39	40	62	112	174	22	46
	Bilgisayar Programcılığı İ.Ö	12	28	21	54	75	13	35
	Elektrik		39	1	109	110	3	33
	Dış Ticaret	33	13	53	62	115	20	15
	NORMAL ÖĞRETİM	72	92	116	283	399	45	94
	İKİNCİ ÖĞRETİM	12	28	21	54	75	13	35
	TOPLAM	84	120	137	337	474	58	129
EREĞLİ KEMAL AKMAN MESLEK YÜKSEKOKULU	Bilgisayar Programcılığı	31	25	94	164	258	13	24
	Bilgisayar Programcılığı İ.Ö	14	40	45	101	146	3	10
	Elektrik		42	0	151	151		15
	Elektrik İ.Ö.			0	26	26	2	24
	İnşaat Teknolojisi	3	26	10	63	73	4	18
	Tekstil Teknolojisi İ.Ö.			3	0	3	5	
	Makine		69	1	190	191	2	29
	Makine(iÖ)		66	0	72	72		9

	Tekstil Teknolojisi	28	8	111	23	134	59	17
	Giyim Üretim Teknolojisi	36	1	36	1	37		
	Elektronik Haberleşme Tekn.	1	44	5	150	155	1	43
	Elektronik Haberleşme Tekn. İ.Ö.			0	2	2	1	8
	Muhasebe ve Vergi Uyg.	23	15	47	42	89	18	15
	İşletme Yönetimi	18	18	41	45	86	22	10
	Mekatronik		39	0	136	136		19
	NORMAL ÖĞRETİM	140	287	345	965	1310	119	190
	İKİNCİ ÖĞRETİM	14	106	48	201	249	11	51
	TOPLAM	154	393	393	1166	1559	130	241
SİLİFKE-TAŞUCU MESLEK YÜKSEKOKULU	İnşaat Teknolojisi	5	35	17	87	104	1	3
	İnşaat Teknolojisi (İÖ)	5	33	6	68	74		4
	Elektronik Teknolojisi		38	1	123	124		9
	Elektronik Teknolojisi (İÖ)		38	4	74	78	1	10
	Bahçe Tarımı	3	24	20	54	74	15	28
	Bahçe Tarımı (İÖ)			5	18	23	5	16
	Yerel Yönetimler	13	16	31	36	67	8	11
	Turizm ve Sey. Hizm.	20	33	53	86	139	11	19
	Turizm ve Sey.Hizm.(İÖ)	11	32	30	73	103	11	24
	Turizm Rehberliği			15	27	42	17	15
	Turizm Rehberliği(İÖ)			4	6	10	10	4
	Turizm ve Otel İşl.	33	24	65	87	152	4	23
	Turizm ve Otel İşl.(İÖ)	21	36	34	84	118	3	14
	Dış Ticaret	24	36	62	109	171	21	39
	Dış ticaret İ.Ö	22	38	51	86	137	22	26
	NORMAL ÖĞRETİM	98	206	264	609	873	77	147
	İKİNCİ ÖĞRETİM	59	177	134	409	543	52	98
	TOPLAM	157	383	398	1018	1416	129	245
SOSYAL BİLİMLER MESLEK YÜKSEKOKULU	Bankacılık ve Sigortacılık	45	33	105	118	223	40	53
	Bankacılık ve Sigorta.(İÖ)	40	36	93	87	180	32	34
	Büro Yönetimi ve Yön. Ast.	38	34	117	114	231	49	38
	Büro Yönetimi ve Yön. Ast.(İÖ)	49	26	93	52	145		
	Dış Ticaret	31	46	84	166	250	15	46
	Dış Ticaret (İÖ)	32	43	67	116	183	30	38
	Halkla İlişkiler ve Tanıtım	68	17	154	47	201	45	21
	Halkla İlişkiler ve Tanıtım (İÖ)	50	33	103	77	180	51	27

	İşletme Yönetimi	46	107	141	354	495	36	98
	İşletme Yönetimi (İ.Ö)	70	80	147	224	371	50	67
	Muhasebe ve Vergi Uyg.	71	85	178	290	468	46	94
	Muhasebe ve Vergi Uyg (İ.Ö.)	78	74	181	207	388	54	57
	Pazarlama	47	96	112	256	368	36	69
	Pazarlama(İ.Ö.)	44	94	92	275	367	40	53
	Turizm Rehberliği	14	15	43	50	93	33	10
	Lojistik	33	66	68	126	194		
	Turizm ve Otel İşletmeciliği	45	28	150	125	275	15	37
	Turizm ve Otel İşl.(İÖ)	31	41	58	125	183	23	35
	Lojistik İ.Ö.	41	59	41	59	100		
	NORMAL ÖĞRETİM	438	527	1152	1646	2798	315	466
	İKİNCİ ÖĞRETİM	435	486	882	1226	2108	287	316
	TOPLAM	873	1013	2034	2872	4906	602	782
SAĞLIK HİZMETLERİ MESLEK YÜKSEKOKULU	Tıbbi Laboratuvar Tekn.	28	12	87	45	132	23	13
	Tıbbi Laboratuvar Tekn. (İÖ)	20	19	56	59	115	14	12
	Tıbbi Görüntüleme Tekn.	12	28	58	68	126	22	5
	Tıbbi Görüntüleme Tekn. İ.Ö	8	32	41	53	94	10	26
	Anestezi	29	10	98	19	117	24	
	Çocuk Gelişimi	41		87	0	87	43	
	Çocuk Gelişimi (İ.Ö.)	40		91	0	91	34	
	Yaşlı Bakımı	24	14	24	14	38		
	Tıbbi Tanıtım ve Pazarlama			32	45	77	5	10
	NORMAL ÖĞRETİM	134	64	386	191	577	117	28
	İKİNCİ ÖĞRETİM	68	51	118	112	300	58	38
	TOPLAM	202	115	504	303	877	175	66
TEKNİK BİLİMLER MESLEK YÜKSEKOKULU	Bilgisayar Programcılığı	11	51	63	203	266	32	51
	Bilgisayar Programcılığı (İÖ)	26	33	65	92	157	11	14
	Elektronik Haberleşme Tekno.		30	3	116	119	3	34
	Elektronik Haberleşme Tekn. (İÖ)		34	1	88	89		3
	Gıda Teknolojisi	26	4	79	17	96	36	1
	Gıda Teknolojisi (İ.Ö.)	23	9	48	24	72	25	9
	Elektrik		65	1	214	215		42
	Elektrik (İÖ)		59	4	200	204		33
	Elektronik Teknolojisi		30	1	122	123		36
	Elektronik Teknolojisi (İÖ)		31	0	85	85		14

	Kimya Teknolojisi	17	13	41	67	108	18	14
	Kimya Teknolojisi (İÖ)	20	10	41	36	77	10	
	Mobilya Dekorasyon		30	0	83	83		30
	Mobilya Dekorasyon (İÖ)		31	6	70	76	2	17
	Harita ve Kadastro	6	24	14	85	99	3	21
	Harita ve Kadastro(İÖ)	5	24	15	65	80	6	18
	İklimlendirme ve Soğut. Tekn.		30	0	123	123		35
	İklimlendirme ve Soğut. Tekn (İÖ)		31	2	66	68	2	18
	İnşaat Teknolojisi	13	17	20	65	85	1	12
	İnşaat Teknolojisi (İÖ)	5	26	12	74	86	3	8
	Kontrol ve Otomasyon Tekn.		30	1	95	96		63
	Kontrol ve Otomasyon Tekn. İÖ		33	1	71	72	1	15
	Makine		75	0	301	301	1	70
	Makine(İÖ)	1	75	3	233	236		48
	Makine-Resim ve Konstrük.	1	29	8	114	122	4	14
	Makine-Resim ve Konstrük.(İÖ)		30	1	86	87	2	14
	Yapı Yalıtım Teknolojisi	5	25	5	25	30		
	Tarım Makineleri		30	0	75	75	2	32
	Ayakkabı Tasarım ve Üretim	19	10	38	47	85	6	13
	Basım ve Yayın Teknolojileri	13	18	36	49	85	19	11
	Basım ve Yayın Teknolojileri (İÖ)	10	20	26	44	70	10	13
	NORMAL ÖĞRETİM	111	511	310	1801	2111	125	479
	İKİNCİ ÖĞRETİM	90	446	225	1234	1459	72	224
	TOPLAM	201	957	535	3035	3570	197	703
TAŞKENT MESLEK YÜKSEKOKULU	Dış Ticaret	14	12	14	12	26		
	Harita ve Kadastro	8	19	9	19	28		
	NORMAL ÖĞRETİM	22	31	23	31	54	0	0
	TOPLAM	22	31	23	31	54	0	0
NORMAL ÖĞRETİM TOPLAMI		2661	4110	6196	12074	18270	2039	3504
İKİNCİ ÖĞRETİM TOPLAMI		1330	2224	2644	5358	8002	890	1495
GENEL TOPLAM		3991	6334	8840	17432	26272	2929	4999

YÜKSEKOKUL	BÖLÜM	YENİ KAYIT		TOPLAM ÖĞRENCİ SAYISI			MEZUN SAYISI	
	PROGRAM	Kız	Erkek	Kız	Erkek	TOP.	Kız	Erkek
AKÖREN ALİ RIZA ERCAN MESLEK YÜKSEKOKULU	Bilgisayar Programcılığı	23	57	66	160	226	31	29
	Dış Ticaret	55	23	116	68	184	43	31
	Elektronik Teknolojisi		39	3	129	132		15
	İşletme Yönetimi	22	14	79	67	146	41	15
	Muhasebe ve Vergi Uygulama	28	22	106	75	181	42	21
	Bilgisayar Programcılığı (İÖ)	3	4	27	84	111	12	41
	Dış Ticaret (İ.Ö.)	5	5	61	50	111	28	21
	İşletme Yönetimi (İÖ)			23	14	37	10	6
	Muhasebe ve Vergi Uygul (İÖ)			24	25	49	9	7
	BİRİNCİ ÖĞRETİM	128	155	370	499	869	157	111
	İKİNCİ ÖĞRETİM	8	9	135	173	308	59	75
	TOPLAM	136	164	505	672	1.177	216	186
AKŞEHİR MESLEK YÜKSEKOKULU	Bankacılık ve Sigortacılık	36	25	75	57	132	32	8
	İşletme Yönetimi	44	25	96	67	163	33	21
	Maliye	42	38	105	78	183	45	32
	Muhasebe ve Vergi Uyg.	28	28	95	63	158	34	21
	Turizm ve Otel İşletmeciliği	15	26	61	96	157	31	32
	Turizm ve Seyahat Hizmetleri	14	20	37	52	89	12	22
	Muhasebe ve Vergi Uyg. (İÖ)		1	21	11	32	11	19
	İşletme Yönetimi (İÖ)			13	19	32	15	18
	Turizm ve Otel İşletmeciliği İ.Ö.			4	4	8		2
	Maliye(İÖ)	42	37	108	72	180	45	28
	Turizm ve Seyahat Hizmetleri İ.Ö.		2	10	19	29	4	8
	BİRİNCİ ÖĞRETİM	179	162	469	413	882	187	136
	İKİNCİ ÖĞRETİM	42	40	156	125	281	75	75
	TOPLAM	221	202	625	538	1.163	262	211
BEYŞEHİR ALİ AKKANAT MESLEK YÜKSEKOKULU	Bankacılık ve Sigortacılık	18	22	43	37	80		
	Dış Ticaret	40	28	91	74	165	23	24
	İşletme Yönetimi	44	25	136	115	251	54	25
	Muhasebe ve Vergi uyg.	63	31	183	120	303	34	22
	Pazarlama	7	11	15	46	61	5	8
	Turizm Rehberliği	12	26	32	53	85	4	6
	Turizm ve Otel İşletmeciliği	22	27	123	158	281	19	27
	Turizm ve Seyahat Hizm.	12	15	63	79	142	14	15
	Lojistik	19	19	18	18	36		
	Bankacılık ve Sigortacılık İ.Ö.	22	18	21	18	39		

	Diş Ticaret İ.Ö.	4	9	60	68	128	13	10
	İşletme Yönetimi (İÖ)	2	2	45	57	102	12	9
	Muhasebe ve Vergi Uyg.İ.Ö	3	2	39	36	75	8	7
	Turizm Rehberliği (İÖ)			6	6	12		
	Turizm ve Otel İşletme.İ.Ö.	4	4	43	61	104	1	7
	BİRİNCİ ÖĞRETİM	237	204	704	700	1.404	153	127
	İKİNCİ ÖĞRETİM	35	35	214	246	460	34	33
	TOPLAM	272	239	918	946	1.864	187	160
BOZKIR MESLEK YÜKSEKOKULU	Bilgisayar Programcılığı	43	102	129	251	380	38	85
	Elektrik		56	0	139	139	1	45
	Mimarî Restorasyon	37	19	35	18	53		
	Bilgisayar Programcılığı İ.Ö.	6	6	24	75	99	29	46
	BİRİNCİ ÖĞRETİM	80	177	164	408	572	39	130
	İKİNCİ ÖĞRETİM	6	6	24	75	99	29	46
	TOPLAM	86	183	188	483	671	68	176
GÜNEYSINIR MESLEK YÜKSEKOKULU	Harita-Kadastro	34	45	71	126	197	22	42
	Bilgisayar Programcılığı	10	31	43	148	191	23	54
	Harita-Kadastro (İÖ)	31	47	68	137	205	17	47
	Bilgisayar Programcılığı (İ.Ö)			0	0	0		
	BİRİNCİ ÖĞRETİM	44	76	114	274	388	45	96
	İKİNCİ ÖĞRETİM	31	47	68	137	205	17	47
	TOPLAM	75	123	182	411	593	62	143
CİHANBEYLİ MESLEK YÜKSEKOKULU	Makine		49	3	190	193		24
	Muhasebe ve Vergi uyg.	15	9	83	72	155	34	18
	Endüstriyel Kalıpcılık		13	0	81	81		22
	Pazarlama			5	17	22	2	4
	Makine İ.Ö.			1	6	7		
	Endüstriyel Kalıpcılık İ.Ö.			0	3	3		
	Muhasebe ve Vergi Uyg.İ.Ö			6	10	16	2	1
	BİRİNCİ ÖĞRETİM	15	71	91	360	451	36	68
	İKİNCİ ÖĞRETİM	0	0	7	19	26	2	1
	TOPLAM	15	71	98	379	477	38	69
ÇUMRA MESLEK YÜKSEKOKULU	Şeker Teknolojisi			1	9	10	13	7
	Organik Tarım	17	19	43	60	103	12	5
	Makine, Resim ve Konstrük.	2	37	5	95	100		10
	Gaz ve Tesisatı Teknolojisi		30	0	71	71		25
	Gıda Teknolojisi	30	10	59	20	79	25	4
	Süs Bitkileri Yetiştiriciliği			3	9	12	3	1
	Peyzaj ve Süs Bitkileri	7	8	25	11	36		
	Tıbbi ve Aromatik Bitkiler	30	6	138	23	161	31	9
	Laboratuvar Teknolojisi	28	12	28	12	40		
	Cografi Bilgi Sistemleri	14	25	14	24	38		
	Organik Tarım (İ.Ö)		3	0	3	3		

	Tıbbi ve Aromatik Bitkiler İÖ	1	2	19	7	26		1
	Makine-Resim-Konstr. İ.Ö.		5	0	5	5		
	BİRİNCİ ÖĞRETİM	128	147	316	334	650	84	61
	İKİNCİ ÖĞRETİM	1	10	19	15	34	0	1
	TOPLAM	129	157	335	349	684	84	62
DOĞANHİSAR MESLEK YÜKSEKOKULU	Muhasebe ve Vergi Uyg.	8	10	33	39	72	12	11
	Bilgisayar Programcılığı	15	32	33	88	121	9	36
	İşletme Yönetimi	10	8	40	21	61	13	9
	Bankacılık ve Sigortacılık	35	15	77	39	116	28	6
	Bankacılık ve Sigortacılık İ.Ö.	32	14	32	14	46		
	BİRİNCİ ÖĞRETİM	100	79	183	187	370	62	62
	İKİNCİ ÖĞRETİM	32	14	32	14	46	0	0
	TOPLAM	132	93	215	201	416	62	62
SARAYÖNÜ MESLEK YÜKSEKOKULU	Bahçe Tarımı			14	32	46	1	2
	Bilgisayar Programcılığı	15	43	49	138	187	28	10
	Çevre Koruma ve Kontrol	11	9	20	25	45	14	4
	Gıda Teknolojisi	37	10	99	29	128	40	11
	Organik Tarım	2	12	21	65	86	7	11
	Tarımsal Ürünler Mh.ve Dep.Tk.			0	13	13		4
	Tohumculuk		12	9	38	47	6	7
	Fidan Yetiştiriciliği	7	18	7	18	25		
	Bilgisayar Programcılığı İÖ	1	2	13	50	63	17	19
	Gıda Teknolojisi İÖ	4	2	20	6	26		
	BİRİNCİ ÖĞRETİM	72	104	219	358	577	96	49
	İKİNCİ ÖĞRETİM	5	4	33	56	89	17	19
	TOPLAM	77	108	252	414	666	113	68
HADİM MESLEK YÜKSEKOKULU	Dış Ticaret	42	37	93	76	169	38	31
	Harita-Kadastro	31	48	65	111	176	31	49
	Makine-Resim-Konstr.	1	8	11	52	63	2	15
	Dış Ticaret (İ.Ö)	4	3	52	39	91	27	37
	Harita-Kadastro (İÖ)	26	53	54	130	184	26	55
	BİRİNCİ ÖĞRETİM	74	93	169	239	408	71	95
	İKİNCİ ÖĞRETİM	30	56	106	169	275	53	92
	TOPLAM	104	149	275	408	683	124	187
ILGIN MESLEK YÜKSEKOKULU	Bilgisayar Programcılığı	17	61	60	207	267	16	31
	Elektrik		41	0	153	153		31
	Elektronik Teknolojisi	1	40	5	118	123	2	22
	Makine		67	2	188	190		34
	Mekatronik		41	0	69	69		
	Makine(İÖ)			0	7	7		1
	Bilgisayar Programc. (İ.Ö)	1	2	11	53	64	7	25
	BİRİNCİ ÖĞRETİM	18	250	67	735	802	18	118

	İKİNCİ ÖĞRETİM	1	2	11	60	71	7	26
	TOPLAM	19	252	78	795	873	25	144
HUĞLU MESLEK YÜKSEKOKULU	Bilgisayar Programcılığı	25	22	63	147	210	19	43
	Makine		55	1	169	170		28
	Makine-Resim-Konstr.		11	4	58	62	2	16
	Makine İ.Ö.		5	0	20	20	1	2
	Bilgisayar Programcılığı İ.Ö.		3	0	3	3		
	BİRİNCİ ÖĞRETİM	25	88	68	374	442	21	87
	İKİNCİ ÖĞRETİM	0	8	0	23	23	1	2
	TOPLAM	25	96	68	397	465	22	89
KADINHANI FAİK İÇİL MESLEK YÜKSEKOKULU	Bilgisayar Programcılığı	27	44	51	118	169	11	26
	Bilgisayar Teknolojisi	5	22	10	44	54	11	17
	Dış Ticaret	36	14	62	38	100	19	21
	Doğalgaz ve Tesisatı Teknolojisi	1	38	4	153	157		21
	Gaz ve Tesisat Teknolojisi			0	0	0		
	Harita-Kadastro	32	57	66	138	204	21	52
	İnşaat Teknolojisi	12	23	20	81	101	3	25
	İşletme Yönetimi	5	15	33	47	80	15	17
	Lojistik	15	21	37	42	79	16	17
	Mekatronik		39	1	92	93	1	36
	Yapı Denetimi	14	21	26	42	68	5	19
	Yerel Yönetimler	43	35	89	71	160	38	32
	Bilgisayar Programcılığı İ.Ö.	1	5	8	27	35	14	17
	Doğalgaz ve Tesisatı Tekno. İ.Ö.			1	9	10		3
	İnşaat Teknolojisi İ.Ö.				11	11		
	Harita-Kadastro(İÖ)	35	52	71	144	215	22	54
	Yerel Yönetimle (İ.Ö)	31	23	74	59	133	38	29
	BİRİNCİ ÖĞRETİM	190	329	399	866	1.265	140	283
	İKİNCİ ÖĞRETİM	67	80	154	250	404	74	103
	TOPLAM	257	409	553	1.116	1.669	214	386
HUKUK FAKÜLTESİ ADALET MYO	Adalet	53	48	158	140	298	54	33
	Adalet (İ.Ö)	49	51	147	114	261	56	38
	BİRİNCİ ÖĞRETİM	53	48	158	140	298	54	33
	İKİNCİ ÖĞRETİM	49	51	147	114	261	56	38
	TOPLAM	102	99	305	254	559	110	71
KARAPINAR AYDOĞANLAR MESLEK YÜKSEKOKULU	Süt ve Besi Hayvancılığı		6	2	17	19		
	Süt ve Ürünleri Teknolojisi	8	10	43	41	84	6	7
	Gıda Teknolojisi	34	15	98	37	135	32	5
	Yerel Yönetimler	45	46	94	85	179	44	26
	Et ve Ürünleri Teknolojisi			0	8	8	2	1
	Gıda Kalite Kontrolü ve Analizi	36	13	86	21	107	4	30
	Laborant ve Veteriner Sağlık	25	24	50	46	96		

	Büyük ve küçük Baş.Hay.Yet.			1	34	35		6
	Yerel Yönetimler İ.Ö.	8	26	52	57	109	41	32
	Et ve Ürünleri Teknolojisi İ.Ö.			2	7	9		1
	BİRİNCİ ÖĞRETİM	148	114	374	289	663	88	75
	İKİNCİ ÖĞRETİM	8	26	54	64	118	41	33
	TOPLAM	156	140	428	353	781	129	108
KULU MESLEK YÜKSEKOKULU	Bilgisayar Programcılığı	19	60	71	150	221	18	11
	Dış Ticaret	15	33	59	69	128	21	9
	Elektrik	2	48	3	142	145		24
	Bilgisayar Programcılığı İ.Ö	1		19	36	55	3	20
	BİRİNCİ ÖĞRETİM	36	141	133	361	494	39	44
	İKİNCİ ÖĞRETİM	1	0	19	36	55	3	20
	TOPLAM	37	141	152	397	549	42	64
SİLİFKE-TAŞUCU MESLEK YÜKSEKOKULU	Bahçe Tarımı	12	23	25	60	85	6	15
	Dış Ticaret	29	39	89	125	214	15	26
	Elektronik Teknolojisi	1	38	2	147	149		9
	İnşaat Teknolojisi	10	40	20	118	138	4	7
	Turizm Rehberliği	24	50	28	60	88	2	6
	Turizm ve Otel İşl.	24	32	75	108	183	13	11
	Turizm ve Sey. Hizm.	21	26	56	84	140	12	24
	Yerel Yönetimler	15	15	35	44	79	13	12
	Bahçe Tarımı (İÖ)	1	1	4	8	12		
	Dış ticaret İ.Ö	35	35	67	100	167	21	34
	Elektronik Teknolojisi (İÖ)	1	12	3	73	76	1	7
	İnşaat Teknolojisi (İÖ)	4	45	15	101	116		5
	Turizm Rehberliği (İÖ)			2	1	3	1	
	Turizm ve Otel İşl.(İÖ)	5	9	35	76	111	10	20
	Turizm ve Sey.Hizm.(İÖ)	1	5	20	67	87	12	15
	Yerel Yönetimler İ.Ö.	14	12	16	12	28		
	BİRİNCİ ÖĞRETİM	136	263	330	746	1.076	65	110
	İKİNCİ ÖĞRETİM	61	119	162	438	600	45	81
	TOPLAM	197	382	492	1.184	1.676	110	191
SOSYAL BİLİMLER MESLEK YÜKSEKOKULU	Bankacılık ve Sigortacılık	44	41	141	155	296	32	26
	Büro Yönetimi ve Yön. Ast.	51	26	143	99	242	33	18
	Dış Ticaret	23	55	105	182	287	24	47
	Halkla İlişkiler ve Tanıtım	64	24	184	46	230	39	15
	İşletme Yönetimi	66	89	201	370	571	47	85
	Lojistik	29	67	77	158	235	28	54
	Muhasebe ve Vergi Uyg.	52	105	174	331	505	63	85
	Pazarlama	41	108	134	345	479	31	39
	Turizm Rehberliği	21	9	52	42	94	11	12
	Turizm ve Otel İşletmeciliği	52	23	180	117	297	24	21
	Bankacılık ve Sigorta.(İÖ)	42	32	103	105	208	46	23

	Büro Yönetimi ve Yön. Ast.(İÖ)	47	29	111	72	183	42	24
	Dış Ticaret (İÖ)	28	50	74	140	214	29	47
	Halkla İlişkiler ve Tanıtım (İÖ)	58	27	121	86	207	44	14
	İşletme Yönetimi (İ.Ö)	53	99	164	277	441	72	66
	Lojistik İ.Ö.	29	76	67	143	210	38	52
	Muhasebe ve Vergi Uyg (İ.Ö.)	71	76	192	242	434	72	55
	Pazarlama(İ.Ö.)	15	52	110	309	419	29	50
	Turizm Rehberliği(İÖ)			3	0	3	1	1
	Turizm ve Otel İşl.(İÖ)	30	36	84	143	227	18	18
	BİRİNCİ ÖĞRETİM	443	547	1.391	1.845	3.236	332	402
	İKİNCİ ÖĞRETİM	373	477	1.029	1.517	2.546	391	350
	TOPLAM	816	1.024	2.420	3.362	5.782	723	752
SAĞLIK HİZMETLERİ MESLEK YÜKSEKOKULU	Tıbbi Laboratuvar Tekn.	27	14	91	67	158	11	11
	Tıbbi Tanıtım ve Pazarlama			19	21	40	5	8
	Tıbbi Görüntüleme Tekn.	14	23	61	76	137	26	23
	Yaşlı Bakımı	27	8	56	26	82	19	7
	Anestezi	37	6	87	38	125	29	6
	Çocuk Gelişimi	40		94	0	94	41	
	İlk ve Acil Yardım	30	10	69	18	87		
	Ameliyathane Hizmetmeleri	16	10	15	10	25		
	Odyometri	15	7	15	7	22		
	Çocuk Gelişimi (İ.Ö.)	38	1	88	1	89		
	Tıbbi Laboratuvar Tekn. (İÖ)	23	16	68	66	134	16	8
	Tıbbi Görüntüleme Tekn. İ.Ö	12	26	27	67	94	7	29
	BİRİNCİ ÖĞRETİM	206	78	507	263	770	131	55
	İKİNCİ ÖĞRETİM	73	43	183	134	317	23	37
	TOPLAM	279	121	690	397	1.087	154	92
TEKNİK BİLİMLER MESLEK YÜKSEKOKULU	Elektronik Teknolojisi		30	0	117	117		31
	Ayakkabı Tasarım ve Üretim	11	8	32	39	71	20	7
	Basım ve Yayın Teknolojileri	15	14	43	45	88	10	15
	Bilgisayar Programcılığı	14	47	53	180	233	8	25
	Elektrik		60	0	226	226	1	43
	Elektronik Haberleşme Tekno.		30	1	126	127		11
	Gıda Teknolojisi	22	8	90	19	109	17	5
	Harita ve Kadastro	12	27	20	103	123	6	19
	İklimlendirme ve Soğut. Tekn.		31	0	137	137		9
	İnşaat Teknolojisi	12	18	38	96	134	3	5
	Kimya Teknolojisi	9	22	46	81	127	7	7
	Kontrol ve Otomasyon Tekn.		30	1	107	108		13
	Makine		75	0	344	344		43
	Makine-Resim ve Konstrük.		30	7	123	130		25
	Mobilya Dekorasyon		31	0	78	78		28
	Tarım Makineleri		30	0	101	101		12

	Yapı Yalıtım Teknolojisi	3	19	13	58	71	1	4
	Elektronik Teknolojisi (İÖ)		30	1	107	108		22
	Basım ve Yayın Teknolojileri (İÖ)	11	20	32	49	81	15	17
	Bilgisayar Programcılığı (İÖ)	19	41	74	172	246	13	24
	Elektrik (İÖ)		60	4	211	215		21
	Elektronik Haberleşme Tekn. (İÖ)		30	2	134	136		13
	Gıda Teknolojisi (İ.Ö.)	26	4	66	21	87	17	3
	Harita ve Kadastro (İÖ)	7	33	17	85	102	8	19
	İklimlendirme ve Soğut. Tekn. (İÖ)	1	21	2	86	88		15
	İnşaat Teknolojisi (İÖ)	2	28	9	96	105	3	16
	Kimya Teknolojisi (İÖ)	17	11	43	50	93	17	5
	Kontrol ve Otomasyon Tekn. İÖ		30	1	101	102		13
	Makine (İÖ)		74	3	314	317		24
	Makine-Resim ve Konstrük. (İÖ)		30	1	115	116	1	16
	Mobilya Dekorasyon (İÖ)	3	27	6	65	71		32
	Yapı Yalıtım Teknolojisi (İ.Ö)	2	2	4	18	22		
	BİRİNCİ ÖĞRETİM	98	510	344	1.980	2.324	73	302
	İKİNCİ ÖĞRETİM	88	441	265	1.624	1.889	74	240
	TOPLAM	186	951	609	3.604	4.213	147	542
TAŞKENT MESLEK YÜKSEKOKULU	Dış Ticaret	24	10	35	24	59	12	6
	Harita ve Kadastro	12	24	23	48	71	8	11
	BİRİNCİ ÖĞRETİM	36	34	58	72	130	20	17
	İKİNCİ ÖĞRETİM							
	TOPLAM	36	34	58	72	130	20	17
BİRİNCİ ÖĞRETİM TOPLAMI		2.446	3.670	6.628	11.443	18.071	1.911	2.461
İKİNCİ ÖĞRETİM TOPLAMI		911	1.468	2.818	5.289	8.107	1.001	1.319
GENEL TOPLAM		3.357	5.138	9.446	16.732	26.178	2.912	3.780

2014-2015 EĞİTİM YILI

YÜKSEKOKUL	BÖLÜM	YENİ KAYIT		TOPLAM ÖĞRENCİ SAYISI			MEZUN SAYISI	
	PROGRAM	Kız	Erkek	Kız	Erkek	Toplam	Kız	Erkek
AKÖREN ALİ RIZA ERCAN MESLEK YÜKSEKOKULU	Bilgisayar Programcılığı	29	55	69	166	235		
	Dış Ticaret	51	36	122	68	190		
	Elektronik Teknolojisi	1	39	5	129	134		
	İşletme Yönetimi			45	50	95		
	Muhasebe ve Vergi Uygulama			69	53	122		
	Bankacılık ve Sigortacılık	63	11	62	11	73		
	Lojistik	40	37	40	37	77		
	Bankacılık ve Sigortacılık İ.Ö.	55	27	54	27	81		

	Bilgisayar Programcılığı (İÖ)			14	41	55		
	Dış Ticaret (İ.Ö.)	14	12	36	47	83		
	İşletme Yönetimi (İÖ)			12	8	20		
	Muhasebe ve Vergi Uygul (İÖ)			18	11	29		
	BİRİNCİ ÖĞRETİM	184	178	412	514	926		
	İKİNCİ ÖĞRETİM	69	39	134	134	268		
	TOPLAM	253	217	546	648	1194		
AKŞEHİR MESLEK YÜKSEKOKULU	Bankacılık ve Sigortacılık	32	18	78	56	134		
	İşletme Yönetimi	42	27	98	72	170		
	Maliye	42	45	97	93	190		
	Muhasebe ve Vergi Uyg.	45	29	95	75	170		
	Turizm ve Otel İşletmeciliği	17	35	60	100	160		
	Turizm ve Seyahat Hizmetleri	14	23	42	65	107		
	Bankacılık ve Sigortacılık İ.Ö.	35	27	35	27	62		
	İşletme Yönetimi (İÖ)			8	13	21		
	Turizm ve Otel İşletmeciliği İ.Ö.			3	3	6		
	Maliye (İÖ)	55	29	107	75	182		
	Turizm ve Seyahat Hizmetleri İ.Ö.			3	5	8		
	BİRİNCİ ÖĞRETİM	192	177	470	461	931		
	İKİNCİ ÖĞRETİM	90	56	156	123	279		
	TOPLAM	282	233	626	584	1210		
BEYŞEHİR ALİ AKKANAT MESLEK YÜKSEKOKULU	Bankacılık ve Sigortacılık	18	27	47	51	98		
	Dış Ticaret	34	33	83	82	165		
	İşletme Yönetimi	65	42	159	128	287		
	Muhasebe ve Vergi uyg.	64	23	194	118	312		
	Pazarlama			10	30	40		
	Turizm Rehberliği	17	20	39	56	95		
	Turizm ve Otel İşletmeciliği	20	57	116	184	300		
	Turizm ve Seyahat Hizm.			42	56	98		
	Lojistik	21	17	38	34	72		
	Maliye	31	12	31	12	43		
	Maliye İ.Ö.	28	13	28	13	41		
	Lojistik İ.Ö.	10	28	10	28	38		
	Bankacılık ve Sigortacılık İ.Ö.	27	12	48	26	74		
	Dış Ticaret İ.Ö.	25	35	49	67	116		
	İşletme Yönetimi (İÖ)			30	29	59		

	Muhasebe ve Vergi Uyg.İ.Ö			24	24	48		
	Turizm Rehberliği(İÖ)			6	5	11		
	Turizm ve Otel İşletme.İ.Ö.			30	49	79		
	BİRİNCİ ÖĞRETİM	270	231	759	751	1510		
	İKİNCİ ÖĞRETİM	90	88	225	241	466		
	TOPLAM	360	319	984	992	1976		
BOZKIR MESLEK YÜKSEKOKULU	Bilgisayar Programcılığı	47	103	127	271	398		
	Elektrik	1	53	1	140	141		
	Mimarî Restorasyon	28	30	61	47	108		
	Elektrik İ.Ö.		14	0	14	14		
	Bilgisayar Programcılığı İ.Ö.	1	18	18	54	72		
	BİRİNCİ ÖĞRETİM	76	186	189	458	647		
	İKİNCİ ÖĞRETİM	1	32	18	68	86		
	TOPLAM	77	218	207	526	733		
GÜNEYSINIR MESLEK YÜKSEKOKULU	Bilgisayar Programcılığı	10	41	34	122	156		
	Harita - Kadastro	37	44	83	122	205		
	Bilgi Güvenliği Teknolojisi	8	21	8	20	28		
	Harita-Kadastro(İÖ)	25	51	74	144	218		
	Bilgisayar Programcılığı (İ.Ö)	4	12	4	12	16		
	BİRİNCİ ÖĞRETİM	55	106	125	264	389		
	İKİNCİ ÖĞRETİM	29	63	78	156	234		
	TOPLAM	84	169	203	420	623		
ÇİHANBEYLİ MESLEK YÜKSEKOKULU	Makine		48	0	205	205		
	Muhasebe ve Vergi uyg.	24	18	74	74	148		
	Endüstriyel Kalıpcılık		21	0	88	88		
	Pazarlama			3	16	19		
	Dış Ticaret	26	26	26	26	52		
	Makine İ.Ö.			1	6	7		
	Endüstriyel Kalıpcılık İ.Ö.			0	3	3		
	Muhasebe ve Vergi Uyg.İ.Ö			4	9	13		
	BİRİNCİ ÖĞRETİM	50	113	103	409	512		
	İKİNCİ ÖĞRETİM	0	0	5	18	23		
	TOPLAM	50	113	108	427	535		
ÇUMRA MYO	Şeker Teknolojisi			1	5	6		
	Organik Tarım	13	22	39	70	109		
	Makine, Resim ve Konstrük.		40	2	112	114		

	Gaz ve Tesisatı Teknolojisi		24	0	67	67		
	Gıda Teknolojisi	34	6	68	21	89		
	Süs Bitkileri Yetiştiriciliği			2	7	9		
	Peyzaj ve Süs Bitkileri	13	4	22	11	33		
	Tıbbi ve Aromatik Bitkiler	24	13	119	31	150		
	Laboratuvar Teknolojisi	23	20	52	32	84		
	Cografi Bilgi Sistemleri	23	17	37	39	76		
	Organik Tarım (İ.Ö)			0	0	0		
	Tıbbi ve Aromatik Bitkiler İÖ			14	3	17		
	Makine-Resim-Konstr. İ.Ö.			0	0	0		
	BİRİNCİ ÖĞRETİM	130	146	342	395	737		
	İKİNCİ ÖĞRETİM	0	0	14	3	17		
	TOPLAM	130	146	356	398	754		
DOĞANHIŞAR MESLEK YÜKSEKOKULU	Muhasebe ve Vergi Uyg.			16	34	50		
	Bilgisayar Programcılığı	17	44	35	105	140		
	İşletme Yönetimi			19	19	38		
	Bankacılık ve Sigortacılık	35	9	76	39	115		
	Maliyet	42	17	42	17	59		
	Lojistik	21	39	21	39	60		
	Maliyet İ.Ö.	34	28	34	28	62		
	Bankacılık ve Sigortacılık İ.Ö.	38	14	69	27	96		
	BİRİNCİ ÖĞRETİM	115	109	209	253	462		
	İKİNCİ ÖĞRETİM	72	42	103	55	158		
	TOPLAM	187	151	312	308	620		
SARAYÖNÜ MESLEK YÜKSEKOKULU	Bahçe Tarımı			6	20	26		
	Bilgisayar Programcılığı	16	42	46	147	193		
	Çevre Koruma ve Kontrol	10	13	22	32	54		
	Gıda Teknolojisi	34	14	97	39	136		
	Organik Tarım	4	9	18	57	75		
	Tarımsal Ürünler Mh.ve Dep.Tk.			2	9	11		
	Tohumculuk	7	19	14	53	67		
	Fidan Yetiştiriciliği	5	23	11	42	53		
	Çevre			0	1	1		
	Bilgisayar Programcılığı İÖ			4	22	26		
	Gıda Teknolojisi İÖ			4	2	6		
	BİRİNCİ ÖĞRETİM	76	120	216	400	616		
	İKİNCİ ÖĞRETİM	0	0	8	24	32		

	TOPLAM	76	120	224	424	648		
HADİM MESLEK YÜKSEKOKULU	Dış Ticaret	36	31	95	82	177		
	Harita-Kadastro	29	46	68	108	176		
	Makine-Resim-Konstr.	1	16	9	48	57		
	Dış Ticaret (İ.Ö)			13	12	25		
	Harita-Kadastro (İÖ)	25	54	55	131	186		
	BİRİNCİ ÖĞRETİM	66	93	172	238	410		
	İKİNCİ ÖĞRETİM	25	54	68	143	211		
	TOPLAM	91	147	240	381	621		
ILGIN MESLEK YÜKSEKOKULU	Bilgisayar Programcılığı	21	55	56	198	254		
	Elektrik		42	0	163	163		
	Elektronik Teknolojisi		40	1	118	119		
	Makine	4	72	5	219	224		
	Mekatronik		52	0	101	101		
	Makine(İÖ)			0	6	6		
	Bilgisayar Programc. (İ.Ö)			5	27	32		
	BİRİNCİ ÖĞRETİM	25	261	62	799	861		
	İKİNCİ ÖĞRETİM	0	0	5	33	38		
	TOPLAM	25	261	67	832	899		
HUĞLU MESLEK YÜKSEKOKULU	Bilgisayar Programcılığı	10	34	67	125	192		
	Makine	3	50	4	185	189		
	Makine-Resim-Konstr.	3	9	7	44	51		
	Makine İ.Ö.			0	14	14		
	Bilgisayar Programcılığı İ.Ö			0	0	0		
	BİRİNCİ ÖĞRETİM	16	93	78	354	432		
	İKİNCİ ÖĞRETİM	0	0	0	14	14		
	TOPLAM	16	93	78	368	446		
KADINHANI FAİK İÇİL MESLEK YÜKSEKOKULU	Bilgisayar Programcılığı	16	58	53	137	190		
	Bilgisayar Teknolojisi	13	15	21	38	59		
	Dış Ticaret	26	23	64	43	107		
	Doğalgaz ve Tesisatı Teknolojisi	2	34	8	148	156		
	Gaz ve Tesisat Teknolojisi			0	0	0		
	Harita-Kadastro	38	55	74	143	217		
	İnşaat Teknolojisi	6	31	24	85	109		
	İşletme Yönetimi	19	21	28	53	81		
	Lojistik	13	32	27	54	81		
	Mekatronik		49	0	106	106		

	Yapı Denetimi	14	20	28	48	76		
	Yerel Yönetimler	31	42	77	95	172		
	Bilgisayar Programcılığı İ.Ö.			2	6	8		
	Doğalgaz ve Tesisatı Tekno. İ.Ö.			0	8	8		
	İnşaat Teknolojisi İ.Ö.				9	9		
	Harita-Kadastro(İÖ)	26	63	63	141	204		
	Yerel Yönetimle (İ.Ö)	31	46	66	79	145		
	BİRİNCİ ÖĞRETİM	178	380	404	950	1354		
	İKİNCİ ÖĞRETİM	57	109	131	243	374		
	TOPLAM	235	489	535	1193	1728		
HUKUK FAKÜLTESİ ADALET MESLEK YÜKSEKOKULU	Adalet	43	54	140	157	297		
	Adalet (İ.Ö)	53	46	136	130	266		
	BİRİNCİ ÖĞRETİM	43	54	140	157	297		
	İKİNCİ ÖĞRETİM	53	46	136	130	266		
	TOPLAM	96	100	276	287	563		
KARAPINAR AYDOĞANLAR MESLEK YÜKSEKOKULU	Süt ve Besi Hayvancılığı			0	11	11		
	Süt ve Ürünleri Teknolojisi	9	17	37	44	81		
	Gıda Teknolojisi	45	11	119	34	153		
	Yerel Yönetimler	41	46	93	94	187		
	Et ve Ürünleri Teknolojisi			0	3	3		
	Gıda Kalite Kontrolü ve Analizi	60	9	108	24	132		
	Laborant ve Veteriner Sağlık	31	27	58	56	114		
	Büyük ve küçük Baş.Hay.Yet.			0	26	26		
	Yerel Yönetimler İ.Ö.	18	21	33	51	84		
	Et ve Ürünleri Teknolojisi İ.Ö.			2	6	8		
	BİRİNCİ ÖĞRETİM	186	110	415	292	707		
	İKİNCİ ÖĞRETİM	18	21	35	57	92		
	TOPLAM	204	131	450	349	799		
KULU MESLEK YÜKSEKOKULU	Bilgisayar Programcılığı	11	59	51	178	229		
	Dış Ticaret	16	37	41	88	129		
	Elektrik		45	3	150	153		
	Bilgisayar Programcılığı İ.Ö			11	19	30		
	Dış Ticaret (İ.Ö)			0	0	0		
	BİRİNCİ ÖĞRETİM	27	141	95	416	511		
	İKİNCİ ÖĞRETİM	0	0	11	19	30		
	TOPLAM	27	141	106	435	541		

SİLİFKE-TAŞUCU MESLEK YÜKSEKOKULU	Bahçe Tarımı	13	28	28	74	102		
	Dış Ticaret	38	38	104	139	243		
	Elektronik Teknolojisi		40	2	166	168		
	İnşaat Teknolojisi	9	43	29	134	163		
	Turizm Rehberliği	25	55	53	108	161		
	Turizm ve Otel İşl.	16	34	76	130	206		
	Turizm ve Sey. Hizm.	17	23	66	93	159		
	Yerel Yönetimler	15	13	36	39	75		
	Aşçılık	12	28	12	28	40		
	Bahçe Tarımı (İÖ)	2	6	5	13	18		
	Dış ticaret İ.Ö	28	44	80	118	198		
	Elektronik Teknolojisi (İÖ)	1	18	4	80	84		
	İnşaat Teknolojisi (İÖ)	9	42	23	120	143		
	Turizm Rehberliği (İÖ)	21	45	23	46	69		
	Turizm ve Otel İşl.(İÖ)	9	15	31	72	103		
	Turizm ve Sey.Hizm.(İÖ)	8	23	23	73	96		
	Yerel Yönetimler İ.Ö.	9	20	24	33	57		
	BİRİNCİ ÖĞRETİM	145	302	406	911	1317		
	İKİNCİ ÖĞRETİM	87	213	213	555	768		
	TOPLAM	232	515	619	1466	2085		
YÜKSEKOKULU SOSYAL BİLİMLER MESLEK	Bankacılık ve Sigortacılık	43	54	169	183	352		
	Büro Yönetimi ve Yön. Ast.	49	30	158	112	270		
	Dış Ticaret	38	59	113	192	305		
	Halkla İlişkiler ve Tanıtım	73	14	179	47	226		
	İşletme Yönetimi	61	126	204	410	614		
	Lojistik	25	79	64	181	245		
	Muhasebe ve Vergi Uyg.	71	103	191	330	521		
	Pazarlama	40	110	127	374	501		
	Turizm Rehberliği			38	37	75		
	Turizm ve Otel İşletmeciliği	45	32	184	122	306		
	Bankacılık ve Sigorta.(İÖ)	39	43	119	130	249		
	Büro Yönetimi ve Yön. Ast.(İÖ)	43	32	116	88	204		
	Dış Ticaret (İÖ)	17	60	67	161	228		
	Halkla İlişkiler ve Tanıtım (İÖ)	51	35	124	88	212		
	İşletme Yönetimi (İ.Ö)	52	100	149	306	455		
	Lojistik İ.Ö.	33	73	72	175	247		

	Muhasebe ve Vergi Uyg (İ.Ö.)	75	85	195	258	453		
	Pazarlama(İ.Ö.)	41	100	111	304	415		
	Turizm Rehberliği(İÖ)			3	0	3		
	Turizm ve Otel İşl.(İÖ)	26	54	79	154	233		
	BİRİNCİ ÖĞRETİM	445	607	1427	1988	3415		
	İKİNCİ ÖĞRETİM	377	582	1035	1664	2699		
	TOPLAM	822	1189	2462	3652	6114		
SAĞLIK HİZMETLERİ MESLEK YÜKSEKOKULU	Tıbbi Laboratuvar Tekn.	30	10	101	59	160		
	Tıbbi Tanıtım ve Pazarlama			14	19	33		
	Tıbbi Görüntüleme Tekn.	17	23	67	80	147		
	Yaşlı Bakımı	34	7	74	22	96		
	Anestezi	40	11	104	36	140		
	Çocuk Gelişimi	39		96	0	96		
	İlk ve Acil Yardım	30	11	80	28	108		
	Ameliyathane Hizmetmeleri	24	5	44	15	59		
	Odyometri	9	16	25	23	48		
	Diyaliz	21	5	21	5	26		
	Engelli Bakım ve Rehabilitasyon	18	7	18	7	25		
	Fizyoterapi	20	5	21	6	27		
	Çocuk Gelişimi (İ.Ö.)	39	1	87	2	89		
	Tıbbi Laboratuvar Tekn. (İÖ)	28	12	81	64	145		
	Tıbbi Görüntüleme Tekn. İ.Ö	11	29	29	72	101		
	BİRİNCİ ÖĞRETİM	282	100	665	300	965		
	İKİNCİ ÖĞRETİM	78	42	197	138	335		
	TOPLAM	360	142	862	438	1300		
TEKNİK BİLİMLER MESLEK YÜKSEKOKULU	Elektronik Teknolojisi		30	0	117	117		
	Ayakkabı Tasarım ve Üretim	11	8	32	39	71		
	Basım ve Yayın Teknolojileri	15	14	43	45	88		
	Bilgisayar Programcılığı	14	48	53	181	234		
	Elektrik		60	0	226	226		
	Elektronik Haberleşme Tekno.		30	1	126	127		
	Gıda Teknolojisi	22	8	90	19	109		
	Harita ve Kadastro	12	27	21	103	124		
	İklimlendirme ve Soğut. Tekn.		31	0	137	137		
	İnşaat Teknolojisi	12	18	38	106	144		
	Kimya Teknolojisi	9	22	46	81	127		

	Kontrol ve Otomasyon Tekn.		30	1	107	108		
	Makine		74	0	343	343		
	Makine-Resim ve Konstrük.		30	7	123	130		
	Mobilya Dekorasyon		31	0	78	78		
	Tarım Makineleri		30	0	101	101		
	Yapı Yalıtım Teknolojisi	3	22	13	61	74		
	Elektronik Teknolojisi (İÖ)		30	1	107	108		
	Basım ve Yayın Teknolojileri (İÖ)	11	20	32	49	81		
	Bilgisayar Programcılığı (İÖ)	19	41	74	172	246		
	Elektrik(İÖ)		60	4	211	215		
	Elektronik Haberleşme Tekn. (İÖ)		30	2	134	136		
	Gıda Teknolojisi (İ.Ö.)	26	5	66	22	88		
	Harita ve Kadastro (İÖ)	7	33	17	85	102		
	İklimlendirme ve Soğut. Tekn (İÖ)		22	1	88	89		
	İnşaat Teknolojisi (İÖ)	2	28	9	96	105		
	Kimya Teknolojisi (İÖ)	17	12	43	51	94		
	Kontrol ve Otomasyon Tekn. İÖ		30	1	101	102		
	Makine (İÖ)		74	3	314	317		
	Makine-Resim ve Konstrük. (İÖ)		31	1	116	117		
	Mobilya Dekorasyon (İÖ)	3	27	6	65	71		
	Yapı Yalıtım Teknolojisi (İ.Ö)	1		3	16	19		
	BİRİNCİ ÖĞRETİM	98	513	345	1993	2338		
	İKİNCİ ÖĞRETİM	86	443	263	1627	1890		
	TOPLAM	184	956	608	3620	4228		
TAŞKENT MESLEK YÜKSEKOKULU	Dış Ticaret	20	19	40	29	69		
	Harita ve Kadastro	7	27	17	57	74		
	Harita ve Kadastro İ.Ö.	17	18	17	18	35		
	BİRİNCİ ÖĞRETİM	27	46	57	86	143		
	İKİNCİ ÖĞRETİM	17	18	17	18	35		
	TOPLAM	44	64	74	104	178		
BİRİNCİ ÖĞRETİM TOPLAMI		2686	4066	7091	12389	19480		
İKİNCİ ÖĞRETİM TOPLAMI		1149	1848	2852	5463	8315		
GENEL TOPLAM		3835	5914	9943	17852	27795		

2012-2013 EĞİTİM YILI

FAKÜLTE	BÖLÜM	YENİ KAYIT		TOPLAM ÖĞRENCİ SAYISI			MEZUN SAYISI	
	PROGRAM	Kız	Erkek	Kız	Erkek	Toplam	Kız	Erkek
EREĞLİ EĞİTİM FAKÜLTESİ	İlköğretim Mat. Öğret.	24	13	51	20	71		
	Türkçe Öğretmenliği	19	17	37	36	73		
	Bil.ve Öğr.Tek.Öğrt.	17	19	40	27	67		
	TOPLAM	60	49	128	83	211	0	0
İLETİŞİM FAKÜLTESİ	Gazetecilik	24	50	124	214	338	26	38
	Gazetecilik(i.Ö.)	20	52	121	194	315	18	27
	Halk.İlişk.ve Tan.	45	31	153	186	339	35	38
	Halk.İlişk.ve Tan.(i.Ö.)	32	40	154	162	316	24	16
	Rad-TV ve Sinama	26	52	129	242	371	18	32
	Rad-TV.ve Sinama (iÖ)	22	50	107	228	335	16	13
	Reklamcılık	13	38	13	38	51		
	NORMAL ÖĞRETİM	108	171	419	680	1099	79	108
	İKİNCİ ÖĞRETİM	74	142	382	584	966	58	56
	TOPLAM	182	313	801	1264	2065	137	164
FEN FAKÜLTESİ	Biyoloji	65	28	287	127	414	50	32
	Biyoloji(iÖ)	19	11	213	114	327	50	12
	Fizik	3	1	100	154	254	24	13
	Fizik(i.Ö.)			48	65	113	15	13
	İstatistik	44	44	171	178	349	28	27
	İstatistik (iÖ)	40	46	116	147	263		
	Kimya	48	27	243	132	375	39	26
	Kimya(i.Ö.)	6	17	161	126	287	26	20
	Matematik	57	31	244	142	386	38	24
	Matematik(i.Ö.)	55	31	220	137	357	25	16
	Bikimya(UOLP Mont			1	3	4		
	Biykim(UOLP Mont%30	1		2	0	2		
	Biyokim(UOLP Mont Burslu)			1	0	1		

	NORMAL ÖĞRETİM	218	131	1049	736	1785	179	122
	İKİNCİ ÖĞRETİM	120	105	758	589	1347	116	61
	TOPLAM	338	236	1807	1325	3132	295	183
EDEBİYAT FAKÜLTESİ	Arkeoloji	43	23	180	157	337	16	11
	Arkeoloji (İÖ)	32	36	133	163	296	1	9
	İngiliz Dili ve Edb	45	27	194	105	299	43	14
	İngiliz Dili ve Edb.(İÖ)	44	21	186	76	262	33	12
	Sanat Tarihi	34	37	148	157	305	27	15
	Sanat Tarihi (İ.Ö)	33	38	140	140	280	13	24
	Sosyoloji	62	16	281	75	356	30	14
	Sosyoloji (İÖ)	69	11	259	58	317	34	9
	Tarih	40	37	176	153	329	32	27
	Tarih(İ.Ö.)	47	30	160	157	317	24	29
	Türk Dili ve Ed.	67	19	249	117	366	46	31
	Türk Dili ve Ed.(İ.Ö)	64	22	238	124	362	23	27
	Fransız Dili ve Ed.	19	18	127	83	210	29	5
	Fransız Dili ve Ed.(İÖ)			43	19	62	12	3
	Alman Dili ve Ed.	38	18	179	65	244	42	5
	Alman Dili ve Ed.(İÖ)	18	11	109	44	153	21	5
	Arap Dili ve Ed.	45	10	128	75	203	26	7
	Arap Dili ve Ed. (İ.Ö.)	33	22	65	41	106		
	Fars Dili ve Ed.			29	26	55	16	8
	Rus Dili ve Ed.	10	26	82	75	157	9	6
	Urdu Dili ve Ed.			23	9	32	16	7
	NORMAL ÖĞRETİM	403	231	1796	1097	2893	332	150
	İKİNCİ ÖĞRETİM	340	191	1333	822	2155	161	118
	TOPLAM	743	422	3129	1919	5048	493	268
MESLEKİ EĞİTİM FAKÜLTESİ	Aile Eko.ve Bes.Öğrt.			77	64	141	25	20
	Aile Ek.ve B.Öğrt.(İ.Ö.)			0	0	0		
	Çiçek Örgü Dok.Öğrt.			103	3	106	36	
	Çiç-Örgü-Dok.Öğr.(İ.Ö)			0	0	0		
	Çocuk Gel.ve Eğt.Öğrt.			201	3	204	83	1
	Ço.Gel.ve Eğt.Öğr.(İ.Ö)			194	0	194	71	
	Giyim Öğrt.			119	1	120	55	4
	Giyim Öğrt.(İ.Ö)			122	3	125	35	1

	Hazır Giyim Öğrt.			120	4	124	47	2
	Okul Önce.Öğrt.			292	39	331	100	13
	Okul Öncesi Öğrt,i.Ö.			305	32	337	166	10
	Hazır Giyim Öğrt.(i.Ö)			118	12	130	28	2
	Nakış Öğrt.			135	1	136	52	1
	Nakış Öğrt.(i.Ö)			3	0	3	1	
	NORMAL ÖĞRETİM	0	0	1047	115	1162	398	41
	İKİNCİ ÖĞRETİM	0	0	742	47	789	301	13
	TOPLAM	0	0	1789	162	1951	699	54
ZİRAAT FAKÜLTESİ	Ziraat Müh.			106	225	331	76	141
	Bitki Koruma	8	23	39	73	112		
	Gıda Mühendisliği	59	12	297	86	383	47	22
	Tarım Makineleri	1	29	14	95	109		
	Tarımsal Yapılar ve Sulama	11	21	34	65	99		
	Tarla Bitkileri	12	20	38	75	113		
	Bahçe Bitkileri	13	18	50	51	101		
	Toprak bilim ve Bitki Bes	11	19	45	66	111		
	Tarım Ekonomisi	22	7	63	40	103		
	Zootekni	10	22	38	73	111	1	
	Bitkisel Üretim			0	0	0		1
	Hayvansal Üretim			1	3	4		2
	Tarım Teknolojisi			0	0	0		1
	Peyzaj Mimarlığı	9	19	9	19	28		
	NORMAL ÖĞRETİM	156	190	734	871	1605	124	167
	İKİNCİ ÖĞRETİM							
	TOPLAM	156	190	734	871	1605	124	167
SELÇUKLU TIP FAKÜLTESİ		58	68	263	353	616	32	34
DIŞ HEKİMLİĞİ FAKÜLTESİ		58	47	230	203	433	32	44
HUKUK FAKÜLTESİ	NORMAL ÖĞRETİM	134	125	604	654	1258	98	137
	İKİNCİ ÖĞRETİM	131	126	537	563	1100	56	95
	TOPLAM	265	251	1141	1217	2358	154	232

TEKNİK EĞİTİM FAKÜLTESİ	BilgisayarSis.Öğrt.			39	110	149	18	37
	Bilgi.Sis.Öğrt.(İ.Ö)			40	92	132	11	23
	Otomotiv Öğrt.			2	147	149	1	37
	Otomotiv Öğrt.(İ.Ö)			3	152	155		33
	Elektronik Öğrt.			8	98	106	5	20
	NORMAL ÖĞRETİM	0	0	49	355	404	24	94
	İKİNCİ ÖĞRETİM	0	0	43	244	287	11	56
	TOPLAM	0	0	92	599	691	35	150
MÜHENDİSLİK - MİMARLIK FAKÜLTESİ	BilgisayarMüh.	33	36	140	186	326	11	26
	Bilgisayar Müh.(İ.Ö)	26	38	49	92	141		
	Çevre Müh.	35	30	167	188	355	19	17
	Çevre Müh. (İ.Ö.)	29	36	67	69	136		
	Elektrik-Elektro.Müh.	11	61	49	371	420	8	63
	Elektrik-Elektro.Müh.(İ.Ö)	14	58	27	124	151		
	Endüstri Müh.	42	26	165	137	302	22	32
	İnşaat Müh.	13	83	78	567	645	8	60
	İnşaat Müh.(İ.Ö)	16	72	66	439	505	3	66
	Harita Müh.	29	57	124	391	515	8	61
	Harita Müh. (İ.Ö.)	28	60	99	359	458	10	49
	Makine Müh.	9	88	70	537	607	4	90
	Makine Müh.(İ.Ö.)	8	90	41	472	513	2	51
	MMüh.UOLP-M Burs%30			1	2	3		
	Mak Müh.UOLP-Mo	1	1	2	15	17		
	Mak Müh.UOLP-Mo Burs			0	2	2		
	Metalurji ve Malz. Muh.	10	36	32	93	125		
	Mimarlık	51	20	227	146	373	35	27
	Maden Müh.	13	53	48	311	359	4	22
	Maden Müh.(İ.Ö)	9	54	43	244	287	1	5
	Jeoloji Müh.	19	51	106	284	390	7	35
	Jeoloji Müh.(İ.Ö)	18	59	92	251	343	3	19
	Şehir ve Böl.Plan.	46	12	162	102	264	23	23
	Kimya Müh.	41	27	177	138	315	35	23
	Kimya Müh. (İ.Ö)	37	28	74	58	132		
	NORMAL ÖĞRETİM	353	581	1548	3470	5018	184	479

		İKİNCİ ÖĞRETİM	185	495	558	2108	2666	19	190
		TOPLAM	538	1076	2106	5578	7684	203	669
FAKÜLT E	BÖLÜM	YENİ	KAYIT	TOPLAM	ÖĞR.	SAYISI	MEZ.	SAYISI	
	PROGRAM	Kız	Erkek	Kız	Erkek	Toplam	Kız	Erkek	
İKTİSADİ VE İDARİ BİLİMLER FAKÜLTESİ	İktisat	68	59	347	312	659	55	66	
	İktisat(i.Ö)	58	66	272	328	600	50	32	
	İşletme	76	61	383	303	686	76	65	
	İşletme(i.Ö)	66	68	311	327	638	52	26	
	Kamu Yönetimi	81	54	371	309	680	61	68	
	Kamu Yönetimi(i.Ö)	62	68	304	315	619	41	35	
	Uluslararası İlişkiler	55	70	279	298	577	56	43	
	Uluslar arası İlişk.(i.Ö)	52	62	259	256	515	33	22	
	NORMAL ÖĞRETİM	280	244	1380	1222	2602	248	242	
	İKİNCİ ÖĞRETİM	238	264	1146	1226	2372	176	115	
	TOPLAM	518	508	2526	2448	4974	424	357	
DİLEK SABANCI DEVLET KONSERVATUARI	Şan	4	6	21	13	34	1	1	
	Türk Sanat Müziği	9	11	24	48	72	2	2	
	Tiyatro	7	6	22	31	53	3	4	
	TOPLAM	20	23	67	92	159	6	7	
VETERİNER FAKÜLTESİ	NORMAL ÖĞRETİM	33	121	173	784	957	20	118	
	İKİNCİ ÖĞRETİM			0	0	0			
	TOPLAM	33	121	173	784	957	20	118	
BEDEN EĞİTİMİ VE SPOR YÜKSEKOKULU	Bed.Eğ.ve Spor Öğr.	17	31	86	146	232	24	46	
	Spor Yöneticiliği	13	23	51	110	161	15	20	
	Spor Yöneticiliği (i.Ö.)	14	23	52	87	139	10	16	
	Antrenörlük Eğitimi	15	25	54	110	164	10	22	
	Antrenörlük Eğitimi(iÖ)	15	24	56	95	151	9	22	
	NORMAL ÖĞRETİM	45	79	191	366	557	49	88	
	İKİNCİ ÖĞRETİM	29	47	108	182	290	19	38	
	TOPLAM	74	126	299	548	847	68	126	
KONYA SAĞLIK BİL. FAKÜLTESİ	Sağlık Yönetimi İ.Ö.	34	23	34	23	57			
	Hemşirelik	91	11	334	113	447	70	11	

	Sağlık Yönetimi	30	26	85	60	145		
	Sosyal Hizmet	42	25	139	118	257	19	18
	Ebelik	93		397	0	397	89	
	NORMAL ÖĞRETİM	256	62	955	291	1246	178	29
	İKİNCİ ÖĞRETİM	34	23	34	23	57	0	0
	TOPLAM	290	85	989	314	1303	178	29
Seydişehir Ahmet Cengiz Mühendislik Fakültesi	Makine Mühendisliği	11	67	12	67	79		
	Makine Mühendisliği İ.Ö.	6	72	6	72	78		
	NORMAL ÖĞRETİM	11	67	12	67	79	0	0
	İKİNCİ ÖĞRETİM	6	72	6	72	78	0	0
	TOPLAM	17	139	18	139	157	0	0
Beyşehir Ali Akkanat İşletme Fakültesi	İşletme	40	39	40	39	79		
	İşletme İ.Ö	37	43	37	43	80		
	NORMAL ÖĞRETİM	40	39	40	39	79	0	0
	İKİNCİ ÖĞRETİM	37	43	37	43	80	0	0
	TOPLAM	77	82	77	82	159	0	0
Beyşehir Ali Akkanat T.İşl.ve Ot.Y.O	Konaklama İşletm.	30	45	59	83	142		
	Konaklama İşletm.(İ.Ö)	24	51	44	99	143		
	NORMAL ÖĞRETİM	30	45	59	83	142	0	0
	İKİNCİ ÖĞRETİM	24	51	44	99	143	0	0
	TOPLAM	54	96	103	182	285	0	0
Turizm İşl. Otel. Y.O.	Konaklama İşletmeciliği	48	54	79	116	195		
	TOPLAM	48	54	79	116	195	0	0
Akşehir Kadir Yallağöz Sağlık Yüksekokulu	Hemşirelik	50	22	178	65	243	32	2
	Beslenme ve Diyetetik	28	13	28	13	41		
	NORMAL ÖĞRETİM	78	35	206	78	284	32	2
	İKİNCİ ÖĞRETİM							

	TOPLAM	78	35	206	78	284	32	2
GÜZEL SANATLAR FAKÜLTESİ	Gel.Türk Sanatları	16	1	56	12	68	7	2
	Seramik	5	4	18	13	31	6	4
	Grafik	17	10	52	36	88		
	Heykel	3	3	10	15	25		
	Resim	24	4	67	23	90	7	3
	İç Mim.ve Çevre Tas.	22	10	65	39	104	17	7
	Resim İ.Ö.	12	5	12	5	17		
	NORMAL ÖĞRETİM	87	32	268	138	406	37	16
	İKİNCİ ÖĞRETİM	12	5	12	5	17	0	0
	TOPLAM	99	37	280	143	423	37	16
	NORMAL ÖĞRETİM TOPLAMI	2509	2515	11470	12677	23190	2072	1996
	İKİNCİ ÖĞRETİM TOPLAMI	1230	1564	5740	6607	12347	917	742
GENEL TOPLAM		3739	4079	17210	19284	35537	2989	2738

2013-2014 EĞİTİM YILI

FAKÜLTE	BÖLÜM	YENİ KAYIT		TOPLAM ÖĞRENCİ SAYISI			MEZUN SAYISI	
	PROGRAM	Kız	Erkek	Kız	Erkek	Toplam	Kız	Erkek
İLETİŞİM FAKÜLTESİ	Gazetecilik	31	50	124	227	351	44	44
	Reklamcılık	21	39	53	120	173		
	Halk.İlişk.ve Tan.	48	31	196	159	355	39	53
	Rad-TV ve Sinama	27	57	127	256	383	32	56
	Halk.İlişk.ve Tan.(İ.Ö.)	33	43	164	165	329	53	31
	Gazetecilik(İ.Ö.)	25	54	111	231	342	37	42

	Rad-TV.ve Sinama (İÖ)	19	58	102	248	350	22	57
	Reklamcılık (İ.Ö)	15	43	36	81	117		
	BİRİNCİ ÖĞRETİM	127	177	500	762	1262	115	153
	İKİNCİ ÖĞRETİM	92	198	413	725	1138	112	130
	TOPLAM	219	375	913	1487	2400	227	283
FEN FAKÜLTESİ	Biyoloji	16	7	195	109	304	60	20
	Fizik			39	82	121	38	48
	İstatistik	10	14	159	161	320	32	40
	Kimya	8	3	142	94	236	52	19
	Matematik	65	28	259	142	401	64	13
	Bikimya(UOLP Mont			0	1	1	1	
	Biykim(UOLP Mont%30	-		2	0	2		
	Biyokim(UOLP Mont Burslu)			0	0	0	1	
	Biyoloji(İÖ)			108	67	175	49	22
	Fizik(İ.Ö.)			13	22	35	18	27
	İstatistik (İÖ)	1		89	127	216	33	30
	Kimya(İ.Ö.)			89	74	163	31	20
	Matematik(İ.Ö.)	21	14	158	118	276	42	12
	BİRİNCİ ÖĞRETİM	99	52	796	589	1385	248	140
	İKİNCİ ÖĞRETİM	22	14	457	408	865	173	111
	TOPLAM	121	66	1253	997	2250	421	251
EDEBİYAT FAKÜLTESİ	Arkeoloji	43	45	208	136	344	30	37

İngiliz Dili ve Edb	60	15	197	109	306	42	11
Arap Dili ve Ed.	49	19	188	85	273	11	7
Sanat Tarihi	52	37	181	143	324	21	32
Alman Dili ve Ed.	43	28	186	87	273	33	2
Fransız Dili ve Ed.	33	18	145	108	253	11	7
Türk Dili ve Ed.	77	17	299	98	397	54	20
Tarih	48	48	211	164	375	40	28
Sosyoloji	71	19	308	65	373	56	22
Fars Dili ve Ed.	32	21	68	55	123	6	2
Rus Dili ve Ed.	26	12	98	85	183	6	5
Urdu Dili ve Ed.			1	6	7	4	
Karşılaştırmalı Edebiyat	34	9	62	18	80		
Sosyoloji (İÖ)	70	18	284	53	337	65	17
İngiliz Dili ve Edb.(İÖ)	55	21	181	98	279	41	14
Tarih(İ.Ö.)	56	49	201	166	367	37	40
Sanat Tarihi (İ.Ö)	43	52	173	149	322	16	30
Türk Dili ve Ed.(İ.Ö)	74	24	276	116	392	53	22
Arkeoloji (İÖ)	33	61	145	189	334	32	28
Fransız Dili ve Ed.(İÖ)			21	9	30	5	3
Alman Dili ve Ed.(İÖ)	40	26	125	84	209	20	4
Arap Dili ve Ed. (İ.Ö.)	45	23	140	77	217		
BİRİNCİ ÖĞRETİM	568	288	2152	1159	3311	314	173

	İKİNCİ ÖĞRETİM	416	274	1546	941	2487	269	158
	TOPLAM	984	562	3698	2100	5798	583	331
MESLEKİ EĞİTİM FAKÜLTESİ	Aile Eko.ve Beslenme Öğretmenliği			7	4	11	35	30
	Çiçek Örgü Dok.Öğrt.	-		16	0	16	43	2
	Çocuk Gel.ve Eğt.Öğrt.			2	2	4	96	
	Giyim Öğrt.			20	1	21	52	
	Hazır Giyim Öğrt.			25	1	26	50	5
	Okul Önce.Öğrt.			6	3	9	134	19
	Nakış Öğrt.			28	0	28	54	
	Ço.Gel.ve Eğt.Öğr.(İ.Ö)			1	0	1	94	
	Giyim Öğrt.(İ.Ö)			17	1	18	54	
	Nakış Öğrt.(İ.Ö)			2	0	2	1	
	Okul Öncesi Öğrt,İ.Ö.			6	2	8	139	16
	Hazır Giyim Öğrt.(İ.Ö)			23	3	26	49	5
	BİRİNCİ ÖĞRETİM		0	104	11	115	464	56
	İKİNCİ ÖĞRETİM	0	0	49	6	55	337	21
	TOPLAM	0	0	153	17	170	801	77
ZİRAAT FAKÜLTESİ	Ziraat Müh.			8	74	82	7	28
	Bitki Koruma	15	20	75	104	179	5	11
	Gıda Mühendisliği	67	10	308	61	369	72	22
	Tarım Makineleri		2	14	107	121		7
	Tarımsal Yapılar ve Sulama	5	5	30	77	107	15	14

	Tarla Bitkileri	12	23	56	112	168	12	18
	Bahçe Bitkileri	16	20	66	87	153	16	11
	Toprak bilim ve Bitki Bes	15	21	71	97	168	10	16
	Zootečni	7	29	56	128	184	7	11
	Hayvansal Üretim			0	2	2		1
	Tarım Ekonomisi	22	11	96	58	154	21	5
	Peyzaj Mimarlığı	27	7	67	30	97		
	BİRİNCİ ÖĞRETİM	186	148	847	937	1784	165	144
	İKİNCİ ÖĞRETİM							
	TOPLAM	186	148	847	937	1784	165	144
TIP FAKÜLTESİ		75	74	375	453	828	22	25
DİŞ HEKİMLİĞİ FAKÜLTESİ		71	53	304	249	553	35	36
HUKUK FAKÜLTESİ	BİRİNCİ ÖĞRETİM	218	193	739	769	1508	130	130
	İKİNCİ ÖĞRETİM	154	154	618	717	1335	103	126
	TOPLAM	372	347	1357	1486	2843	233	256
TEKNİK EĞİTİM FAKÜLTESİ	BilgisayarSis.Öğrt.			5	35	40	17	40
	Elektronik Öğrt.			2	44	46	3	34
	Otomotiv Öğrt.			1	58	59		55
	Bilgi.Sis.Öğrt.(iÖ)			10	31	41	16	35
	Otomotiv Öğrt.(i.Ö)			1	43	44	2	65
	BİRİNCİ ÖĞRETİM	0	0	8	137	145	20	129
	İKİNCİ ÖĞRETİM	0	0	11	74	85	18	100

	TOPLAM	0	0	19	211	230	38	229
MÜHENDİSLİK FAKÜLTESİ	Bilgisayar Müh.	25	44	136	151	287	21	27
	Çevre Müh.	45	27	184	179	363	23	35
	Kimya Müh.	60	13	232	123	355	35	28
	Jeoloji Müh.	9	17	91	283	374	17	42
	Metalurji ve Malz. Muh.	10	40	47	163	210	9	17
	Maden Müh.	2	25	48	304	352	5	44
	Elektrik-Elektro.Müh.	14	62	63	361	424	9	71
	Makine Müh.	7	97	77	570	647	8	85
	Endüstri Müh.	45	27	199	160	359	32	23
	İnşaat Müh.	19	73	106	618	724	12	42
	Harita Müh.	31	62	153	371	524	30	69
	MMüh.UOLP-M Burs%30			0	0	0		
	Mak Müh.UOLP-Mo			2	19	21		
	Mak Müh.UOLP-Mo Burs			0	0	0		
	Bilgisayar Müh.(İ.Ö)	26	45	117	170	287		
	Harita Müh. (İ.Ö.)	26	67	135	398	533	11	54
	Makine Müh.(İ.Ö.)	6	100	38	534	572	11	67
	İnşaat Müh.(İ.Ö)	16	75	84	483	567	10	56
	Elektrik-Elektro.Müh.(İÖ)	7	69	42	274	316		2
	Çevre Müh. (İ.Ö.)	33	21	115	146	261		
	Jeoloji Müh.(İ.Ö)		1	63	213	276	12	38

	Maden Müh.(İ.Ö)		1	34	190	224	5	27
	Kimya Müh. (İ.Ö)	38	30	159	113	272	2	4
	BİRİNCİ ÖĞRETİM	267	487	1338	3302	4640	201	483
	İKİNCİ ÖĞRETİM	152	409	787	2521	3308	51	248
	TOPLAM	419	896	2125	5823	7948	252	731
MİMARLIK FAKÜLTESİ	Mimarlık	48	31	257	163	420	48	30
	Şehir ve Böl. Plan.	48	13	205	81	286	30	16
	BİRİNCİ ÖĞRETİM	96	44	462	244	706	78	46
	İKİNCİ ÖĞRETİM							
	TOPLAM	96	44	462	244	706	78	46
İKTİSADİ VE İDARİ BİLİMLER FAKÜLTESİ	İktisat	60	60	329	305	634	79	54
	İşletme	71	80	382	314	696	79	58
	Uluslararası İlişkiler	69	63	292	285	577	58	57
	Kamu Yönetimi	66	71	362	318	680	80	57
	İşletme (İngilizce)	18	34	18	33	51		
	İşletme(İ.Ö)	65	87	330	368	698	69	60
	Kamu Yönetimi(İ.Ö)	51	87	302	355	657	68	66
	İktisat(İ.Ö)	61	69	299	335	634	64	62
	Uluslar arası İlişk.(İÖ)	60	66	278	283	561	45	50
	BİRİNCİ ÖĞRETİM	284	308	1383	1255	2638	296	226
	İKİNCİ ÖĞRETİM	237	309	1209	1341	2550	246	238
	TOPLAM	521	617	2592	2596	5188	542	464

DİLEK SABANCI DEVLET KONSERVATUARI	Şan	2		21	15	36	3	
	Türk Sanat Müziği	8	11	38	59	97	4	6
	Tiyatro	3	10	19	32	51	4	6
	TOPLAM	13	21	78	106	184	11	12
VETERİNER FAKÜLTESİ	BİRİNCİ ÖĞRETİM	44	127	214	816	1030	33	136
	TOPLAM	44	127	214	816	1030	33	136
YÜKSEKOKULU BEDEN EĞİTİMİ VE SPOR	Bed.Eğ.ve Spor Öğr.	16	26	87	149	236	21	37
	Spor Yöneticiliği	13	27	46	111	157	13	26
	Antrenörlük Eğitimi	13	26	63	111	174	8	27
	Spor Yöneticiliği (İ.Ö.)	15	25	45	112	157	14	22
	Antrenörlük Eğitimi (İÖ)	16	24	56	113	169	11	22
	BİRİNCİ ÖĞRETİM	42	79	196	371	567	67	134
	İKİNCİ ÖĞRETİM	31	49	101	225	326	25	44
	TOPLAM	73	128	297	596	893	92	178
SAĞLIK BİLİMLER FAKÜLTESİ	Hemşirelik	160	46	472	138	610	78	21
	Sağlık Yönetimi	33	38	158	117	275	24	11
	Sosyal Hizmet	70	77	234	80	314	36	29
	Ebelik	103		409	0	409	96	
	Çocuk Gelişimi	50	2	50	2	52		
	Sağlık Yönetimi İ.Ö.	32	36	113	83	196		
	BİRİNCİ ÖĞRETİM	416	163	1323	337	1660	234	61
	İKİNCİ ÖĞRETİM	32	36	113	83	196	0	0

	TOPLAM	448	199	1436	420	1856	234	61
Beyşehir Ali Akkanat İşletme Fakültesi	İşletme	46	48	127	119	246		
	İşletme İ.Ö	47	46	127	122	249		
	BİRİNCİ ÖĞRETİM	46	48	127	119	246	0	0
	İKİNCİ ÖĞRETİM	47	46	127	122	249	0	0
	TOPLAM	93	94	254	241	495	0	0
Beyşehir Ali Akkanat Turizm Fakültesi	Konaklama İşletm.	11	11	109	135	244		
	Konaklama İşletm.(İ.Ö)	1	1	69	147	216		
	BİRİNCİ ÖĞRETİM	11	11	109	135	244	0	0
	İKİNCİ ÖĞRETİM	1	1	69	147	216	0	0
	TOPLAM	12	12	178	282	460	0	0
Turizm Fakültesi	Konaklama İşletmeciliği	27	61	134	178	312		
	Seyahat İşletmeciliği	14	25	14	24	38		
	Turizm ve Otel İşletmeciliği			31	62	93		
	Konaklama İşletmeciliği İ.Ö	5	10	37	86	123		
	Seyahat İşletmeciliği İ.Ö.	2	8	2	7	9		
	BİRİNCİ ÖĞRETİM	41	86	179	264	443	0	0
	İKİNCİ ÖĞRETİM	7	18	39	93	132	0	0
	TOPLAM	48	104	218	357	575	0	0
Akşehir Kadir Yalagöz Sağlık Yüksekokulu	Hemşirelik	82	21	233	85	318	36	12
	Beslenme ve Diyetetik	44	4	109	22	131		
	BİRİNCİ ÖĞRETİM	126	25	342	107	449	36	12

	İKİNCİ ÖĞRETİM							
	TOPLAM	126	25	342	107	449	36	12
GÜZEL SANATLAR FAKÜLTESİ	Gel.Türk Sanatları	22	1	67	17	84	13	2
	Seramik	10	5	24	15	39	2	3
	Grafik	22	7	78	35	113	12	6
	Heykel	5	2	12	15	27	4	3
	Resim	19	8	77	25	102	10	4
	İç Mim.ve Çevre Tas.	30	7	87	43	130	13	6
	Endüstri Ürünleri Tasarımı	8	1	8	1	9		
	İç Mim.ve Çevre Tas. İ.Ö.	25	10	36	29	65		
	Grafik İ.Ö.	16	11	32	20	52		
	Resim İ.Ö.	24	5	45	21	66		
	BİRİNCİ ÖĞRETİM	116	31	353	151	504	54	24
	İKİNCİ ÖĞRETİM	65	26	113	70	183	0	0
	TOPLAM	181	57	466	221	687	54	24
TEKNOLOJİ FAKÜLTESİ	Bilgisayar Mühendisliği	15	17	25	29	54		
	Elektrik-Elektronik Mühendisliği	7	24	8	44	52		
	Makine Mühendisliği	4	28	8	43	51		
	Bilgisayar Mühendisliği M.T.OK	5	9	15	26	41		
	Elektrik - Elektronik Müh. M.T.O.K	1	14	4	39	43		
	Makine Mühendisliği M.T.O.K.		15	0	45	45		
	Makine Mühendisliği İ.Ö.	3	31	3	46	49		

	Elektrik-Elektronik Müh. İ.Ö.	9	23	10	40	50		
	Bilgisayar Mühendisliği İ.Ö.	8	22	18	29	47		
	Makine Mühendisliği İ.Ö (M.T.O.K)		15	0	43	43		
	Elektrik-Elektronik Müh. İ.Ö.(M.T.O.K.)		15	2	40	42		
	Bilgisayar Mühendisliği İ.Ö. (M.T.O.K.)	4	10	9	32	41		
	BİRİNCİ ÖĞRETİM	32	107	60	226	286	0	0
	İKİNCİ ÖĞRETİM	24	116	42	230	272	0	0
	TOPLAM	56	223	102	456	558	0	0
SANAT VE TASARIM FAKÜLTESİ	El Sanatları ve Tasarımı Ürünleri	7	2	7	2	9		
	El Sanatları ve Tasarımı Ürünleri (M.T.O.K	10		10	0	10		
	Moda Tasarımı	10		10	0	10		
	Moda Tasarımı (M.T.O.K)	8		8	0	8		
	BİRİNCİ ÖĞRETİM	35	2	35	2	37	0	0
	İKİNCİ ÖĞRETİM							
	TOPLAM	35	2	35	2	37	0	0
Akşehir İktisadi ve İdari Bilimler Fakültesi	İşletme	56	47	56	46	102		
	İşletme İ.Ö	37	64	34	57	91		
	BİRİNCİ ÖĞRETİM	56	47	56	46	102	0	0
	İKİNCİ ÖĞRETİM	37	64	34	57	91	0	0
	TOPLAM	93	111	90	103	193	0	0
BİRİNCİ ÖĞRETİM TOPLAMI		2969	2571	12080	12547	24627	2523	2120
İKİNCİ ÖĞRETİM TOPLAMI		1317	1714	5728	7760	13488	1334	1176
GENEL TOPLAM		4286	4285	17808	20307	38115	3857	3296

FAKÜLTE	BÖLÜM	YENİ KAYIT		TOPLAM ÖĞRENCİ SAYISI			MEZUN SAYISI	
	PROGRAM	Kız	Erkek	Kız	Erkek	Toplam	Kız	Erkek
İLETİŞİM FAKÜLTESİ	Gazetecilik	38	47	147	224	371		
	Reklamcılık	20	34	73	156	229		
	Halk.İlişk.ve Tan.	42	33	211	149	360		
	Rad-TV ve Sinama	24	50	130	250	380		
	Halk.İlişk.ve Tan.(İ.Ö.)	41	37	170	171	341		
	Gazetecilik(İ.Ö.)	25	49	116	246	362		
	Rad-TV.ve Sinama (İÖ)	17	57	98	252	350		
	Reklamcılık (İ.Ö)	14	39	56	128	184		
	BİRİNCİ ÖĞRETİM	124	164	561	779	1.340		
	İKİNCİ ÖĞRETİM	97	182	440	797	1.237		
	TOPLAM	221	346	1.001	1.576	2.577		
FEN FAKÜLTESİ	Biyoloji	17	14	146	111	257		
	Fizik			18	55	73		
	İstatistik	6	8	126	140	266		
	Kimya	1	5	99	90	189		
	Matematik	46	18	255	131	386		
	Bikimya(UOLP Mont			2	0	2		
	Biykim(UOLP Mont%30	-		0	0	0		
	Biyokim(UOLP Mont Burslu)			0	0	0		
	Biyoloji(İÖ)			53	43	96		
	Fizik(İ.Ö.)			9	13	22		
	İstatistik (İÖ)			56	92	148		
	Kimya(İ.Ö.)			46	47	93		
	Matematik(İ.Ö.)			123	95	218		
	BİRİNCİ ÖĞRETİM	70	45	646	527	1.173		
	İKİNCİ ÖĞRETİM	0	0	287	290	577		
	TOPLAM	70	45	933	817	1.750		

EDEBİYAT FAKÜLTESİ	Alman Dili ve Ed.	36	31	190	105	295		
	Arap Dili ve Ed.	52	14	213	82	295		
	Arkeoloji	49	46	203	156	359		
	Fars Dili ve Ed.	47	21	91	60	151		
	Fransız Dili ve Ed.	32	16	160	107	267		
	İngiliz Dili ve Edb	58	21	223	110	333		
	Karşılaştırmalı Edebiyat	28	23	87	36	123		
	Rus Dili ve Ed.	27	25	105	88	193		
	Sanat Tarihi	47	40	187	144	331		
	Sosyoloji	73	14	298	73	371		
	Tarih	83	30	231	161	392		
	Türk Dili ve Ed.	73	36	303	96	399		
	Urdu Dili ve Ed.			1	5	6		
	Alman Dili ve Ed.(İÖ)	37	37	147	104	251		
	Arap Dili ve Ed. (İ.Ö.)	52	15	174	80	254		
	Arkeoloji (İÖ)	32	63	141	219	360		
	Fransız Dili ve Ed.(İÖ)			12	7	19		
	İngiliz Dili ve Edb.(İÖ)	51	27	197	104	301		
	Sanat Tarihi (İ.Ö)	53	40	191	153	344		
	Sosyoloji (İÖ)	66	19	285	60	345		
	Tarih(İ.Ö.)	68	49	225	163	388		
	Türk Dili ve Ed.(İ.Ö)	80	30	295	119	414		
	BİRİNCİ ÖĞRETİM	605	317	2.292	1.223	3.515		
	İKİNCİ ÖĞRETİM	439	280	1.667	1.009	2.676		
	TOPLAM	1.044	597	3.959	2.232	6.191		
MESLEKİ EĞİTİM FAKÜLTESİ	Aile Eko.ve Beslenme Öğretmenliği			5	1	6		
	Çiçek Örgü Dok.Öğrt.	-		7	0	7		
	Çocuk Gel.ve Eğt.Öğrt.			1	2	3		
	Giyim Öğrt.			14	0	14		
	Hazır Giyim Öğrt.			13	1	14		
	Okul Önce.Öğrt.			6	1	7		
	Nakış Öğrt.			21	0	21		
	Ço.Gel.ve Eğt.Öğr.(İ.Ö)			2	0	2		
	Giyim Öğrt.(İ.Ö)			12	0	12		
	Nakış Öğrt.(İ.Ö)			2	0	2		

	Okul Öncesi Öğrt.i.Ö.			5	0	5		
	Hazır Giyim Öğrt.(i.Ö)			11	1	12		
	Çiçek Örgü Dok.Öğrt. i.Ö			4	0	4		
	BİRİNCİ ÖĞRETİM	0	0	67	5	72		
	İKİNCİ ÖĞRETİM	0	0	36	1	37		
	TOPLAM	0	0	103	6	109		
ZİRAAT FAKÜLTESİ	Ziraat Müh.			7	54	61		
	Bitki Koruma	18	18	80	105	185		
	Gıda Mühendisliği	67	10	314	61	375		
	Tarım Makineleri		4	12	99	111		
	Tarımsal Yapılar ve Sulama	3	7	25	74	99		
	Tarla Bitkileri	15	20	61	114	175		
	Bahçe Bitkileri	18	17	63	97	160		
	Toprak bilim ve Bitki Bes	8	23	64	114	178		
	Zootekni	9	20	52	145	197		
	Hayvansal Üretim			0	1	1		
	Tarım Ekonomisi	18	17	97	68	165		
	Peyzaj Mimarlığı	27	8	97	39	136		
	BİRİNCİ ÖĞRETİM	183	144	872	971	1.843		
	İKİNCİ ÖĞRETİM							
	TOPLAM	183	144	872	971	1.843		
TIP FAKÜLTESİ		91	69	457	475	932		
DIŞ HEKİMLİĞİ FAKÜLTESİ		71	54	289	228	517		
HUKUK FAKÜLTESİ	BİRİNCİ ÖĞRETİM	237	176	866	805	1.671		
	İKİNCİ ÖĞRETİM	158	150	678	796	1.474		
	TOPLAM	395	326	1.544	1.601	3.145		
TEKNİK EĞİTİM FAKÜLTESİ	Bilgisayar Sis.Öğrt.			0	6	6		
	Elektronik Öğrt.			1	18	19		
	Otomotiv Öğrt.			0	35	35		
	Bilgi.Sis.Öğrt.(iÖ)			2	5	7		

	Otomotiv Öğrt.(İ.Ö)			0	20	20		
	BİRİNCİ ÖĞRETİM	0	0	1	59	60		
	İKİNCİ ÖĞRETİM	0	0	2	25	27		
	TOPLAM	0	0	3	84	87		
MÜHENDİSLİK FAKÜLTESİ	Bilgisayar Müh.	26	49	159	248	407		
	Çevre Müh.	42	30	240	181	421		
	Kimya Müh.	45	18	226	109	335		
	Jeoloji Müh.	9	31	88	267	355		
	Metalurji ve Malz. Muh.	20	53	55	181	236		
	Maden Müh.		25	46	283	329		
	Elektrik-Elektro.Müh.	21	91	73	388	461		
	Makine Müh.	10	115	45	575	620		
	Endüstri Müh.	58	25	222	141	363		
	İnşaat Müh.	27	98	117	619	736		
	Harita Müh.	42	65	182	364	546		
	MMüh.UOLP-M Burs%30			0	0	0		
	Mak Müh.UOLP-Mo			0	13	13		
	Mak Müh.UOLP-Mo Burs			0	0	0		
	Bilgisayar Müh. (İ.Ö)	22	56	115	243	358		
	Harita Müh. (İ.Ö.)	25	85	142	414	556		
	Makine Müh.(İ.Ö.)	4	116	34	561	595		
	İnşaat Müh.(İ.Ö)	16	109	66	474	540		
	Elektrik-Elektro.Müh.(İÖ)	11	97	47	345	392		
	Çevre Müh. (İ.Ö.)	32	40	147	195	342		
	Jeoloji Müh.(İ.Ö)		2	50	176	226		
	Maden Müh.(İ.Ö)	1	8	29	175	204		
	Kimya Müh. (İ.Ö)	26	31	154	121	275		
	BİRİNCİ ÖĞRETİM	300	600	1.453	3.369	4.822		
	İKİNCİ ÖĞRETİM	137	544	784	2.704	3.488		
	TOPLAM	437	1.144	2.237	6.073	8.310		
MİMARLIK FAKÜLTESİ	Mimarlık	45	61	241	189	430		
	Şehir ve Böl.Plân.	66	23	230	86	316		
	BİRİNCİ ÖĞRETİM	111	84	471	275	746		
	İKİNCİ ÖĞRETİM							

	TOPLAM	111	84	471	275	746		
İKTİSADİ VE İDARİ BİLİMLER FAKÜLTESİ	İktisat	76	61	351	306	657		
	İşletme	79	70	398	332	730		
	Uluslararası İlişkiler	76	56	320	291	611		
	Kamu Yönetimi	64	69	354	310	664		
	İşletme (İngilizce)	26	27	45	62	107		
	Uluslararası İlişkiler (İngilizce)	20	22	20	22	42		
	İktisat (İ.Ö)	59	75	305	348	653		
	Kamu Yönetimi(İ.Ö)	70	69	311	352	663		
	İşletme (İ.Ö)	66	77	335	408	743		
	Uluslar arası İlişk.(İÖ)	66	60	293	288	581		
	BİRİNCİ ÖĞRETİM	341	305	1.488	1.323	2.811		
	İKİNCİ ÖĞRETİM	261	281	1.244	1.396	2.640		
	TOPLAM	602	586	2.732	2.719	5.451		
D. SABANCI DEV.KONSERVATUVARI	Şan	2		19	15	34		
	Türk Sanat Müziği	4	8	39	59	98		
	Tiyatro	6	8	20	32	52		
	TOPLAM	12	16	78	106	184		
VETERİNER FAKÜLTESİ	BİRİNCİ ÖĞRETİM	52	107	259	903	1.162		
	TOPLAM	52	107	259	903	1.162		
BEDEN EĞİTİMİ VE SPOR YÜKSEKOKULU	Antrenörlük Eğitimi	17	28	67	115	182		
	Spor Yöneticiliği	14	25	48	116	164		
	Bed.Eğ.ve Spor Öğr.	23	34	97	150	247		
	Spor Yöneticiliği (İ.Ö.)	15	25	49	116	165		
	Antrenörlük Eğitimi(İÖ)	16	24	57	117	174		
	BİRİNCİ ÖĞRETİM	54	87	212	381	593		
	İKİNCİ ÖĞRETİM	31	49	106	233	339		
	TOPLAM	85	136	318	614	932		
SAĞLIK BİLİMLER FAKÜLTESİ	Hemşirelik	138	26	532	147	679		
	Sağlık Yönetimi	39	24	168	125	293		

	Sosyal Hizmet	57	15	261	76	337		
	Ebelik	92		424	0	424		
	Çocuk Gelişimi	45	5	99	7	106		
	Çocuk Gelişimi İ.Ö.	46	6	46	6	52		
	Sağlık Yönetimi İ.Ö.	31	28	155	111	266		
	BİRİNCİ ÖĞRETİM	371	70	1.484	355	1.839		
	İKİNCİ ÖĞRETİM	77	34	201	117	318		
	TOPLAM	448	104	1.685	472	2.157		
Beyşehir Ali Akkanat İşletme Fakültesi	İşletme	52	36	179	145	324		
	İşletme İ.Ö	42	42	170	161	331		
	BİRİNCİ ÖĞRETİM	52	36	179	145	324		
	İKİNCİ ÖĞRETİM	42	42	170	161	331		
	TOPLAM	94	78	349	306	655		
Beyşehir Ali Akkanat Turizm Fakültesi	Konaklama İşletm.			88	119	207		
	Turizm İşletmeciliği	12	23	12	23	35		
	Konaklama İşletm.(İ.Ö)			60	128	188		
	BİRİNCİ ÖĞRETİM	12	23	100	142	242		
	İKİNCİ ÖĞRETİM	0	0	60	128	188		
	TOPLAM	12	23	160	270	430		
Turizm Fakültesi	Turizm İşletmeciliği	30	76	167	253	420		
	Seyahat İşletmeciliği ve Turizm Rehberliği	39	63	53	93	146		
	Turizm ve Otel İşletmeciliği			7	24	31		
	Turizm İşletmeciliği İ.Ö	14	50	52	140	192		
	Seyahat İşletmeciliği ve Turizm Rehb. İ.Ö.	12	15	12	15	27		
	BİRİNCİ ÖĞRETİM	69	139	227	370	597		
	İKİNCİ ÖĞRETİM	26	65	64	155	219		
	TOPLAM	95	204	291	525	816		

Akşehir Kadir Yalagöz Sağlık Yüksekokulu	Hemşirelik	61	39	245	105	350		
	Beslenme ve Diyetetik	40	6	145	28	173		
	BİRİNCİ ÖĞRETİM	101	45	390	133	523		
	İKİNCİ ÖĞRETİM							
	TOPLAM	101	45	390	133	523		
GÜZEL SANATLAR FAKÜLTESİ	Gel.Türk Sanatları	10	5	66	16	82		
	Seramik	7	9	23	24	47		
	Grafik	18	11	80	39	119		
	Heykel	2	3	14	14	28		
	Resim	24	11	89	28	117		
	İç Mim.ve Çevre Tas.	32	8	101	45	146		
	Endüstri Ürünleri Tasarımı	10	2	17	3	20		
	İç Mim.ve Çevre Tas. İ.Ö.	28	11	63	36	99		
	Grafik İ.Ö.	11	19	40	36	76		
	Resim İ.Ö.	28	4	69	25	94		
	BİRİNCİ ÖĞRETİM	103	49	390	169	559		
	İKİNCİ ÖĞRETİM	67	34	172	97	269		
	TOPLAM	170	83	562	266	828		
TEKNOLOJİ FAKÜLTESİ	Bilgisayar Mühendisliği	12	18	37	46	83		
	Elektrik-Elektronik Mühendisliği	6	25	17	72	89		
	Makine Mühendisliği	3	27	11	66	77		
	Bilgisayar Mühendisliği M.T.OK	4	11	19	36	55		
	Elektrik - Elektronik Müh. M.T.O.K	1	13	5	52	57		
	Makine Mühendisliği M.T.O.K.		15	0	65	65		
	Makine Mühendisliği İ.Ö.	2	31	5	78	83		
	Elektrik-Elektronik Müh. İ.Ö.	11	21	23	62	85		

	Bilgisayar Mühendisliği İ.Ö.	13	20	32	48	80		
	Makine Mühendisliği İ.Ö (M.T.O.K)		14	0	52	52		
	Elektrik-Elektronik Müh. İ.Ö.(M.T.O.K.)		15	2	57	59		
	Bilgisayar Mühendesiği İ.Ö. (M.T.O.K.)	2	13	11	45	56		
	BİRİNCİ ÖĞRETİM	26	109	89	337	426		
	İKİNCİ ÖĞRETİM	28	114	73	342	415		
	TOPLAM	54	223	162	679	841		
SANAT VE TASARIM FAKÜLTESİ	El Sanatları ve Tasarımı Ürünleri	12	2	19	4	23		
	El Sanatları ve Tasarımı Ürünleri (M.T.O.K	5		14	0	14		
	Moda Tasarımı	14		26	0	26		
	Moda Tasarımı (M.T.O.K)	6	1	13	1	14		
	BİRİNCİ ÖĞRETİM	37	3	72	5	77		
	İKİNCİ ÖĞRETİM							
	TOPLAM	37	3	72	5	77		
Akşehir İktisadi ve İdari Bilimler Fakültesi	İşletme	56	48	107	92	199		
	İşletme İ.Ö	42	59	63	98	161		
	BİRİNCİ ÖĞRETİM	56	48	107	92	199		
	İKİNCİ ÖĞRETİM	42	59	63	98	161		
	TOPLAM	98	107	170	190	360		
BİRİNCİ ÖĞRETİM TOPLAMI		3.078	2.690	13.050	13.177	26.227		
İKİNCİ ÖĞRETİM TOPLAMI		1.405	1.834	6.047	8.349	14.396		
GENEL TOPLAM		4.483	4.524	19.097	21.526	40.623		

4. İL İSTİHDAM VE MESLEKİ EĞİTİM KURULU ÇALIŞMALARI

4.1 Kurul Kararları

Tablo 24: Kurul Kararlarına İlişkin Bilgiler

Toplantı Dönemi	Sorun(1)	Karar	Kararın Gerekçesi (2)	Gerçekleşme Durumu	Karşılaşılan Güçlük	Sorunun Çözümüne Katkısı
2014/1-1	İlimiz İl İstihdam ve Mesleki Eğitim Kurulu 2013 Yılı Faaliyet Raporunun onaylanması,	Onaylanmıştır		Gerçekleşti		
2014/1-2	Aktif İşgücü Programları kapsamında; Çalışma ve İş Kurumu İl Müdürlüğünce düzenlenecek, 2014 yılına ait ekte yer alan Eğitim Planının onaylanması,	Onaylanmıştır		Gerçekleşti		
2014/1-3	İl İstihdam ve Mesleki Eğitim Kurulları Çalışma Usul ve Esasları Hakkında Yönetmelik uyarınca, Denetim Kurulu tarafından hazırlanan denetim raporları görüşülmesi,	Görölmüştür		Gerçekleşti		
2014/1-4	İl Milli Eğitim Müdürlüğü'ne bağlı mesleki ve teknik okullarda 2014-2015 öğretim Yılında kapatılması teklif edilen alan ve dallar görüşülerek ekli listede adı geçen okul ve kurumların isimleri hizasında belirtilen alan ve dalların kapatılması,	Onaylanmıştır		Gerçekleşti		
2014/2-1	Çalışma ve İş Kurumu İl Müdürlüğünce düzenlenen; İşgücü Yetiştirme Kursları, Toplum Yararına Programlar, Girişimcilik ile İşbaşı Eğitimleri değerlendirilmiş ve eğitimlerin imkanlar dahilinde sürdürölmesi ile; Meslek Adı Kursiyer sayısı Bayan Kuaförü (Saça Şekil Verme ve Boyama Teknikleri) 25 El Nakışçısı (Elde Türk İşlemeleri) 25 Ev Mefruşatı Dikimcisi 25 Evde Çocuk Bakım Elemanı (Evde Çocuk Bakımı) 25 Mesleklerine yönelik İşgücü Yetiştirme Kurslarının, 2014 yılı eğitim planına dâhil edilmesi	Onaylandı		Bayan Kuaförü 16, El Nakışçısı 18 kursiyer ile kurslar düzenlenmiştir. Ancak Ev Mefruşatı Dikimcisi Evde Çocuk Bakım Elemanı (Evde Çocuk Bakımı) kursları düzenlenememiştir.	Yeterli talep olmaması	
2014/2-2	Engelli Rafet OKYAR'ın projesinin Engelli ve Eski Hükömlü Çalıştırmayan İşverenlerden Tahsil Edilen İdari Para Cezalarını	Gönderildi		Proje kabul edilip, uygulamaya başlandı		

	Kullanmaya Yetkili Komisyona gönderilmesi,													
2014/2-3	İl İstihdam ve Mesleki Eğitim Kurulları Çalışma Usul ve Esasları Hakkında Yönetmelik uyarınca, Denetim Kurulu tarafından hazırlanan denetim raporları görüşülmesi,	Görölmüştür		Gerçekleşti										
2014/2-4	09-10 Mayıs 2014 tarihinde Mevlana Kültür Merkezinde düzenlenecek 2. Konya İnsan Kaynakları ve İstihdam Fuarı (KONİF-2014) çalışmalarının Fuar Tertip Komitesi tarafından sürdürölmesine, İl Milli Eğitim Müdürlüğü ve Üniversitelerin son sınıf öğrencilerinin katılımının sağlanması,	Onaylandı		Gerçekleşti										
2014/2-5	İl Milli Eğitim Müdürlüğü'ne bağılı mesleki ve teknik okullarda açılması teklif edilen Ek-1 listenin 11. Sırasında yer alan Meram İlçesi Hadimi Ticaret Meslek Lisesi bünyesinde Ticaret Meslek Lisesi program türünde açılması teklif edilen Bilişim Teknolojileri alanı Web Programcılığı dalının açılmasına Kurul Üyelerinden Konya Sanayi Odası Temsilcisi Hüsamettin SÖNMEZ muhalefet etmiştir. Yapılan oylama ile bu teklif oy çokluğu ile Ek-1 listede yer alan diğier okulların isimleri hizasında belirtilen alan ve dalların açılmasına oy birliğı ile , diğier Ek-2 listede adı geçen alan ve dalların kapatılması,	Onaylandı		Gerçekleşti										
2014/3-1	<p>Çalışma ve İş Kurumu İl Müdürlüğünce düzenlenen; İşgücü Yetiştirme Kursları, Toplum Yararına Programlar, Girişimcilik ile İşbaşı Eğitimleri değierlendirilmiş ve eğitimlerin imkânlar dâhilinde sürdürölmesi ile;</p> <table><thead><tr><th>Meslek Adı</th><th>Kursiyer sayısı</th></tr></thead><tbody><tr><td>Boru Tesisatçısı-Buhar</td><td>23</td></tr><tr><td>Et ve Et Ürünleri İşlemecisi</td><td>80</td></tr><tr><td>İşaret Dili Tercümanı</td><td>25</td></tr></tbody></table> <p>Mesleklerine yönelik İşgücü Yetiştirme Kurslarının, 2014 yılı eğitim planına dâhil edilmesi,</p>	Meslek Adı	Kursiyer sayısı	Boru Tesisatçısı-Buhar	23	Et ve Et Ürünleri İşlemecisi	80	İşaret Dili Tercümanı	25	Onaylandı		Boru Tesisatçısı-Buhar, Et ve Et Ürünleri İşlemecisi mesleklerinde kurs açıldı. İşaret Dili Tercümanı mesleğinde kurs açılmadı.	Yeterli talep olmaması	
Meslek Adı	Kursiyer sayısı													
Boru Tesisatçısı-Buhar	23													
Et ve Et Ürünleri İşlemecisi	80													
İşaret Dili Tercümanı	25													

2014/3-2	İl İstihdam ve Mesleki Eğitim Kurulları Çalışma Usul ve Esasları Hakkında Yönetmelik uyarınca, Denetim Kurulu tarafından hazırlanan denetim raporları görüşülmesi,	Görölmüştür		Gerçekleşt		
2014/3-3	Bozkır ilçesi Serüstad Mesleki ve Teknik Anadolu Lisesi'nin Mesleki Teknik Eğitim Merkezi (METEM)'e dönüştürölmesi,	Onaylandı		Gerçekleşt		
2014/3-4	Meram ilçesi Kozagaç Mesleki Teknik ve Anadolu Lisesi bünyesinde "İtfaiyecilik ve Yangın Güvenliğı" ile "Raylı Sistemler Teknolojisi" alanı ve bu alanın "Raylı Sistemler Mekatronik" dalı açılması,	Onaylandı		Gerçekleşt		
2014/3-5	Çeltik ilçesi Çok Programlı Anadolu Lisesi bünyesinde Anadolu İmam Hatip Lisesi öğretim programı açılması,	Onaylandı		Gerçekleşt		
2014/3-6	Meram ilçesi Meram Özel Eğitim Mesleki Eğitim Merkezi bünyesinde El Sanatları Teknolojisi alanı ve bu alanın Dekoratif El Sanatları ile Dekoratif Ev Tekstili dalları; Konaklama- Seyahat alanı ve bu alanın Kat Hizmetleri dalı; Yiyecek-İçecek Hizmetleri alanı ve bu alanın Servis dalının açılması,	Onaylandı		Gerçekleşt		
2014/3-7	İlimizde değirmen makinaları imalatçılarının yetişmiş eleman ihtiyacının karşılanması için mesleki ve teknik okulların bünyesinde "Değirmencilik" alanı ile dış hekimlerinin ihtiyaç duyduğu "Dış Protez Teknisyeni" ihtiyacının karşılanması için "Dış Protez Teknisyenliğı" alanı açılmasına ilişkin Konya Sanayi Odası Başkanlığının yazılı teklifi Kurul'da görüşöldü: Milli Eğitim Bakanlığına bağı mesleki ve teknik okulların bünyesinde açılması Bakanlıkça kabul edilen mevcut alan ve dallar içinde "Değirmencilik" alanı bulunmamaktadır. Ayrıca, Sağlık Bakanlığı ve Bağı Kuruluşlarının Teşkilat ve Görevleri Hakkında Kanun Hükmünde Kararname ile yapılan düzenleme sonunda Anadolu sağık meslek liseleri bünyesinde "Dış Protez Teknisyenliğı" alanı kapatılmıştır. Bu durumda sektörün ihtiyaç duyduğu ve Kurul'umuzca da uygun görölen	Onaylandı				

	bu ihtiyacın karşılanması için “Değirmencilik” ve “Diş Protez Teknisyenliği” alanlarının ilimizde bulunan mesleki ve teknik okulların bünyesinde açılıp açılmayacağı konusunda Bakanlıktan görüş alınması,													
2014/4-1	<p>Çalışma ve İş Kurumu İl Müdürlüğünce düzenlenen; İşgücü Yetiştirme Kursları, Toplum Yararına Programlar, Girişimcilik ile İşbaşı Eğitimleri değerlendirilmiş ve eğitimlerin imkânlar dâhilinde sürdürülmesi ile;</p> <table><thead><tr><th>Meslek Adı</th><th>Kursiyer sayısı</th></tr></thead><tbody><tr><td>Halı Desinatörü</td><td>25</td></tr><tr><td>Yöresel Kilim Dokuyucu</td><td>25</td></tr><tr><td>Dokuyucu (El Tezgahı)</td><td>25</td></tr></tbody></table> <p>Mesleklerine yönelik İşgücü Yetiştirme Kurslarının, 2014 yılı eğitim planına dâhil edilmesi,</p>	Meslek Adı	Kursiyer sayısı	Halı Desinatörü	25	Yöresel Kilim Dokuyucu	25	Dokuyucu (El Tezgahı)	25	Onaylandı		Yöresel Kilim Dokuyucu, Halı Dokuyucu(El Tezgahı) mesleklerinde kurslar açıldı. Halı Desinatörlüğü kursu açılmadı		
Meslek Adı	Kursiyer sayısı													
Halı Desinatörü	25													
Yöresel Kilim Dokuyucu	25													
Dokuyucu (El Tezgahı)	25													
2014/4-2	İl İstihdam ve Mesleki Eğitim Kurulları Çalışma Usul ve Esasları Hakkında Yönetmelik uyarınca, Denetim Kurulu tarafından hazırlanan denetim raporları görüşülmesi,	Görölmüştür		Gerçekleşti										
2014/4-3	<p>Ulusal İstihdam Stratejisi (2014-2023) kapsamında;</p> <p>-Çocuk işçiliği ile mücadeleye ilişkin politikalar geliştirilmeli, yerel kurum ve kuruluşların işbirliği ve koordinasyonu ile çalışmak zorunda bırakılan çocukların ailelerinin istihdama erişmelerini kolaylaştırmak amacıyla “mesleki beceri kursları”nın açılmasına,</p> <p>-Toplumsal cinsiyet eşitliği ve genç istihdamı konularında etkinliğin artırılmasına yönelik programların yapılmasına,</p> <p>-Tarımsal alanda gelişmeler ve istihdam olanakları konusunda gerekli bilgilerin Tarım İl Müdürlüğünden alınarak istihdamı artırmaya yönelik yerel politikaların geliştirilmesi,</p>	Görüşölmüştür.												

4.2 Kurslar

Tablo 25 a: Kurslara İlişkin Veriler

MEK/İSTİHDAM GARANTİSİZ							
Meslekler	Açılan Kurs Sayısı	Katılan Kursiyer Sayısı			İşe Yerleştirilen Kursiyer Sayısı		
		Erkek	Kadın	Toplam	Erkek	Kadın	Toplam
Çoban/Sürü Yönetim Elemanı (Küçükbaş Hayvan)	2	34	1	35	0	0	0
Toplam	2	34	1	35	0	0	0

Tablo 25 b: Kurslara İlişkin Veriler

MEK/İSTİHDAM GARANTİLİ							
Meslekler	Açılan Kurs Sayısı	Katılan Kursiyer Sayısı			İşe Yerleştirilen Kursiyer Sayısı		
		Erkek	Kadın	Toplam	Erkek	Kadın	Toplam
Çağrı Merkezi Müşteri Temsilcisi	5	13	123	136	0	0	0
Çanta İmalatçısı ve Saracıyeci	1	5	9	14	4	7	11
Engelli Bakım Elemanı	1	3	11	14	0	0	0
Terzi	2	4	43	47	0	14	14
Toplam	9	25	186	211	4	21	25

Tablo 25 c: Kurslara İlişkin Veriler

MEK/ÖZEL POLİTİKA							
Meslekler	Açılan Kurs Sayısı	Katılan Kursiyer Sayısı			İşe Yerleştirilen Kursiyer Sayısı		
		Erkek	Kadın	Toplam	Erkek	Kadın	Toplam
Bahçıvan	1	0	27	27	0	0	0
Bayan Kuaförü	1	0	16	16	0	0	0
Boru Tesisatçısı-Buhar	1	23	0	23	0	0	0
Çoban/Sürü Yönetim Elemanı (Küçükbaş Hayvan)	3	70	0	70	0	0	0
El Nakışçısı	1	0	18	18	0	0	0
Halı Dokuyucu (El Tezgahı)	2	0	54	54	0	0	0
İnşaat Boyacısı/Boyacı-Bina	1	11	0	11	0	0	0
Kat Hizmetleri Elemanı/Kat Görevlisi	1	0	29	29	0	0	0
Resepsiyon Görevlisi (Ön Büro Elemanı)	1	0	31	31	0	0	0
Terzi	1	0	16	16	0	0	0
Yöresel Kilim Dokuyucu	1	0	27	27	0	0	0
Toplam	14	104	218	322	0	0	0

Tablo 25 : Kurslara İlişkin Veriler

UMEM PROJESİ/MEK							
Meslekler	Açılan Kurs Sayısı	Katılan Kursiyer Sayısı			İşe Yerleştirilen Kursiyer Sayısı		
		Erkek	Kadın	Toplam	Erkek	Kadın	Toplam
Çanta İmalatçısı ve Saraciyeci	1	0	8	8	0	7	7
Plastik Enjeksiyon Üretim Elemanı	1	12	0	12	0	0	0
Et Ve Et Ürünleri İşlemecisi	1	25	0	25	0	0	0
Toplam	3	37	8	45	0	7	7

Tablo 25 d: Kurslara İlişkin Veriler

UMEM PROJESİ/İEP							
Meslekler	Açılan Kurs Sayısı	Katılan Kursiyer Sayısı			İşe Yerleştirilen Kursiyer Sayısı		
		Erkek	Kadın	Toplam	Erkek	Kadın	Toplam
Garson (Servis Elemanı)	1	3	1	4	2	1	3
Et Ve Et Ürünleri İşlemecisi	1	46	7	53	43	4	47
Süt Ve Süt Ürünleri İşlemecisi	1	33	27	60	16	16	32
Toplam	3	82	35	117	61	21	82

Tablo 25 e: Kurslara İlişkin Veriler

İŞBAŞI EĞİTİM PROGRAMI							
Meslekler	Açılan Kurs Sayısı	Katılan Kursiyer Sayısı			İşe Yerleştirilen Kursiyer Sayısı		
		Erkek	Kadın	Toplam	Erkek	Kadın	Toplam
Ahşap Mobilya İmalatçısı	2	2	0	2	0	0	0
Ampul Solüsyon İlaç Hazırlama İşçisi	2	2	0	2	0	0	0
Arşiv Destek Elemanı	2	2	0	2	1	0	1
Asansör Montaj İşçisi	1	1	0	1	0	0	0
Aşçı	7	0	7	7	0	6	6
Aşçı Yardımcısı	7	4	6	10	0	0	0
Ayakkabı İmalatçısı (Sayacı)	1	1	0	1	0	0	0
Bahçıvan	1	1	0	1	1	0	1
Balık Temizleme İşçisi	1	1	0	1	0	0	0
Beko Loder (Kazıcı - Yükleyici) Operatörü	1	1	0	1	1	0	1
Bilet Satış Elemanı (Gişe/banko)	2	2	1	3	2	1	3
Bilgisayar Bakım Ve Onarımcısı	1	1	0	1	0	0	0

Bilgisayar Operatörü	1	0	1	1	0	0	0
Bilgisayarlı Muhasebe Elemanı	2	2	0	2	0	0	0
Bilgisayarlı Muhasebe Ve Vergi Uygulama Meslek Elemanı	1	1	0	1	0	0	0
Büro Memuru (Genel)	12	4	14	16	2	6	8
Büro Yönetimi Ve Sekreterlik/Büro Yönetimi Ve Yönetici Asistanı	3	1	3	4	0	0	0
Cam Süsleyicisi (Elle)	1	0	6	6	0	3	3
Çağrı Merkezi Müşteri Temsilcisi	1	0	1	1	0	1	1
Çikolatalı Ürünler İmalat İşçisi	1	7	1	8	6	1	7
Çocuk Gelişim Elemanı	1	0	3	3	0	0	0
Çocuk Kıyafetleri Satış Elemanı	1	0	1	1	0	0	0
Depo Sorumlusu	1	1	0	1	0	0	0
Dijital Baskı Operatörü (Reklam)	1	1	0	1	1	0	1
Dikiş Makinesi Operatörü-Kumaş	3	1	5	6	0	1	1
Eczacı Kalfası	1	0	1	1	0	1	1
Elektrik Teknikeri	1	1	0	1	1	0	1
Elektrik Tesisatı Ve Pano Montörü Teknisyeni/Elektrik Teknisyeni	2	2	0	2	1	0	1
Elektrikçi (Genel)	1	1	0	1	0	0	0
Elektrik-Elektronik Teknisyeni	1	1	0	1	0	0	0
Elektronik Teknolojisi Teknikeri/Elektrik-Elektronik Teknikeri	1	1	0	1	0	0	0
Engelli Bakım Elemanı	3	5	5	10	0	1	1
Garson (Servis Elemanı)	8	6	2	8	3	1	4
Grafik Tasarımcısı	1	1	0	1	1	0	1
Güneş Enerjisi Sistemleri Montaj İşçisi	4	6	0	6	1	0	1
Güzellik Hizmetleri Elemanı/Estetisyen	1	0	1	1	0	1	1
Halkla İlişkiler Ve Tanıtım Meslek Elemanı	1	0	1	1	0	0	0
Hasta Danışmanı	2	2	38	40	1	6	7
Hasta Kabul-Kayıt Görevlisi	1	0	13	13	0	8	8
İnsan Kaynakları Yönetimi Meslek Elemanı	3	0	3	3	0	1	1
İş Makineleri Operatörü	1	1	0	1	0	0	0
Kablo Ekleyici-Elektrik	1	1	0	1	0	0	0
Kameraman Yardımcısı	1	1	0	1	0	0	0
Kasap	1	2	0	2	0	0	0
Kasiyer	5	0	7	7	0	2	2
Kimyager	1	1	0	1	0	0	0

Konfeksiyon İşçisi	10	14	41	55	5	22	27
Kozmetik Ürünleri Satış Elemanı	1	0	1	1	0	0	0
Kuaför	1	1	0	1	1	0	1
Kurye	1	1	0	1	0	0	0
Kümes Bakım İşçisi	1	3	0	3	1	0	1
Lojistik Elemanı	1	1	0	1	1	0	1
Lojistik Meslek Elemanı	1	4	0	4	0	0	0
Matbaa İşçisi	1	1	0	1	1	0	1
Mekatronik Teknikeri	1	1	0	1	1	0	1
Metal Mamuller Montaj İşçisi	1	2	0	2	0	0	0
Mobilya Montaj İşçisi	2	2	0	2	2	0	2
Mobilya ve Dekorasyon Montaj İşçisi	1	1	0	1	0	0	0
Muhabir	1	2	0	2	0	0	0
Muhasebe Meslek Elemanı	12	10	3	13	4	2	6
Muhasebe Yardımcı Elemanı	2	2	0	2	0	0	0
Muhasebeci	2	1	1	2	1	1	2
Müşteri Hizmetleri Görevlisi/Asistanı	1	0	1	1	0	0	0
Noter Katibi	1	0	1	1	0	0	0
Okul Öncesi Öğretmeni	1	0	1	1	0	0	0
Oto Yıkama Elemanı	1	1	0	1	1	0	1
Ön Muhasebeci	18	11	7	18	4	3	7
Pazarlamacı	3	2	1	3	1	0	1
Perakende Satış Elemanı (Gıda)	4	77	126	203	26	30	56
Pizza Ustası	1	1	0	1	1	0	1
Plastik Doğramacı /PVC Doğrama-İmalat Ve Montajcısı	2	19	0	19	4	0	4
Plastik Enjeksiyon Üretim Elemanı	1	0	1	1	0	0	0
Plastik Mamuller İmal İşçisi	1	3	0	3	0	0	0
Pres Makineleri Operatör Yardımcısı	1	1	0	1	1	0	1
Proje Danışmanı	1	0	1	1	0	0	0
Reklam Tabelacı	1	1	0	1	0	0	0
Reyon Görevlisi	3	4	10	14	0	1	1
Satış Danışmanı	8	3	5	8	1	4	5
Satış Elemanı (Perakende)	9	35	102	137	2	30	32
Satış Elemanı (Toptan)	2	2	0	2	1	0	1
Satış Temsilcisi / Plasiyer	6	4	3	7	2	2	4

Sekreter	5	1	4	5	1	4	5
Serigrafi ve Tampon Baskı Operatörü / Serigraf	1	1	0	1	0	0	0
Servis Rehberi (Okul)	1	0	2	2	0	0	0
Sevkiyat Görevlisi	2	2	0	2	1	0	1
Sihhi Tesisatçı/Isıtma Ve Sihhi Tesisatçı	1	1	0	1	1	0	1
Sigortacılık Meslek Elemanı	1	1	0	1	0	0	0
Süt Ve Süt Ürünleri İşlemecisi	1	2	0	2	0	0	0
Teknik Ressam	1	1	0	1	0	0	0
Teknik Servis Elemanı	1	1	0	1	0	0	0
Web Tasarımcısı	1	1	0	1	1	0	1
Yiyecek Servis Tezgahı Çalışanı	1	0	1	1	0	1	1
Zararlı Böcek Kontrolörü	1	1	0	1	1	0	1
Toplam	219	290	432	722	88	140	228

Tablo 25 f: Kurslara İlişkin Veriler

GİRİŞİMCİLİK							
Meslekler	Açılan Kurs Sayısı	Katılan Kursiyer Sayısı			İşe Yerleştirilen Kursiyer Sayısı		
		Erkek	Kadın	Toplam	Erkek	Kadın	Toplam
İşletmeci	26	382	290	672	0	0	0
Toplam	26	382	290	672	0	0	0

Tablo 25 g: Kurslara İlişkin Veriler

TYÇP							
Meslekler	Açılan Kurs Sayısı	Katılan Kursiyer Sayısı			İşe Yerleştirilen Kursiyer Sayısı		
		Erkek	Kadın	Toplam	Erkek	Kadın	Toplam
Beden İşçisi (Genel)	30	197	303	500	197	303	500
Toplam	30	197	303	500	197	303	500

Tablo 26: Kurslara İlişkin Veriler Toplamı

Genel Toplam (a,b,c,ç,d,e,f,g)							
Meslekler	Açılan Kurs Sayısı	Katılan Kursiyer Sayısı			İşe Yerleştirilen Kursiyer Sayısı		
		Erkek	Kadın	Toplam	Erkek	Kadın	Toplam
Ampul Solüsyon İlaç Hazırlama İşçisi	2	2	0	2	0	0	0
Arşiv Destek Elemanı	2	2	0	2	1	0	1

Asansör Montaj İşçisi	1	1	0	1	0	0	0
Aşçı	7	0	7	7	0	6	6
Aşçı Yardımcısı	7	4	6	10	0	0	0
Ayakkabı İmalatçısı (Sayacı)	1	1	0	1	0	0	0
Bahçıvan	2	1	27	28	1	0	1
Balık Temizleme İşçisi	1	1	0	1	0	0	0
Bayan Kuaförü	1	0	16	16	0	0	0
Beden İşçisi (Genel)	30	197	303	500	197	303	500
Beko Loder (Kazıcı - Yükleyici) Operatörü	1	1	0	1	1	0	1
Bilet Satış Elemanı (Gişe/banko)	2	2	1	3	2	1	3
Bilgisayar Bakım Ve Onarımcısı	1	1	0	1	0	0	0
Bilgisayar Operatörü	1	0	1	1	0	0	0
Bilgisayarlı Muhasebe Elemanı	2	2	0	2	0	0	0
Bilgisayarlı Muhasebe Ve Vergi Uygulama Meslek Elemanı	1	1	0	1	0	0	0
Boru Tesisatçısı-Buhar	1	23	0	23	0	0	0
Büro Memuru (Genel)	12	4	14	18	2	6	8
Büro Yönetimi Ve Sekreterlik/Büro Yönetimi Ve Yönetici Asistanı	3	1	3	4	0	0	0
Cam Süsleyicisi (Elle)	1	0	6	6	0	3	3
Çağrı Merkezi Müşteri Temsilcisi	6	13	124	137	0	1	1
Çanta İmalatçısı ve Saraciyeci	2	5	17	22	4	14	18

Çikolatalı Ürünler İmalat İşçisi	1	7	1	8	6	1	7
Çoban/Sürü Yönetim Elemanı (Küçükbaş Hayvan)	5	104	1	105	0	0	0
Çocuk Gelişim Elemanı	1	0	3	3	0	0	0
Çocuk Kıyafetleri Satış Elemanı	1	0	1	1	0	0	0
Depo Sorumlusu	1	1	0	1	0	0	0
Dijital Baskı Operatörü (Reklam)	1	1	0	1	1	0	1
Dikiş Makinesi Operatörü- Kumaş	3	1	5	6	0	1	1
Eczacı Kalfası	1	0	1	1	0	1	1
El Nakışçısı	1	0	18	18	0	0	0
Elektrik Teknikeri	1	1	0	1	1	0	1
Elektrik Tesisatı Ve Pano Montörü Teknisyeni/Elektrik Teknisyeni	2	2	0	2	1	0	1
Elektrikçi (Genel)	1	1	0	1	0	0	0
Elektrik-Elektronik Teknisyeni	1	1	0	1	0	0	0
Elektronik Teknolojisi Teknikeri/Elektrik-Elektronik Teknikeri	1	1	0	1	0	0	0
Engelli Bakım Elemanı	4	8	16	24	0	1	1
Et Ve Et Ürünleri İşlemcisi	2	71	7	78	43	4	47
Garson (Servis Elemanı)	9	9	3	12	5	2	7
Grafik Tasarımcısı	1	1	0	1	1	0	1
Güneş Enerjisi Sistemleri Montaj İşçisi	4	6	0	6	1	0	1
Güzellik Hizmetleri Elemanı/Estetisyen	1	0	1	1	0	1	1

Halı Dokuyucu (El Tezgahı)	2	0	54	54	0	0	0
Halkla İlişkiler Ve Tanıtım Meslek Elemanı	1	0	1	1	0	0	0
Hasta Danışmanı	2	2	38	40	1	6	7
Hasta Kabul-Kayıt Görevlisi	1	0	13	13	0	8	8
İnsan Kaynakları Yönetimi Meslek Elemanı	3	0	3	3	0	1	1
İnşaat Boyacısı/Boyacı-Bina	1	11	0	11	0	0	0
İş Makineleri Operatörü	1	1	0	1	0	0	0
İşletmeci	26	382	290	672	0	0	0
Kablo Ekleyici-Elektrik	1	1	0	1	0	0	0
Kameraman Yardımcısı	1	1	0	1	0	0	0
Kasap	1	2	0	2	0	0	0
Kasiyer	5	0	7	7	0	2	2
Kat Hizmetleri Elemanı/Kat Görevlisi	1	0	28	28	0	0	0
Kimyager	1	1	0	1	0	0	0
Konfeksiyon İşçisi	10	14	41	55	5	22	27
Kozmetik Ürünleri Satış Elemanı	1	0	1	1	0	0	0
Kuaför	1	1	0	1	1	0	1
Kurye	1	1	0	1	0	0	0
Kümes Bakım İşçisi	1	3	0	3	1	0	1
Lojistik Elemanı	1	1	0	1	1	0	1

Lojistik Meslek Elemanı	1	4	0	4	0	0	0
Matbaa İşçisi	1	1	0	1	1	0	1
Mekatronik Teknikeri	1	1	0	1	1	0	1
Metal Mamuller Montaj İşçisi	1	2	0	2	0	0	0
Mobilya Montaj İşçisi	2	2	0	2	2	0	2
Mobilya ve Dekorasyon Montaj İşçisi	1	1	0	1	0	0	0
Muhabir	1	2	0	2	0	0	0
Muhasebe Meslek Elemanı	12	10	3	13	4	2	6
Muhasebe Yardımcı Elemanı	2	2	0	2	0	0	0
Muhasebeci	2	1	1	2	1	1	2
Müşteri Hizmetleri Görevlisi/Asistanı	1	0	1	1	0	0	0
Noter Katibi	1	0	1	1	0	0	0
Okul Öncesi Öğretmeni	1	0	1	1	0	0	0
Oto Yıkama Elemanı	1	1	0	1	1	0	1
Ön Muhasebeci	18	11	7	18	4	3	7
Pazarlamacı	3	2	1	3	1	0	1
Perakende Satış Elemanı (Gıda)	4	77	126	203	26	30	56
Pizza Ustası	1	1	0	1	1	0	1
Plastik Doğramacı /PVC Doğrama-İmalat Ve Montajcısı	2	19	0	19	4	0	4
Plastik Enjeksiyon Üretim Elemanı	2	12	1	13	0	0	0

Plastik Mamuller İmal İşçisi	1	3	0	3	0	0	0
Pres Makineleri Operatör Yardımcısı	1	1	0	1	1	0	1
Proje Danışmanı	1	0	1	1	0	0	0
Reklam Tabelacı	1	1	0	1	0	0	0
Resepsiyon Görevlisi (Ön Büro Elemanı)	1	0	31	31	0	0	0
Reyon Görevlisi	3	4	10	14	0	1	1
Satış Danışmanı	8	3	5	8	1	4	5
Satış Elemanı (Perakende)	9	35	102	137	2	30	32
Satış Elemanı (Toptan)	2	2	0	2	1	0	1
Satış Temsilcisi / Plasiyer	6	4	3	7	2	2	4
Sekreter	5	1	4	5	1	4	5
Serigrafi ve Tampon Baskı Operatörü / Serigraf	1	1	0	1	0	0	0
Servis Rehberi (Okul)	1	0	2	2	0	0	0
Sevkiyat Görevlisi	2	2	0	2	1	0	1
Sihhi Tesisatçı/Isıtma Ve Sihhi Tesisatçı	1	1	0	1	1	0	1
Sigortacılık Meslek Elemanı	1	1	0	1	0	0	0
Süt Ve Süt Ürünleri İşlemecisi	2	35	27	62	16	16	32
Teknik Ressam	1	1	0	1	0	0	0
Teknik Servis Elemanı	1	1	0	1	0	0	0
Terzi	3	4	59	63	0	14	14

Web Tasarımcısı	1	1	0	1	1	0	1
Yiyecek Servis Tezgahı Çalışanı	1	0	1	1	0	1	1
Yöresel Kilim Dokuyucu	1	0	27	27	0	0	0
Zararlı Böcek Kontrolörü	1	1	0	1	1	0	1
Toplam	306	1151	1473	2624	350	492	842

Tablo 27: İşgücü Piyasası Araştırma Sonuçları İle Kurul Kararları Sonucunda Açılan Kursların Karşılaştırılması

Temininde Güçlük Çekilen Meslekler	İhtiyaç Duyulan Eleman Sayısı	Açılan Kursun Türü	Açılan Kurs Sayısı	Katılan Kursiyer Sayısı	Katılan Kursiyer Sayısı			İşe Yerleştirilen Kursiyer Sayısı		
					Erkek	Kadın	Toplam	Erkek	Kadın	Toplam
Gaz Altı Kaynakçısı	612	-								
Beden İşçisi (Genel)	440	-								
CNC Torna Tezgahı Operatörü	345	-								
Dökümcü (Metal)	196	-								
Şoför-Yük Taşıma	118	-								
Makineci (Dikiş)	112	-								
Tornacı (Torna Tezgahı Operatörü)	100	-								
Temizlik Görevlisi	90	-								
Plastik Enjeksiyon Üretim Elemanı	90	UMEM-MEK	2	13	12	1	13	0	0	0
Satış Danışmanı	89	İEP	8	8	3	5	8	1	4	5
Garson (Servis Elemanı)	85	İEP	9	12	9	3	12	5	2	7
Satış Temsilcisi / Plasiyer	84	İEP	6	7	4	3	7	2	2	4

Pazarlamacı	82	İEP	3	3	2	1	3	1	0	1
Muhasebeci	72	İEP	2	2	1	1	2	1	1	2
Kalıpçı-Pres	68	-								
Ayakkabı İmalatçısı	67	İEP	1	1	1	0	1	0	0	0
Güvenlik Görevlisi	63	-								
Kaynakçı (Oksijen Ve Elektrik)	63	-								
Kasap	63	İEP	1	2	2	0	2	0	0	0
Aşçı	62	İEP	7	7	0	7	7	0	6	6
Mermer İşçisi	60	-								
Tornacı (Torna Tezgahı İşçisi)	60	-								
Boyacı-Metal	58	-								
Akaryakıt Satış Elemanı (Pompacı)	56	-								
Argon Kaynakçısı (Tığ Kaynakçısı)	53	-								
Makine Montajcısı	52	-								
İnşaat Mühendisi	52	-								
NC/CNC Tezgah Operatörü	48	-								
Plastik Doğramacı/PVC Doğrama-İmalat Ve Montajcısı	46	İEP	2	13	12	1	13	0	0	0
Makine Mühendisi	46	-								
Pres Tezgahı Operatörü (Kesim)	45	İEP	1	1	1	0	1	1	0	1
Metal Döküm Kalıpçısı	45	-								
Güvenlik Görevlisi (Silahsız)	43	-								
Teknik Ressam	43	İEP	1	1	1	0	1	0	0	0

Depo Hamalı	42	-								
Bulaşıkçı (Stevard)	41	-								
Plastik Mamuller İmal İşçisi	39	İEP								
Marangoz	38	-								
Tır-Çekici Şoförü	38	-								
Fırıncı Ustası-Unlu Mamuller	37	-								
Taşlama Tezgâh İşçisi	36	-								
Ön Muhasebeci	36	İEP	18	18	11	7	18	4	3	7
Sevkiyat Görevlisi	34	İEP	2	2	2	0	2	0	0	0
İnşaat Teknolojisi Teknikeri	34	-								
Elektrikçi (Genel)	34	İEP	1	1	1	0	1	0	0	0
Mobilya İmalatçısı/Mobilyacı (Ahşap)	33	-								
Dikiş Makinesi Operatörü-Kumaş	31	İEP	1	6	1	5	6	0	1	1
Hemşire	31	-								
Zihinsel Engelliler Öğretmeni-Özel Eğitim	31	-								
Komi (Garson Yardımcısı)	30	-								
Mobilya Montaj İşçisi	30	İEP	2	2	2	0	2	2	0	2
Unlu Mamüller Paketleme İşçisi	30	-								
Sıvacı	29	-								
Şeker İmal İşçisi	29	-								
Dış Ticaret Meslek Elemanı	28	-								
Elektrik Teknikeri	26	-								

Beden İşçisi (İnşaat)	25	-								
Mimar	25	-								
Kepçe Operatörü	24	-								
Mobilyacı	24	-								
Alüminyum Doğramacı	24	-								
Oto Bakım-Onarımcısı (Oto Mekanikeri)	23	-								
Ekmek Ustası	23	-								
Elektrik Mühendisi	22	-								
Otobüs Muavini	22	-								
Metal Mamuller Montaj İşçisi	22	İEP	1	2	2	0	2	0	0	0
Şoför (Yolcu Taşıma)	22	-								
Kurye	21	İEP	1	1	1	0	1	0	0	0
Grafiker	21	İEP	1	1	1	0	1	1	0	1
İnşaat Elemanları Kalıpçısı (Elle)	21	-								
Meyve Sebze Ayıklama İşçisi	21	-								
Mobilya Döşeme İşçisi	20	-								
Sekreter	19	İEP	5	5	1	4	5	1	4	5
Eksantrik Pres Tezgahı Operatörü	18	-								
Paketleme İşçisi (Gıda)	18	-								
Acil Tıp Teknisyeni	18	-								
Ebe	18	-								
Kasiyer	18	İEP	5	7	0	7	0	0	2	2
Diş Protez Teknisyeni	17	-								

Vinç Operatörü	17	-								
İş Makineleri Operatörü	17	İEP	1	1	1	0	1	0	0	0
Reyon Görevlisi	17	İEP	3	14	4	10	14	0	1	1
Harita Teknikeri	16	-								
Makine Montaj İşçisi	16	-								
Sipariş Hazırlama Görevlisi (Ecza Deposu)	16	-								
Taş Ve Tuğla Duvarcısı	16	-								
Otomotiv Elektrikçisi	16	-								
Tatlı Ustası (Baklava)	15	-								
Forklift Operatörü	15	-								
Ayakkabı İmalatçısı (Sayacı)	15	İEP	1	1	1	0	1	0	0	0
Hamal	15	-								
Süt Ve Süt Ürünleri İşlemecisi	14	UMEM-İEP	1	60	33	27	60	16	16	32
Tabanca Montaj İşçisi	14	-								
Resepsiyon Görevlisi (Ön Büro Elemanı)	14	-								
İnşaat Mühendisi-Bina	14	-								
Sihhi Tesisatçı/Isıtma Ve Sihhi Tesisatçı	14	İEP	1	1	1	0	1	1	0	1
Alçı Model Kalıpcı	14	-								
Otomotiv Boya Ustası	14	-								
Makine Teknikeri	13	-								
Çikolata İmal İşçisi	13	İEP	1	8	7	1	8	6	1	7
Matbaa İşçisi	13	İEP	1	1	1	0	1	1	0	1
Paketleme İşçisi (El İle)	13	-								

Pres Makineleri Operatörü	13	-								
Fizyoterapist	13	-								
Betonarme Demircisi	13	-								
Harita Mühendisi	13	-								
Soğutmacı Ve Havalandırmacı (İklimlendirme)	13	-								
İnşaat Kalfası (Genel)	13	-								
Isı Yalıtımcısı	12	-								
Alçı Dekorasyoncu (Kartonpiyer)	12	-								
CNC Abkant Pres Tezgahı Operatörü	12	-								
Makine Montaj Ve Bakım Onarımcısı	12	-								
Mobilya İmalat Ustası / Mobilyacı (Ahşap)	12	-								
Aşçı Yardımcısı	12	İEP	7	7	0	7	7	0	6	6
Elektrik-Elektronik Teknisyeni	11	İEP	1	1	1	0	1	0	0	0
Metal Çatı İşçisi	11	-								
Depo Sorumlusu	11	İEP	1	1	1	0	1	0	0	0
Trikotajcı/Endüstriyel Örmeci	11	-								
Bağırsak İşçisi	11	-								
Depolama Tankı İmalat İşçisi (Ağaç)	11	-								
Pide Ustası	11	-								
Müşteri Temsilcisi	11	-								
Büro Memuru (Genel)	10	İEP	12	18	4	14	18	2	6	8
Ziraat Mühendisi	10	-								

Vitrin Kuyumcusu (Satış Elemanı)	10	-								
Ayakkabı İmalatçısı (Montaj)	10	-								
Ütücü	10	-								
Hidrolik Pres Tezgahı Operatörü	10	-								
Endüstri Mühendisi	10	-								
Emaye İşçisi	10	-								
Ram Makinesi Operatörü (Tekstil)	10	-								
CNC Plazma Kesim Operatörü	10	-								
Taş Taşlama İşçisi	10	-								
Hasta Bakımı Elemanı	10	-								
Beton Ve Betonarme Kalıpcısı	10	-								
Diğer İnşaat Boyacıları	10	-								
İnşaat Boyacısı/Boyacı-Bina	10	Özel Pol.	1	11	11	0	11	0	0	0
Proje Satış Sorumlusu	10	-								

GENEL DEĞERLENDİRME

Aktif İşgücü Faaliyetleri Bakımından Göstergeler

1. Planlanan kurs sayısı kaçtır?

Planlanan Kurs Sayısı	Açılan Kurs Sayısı
78	28

2. Açılan kursların konuları ile bölgenin işgücü piyasası ihtiyaçları arasındaki bağlantı düzeyi nedir?

☐ Tam ☒ Çok ☐ Orta ☐ Az ☐ Hiç

3. Engellilere yönelik kaç kurs açılmış ve katılımcı sayısı nedir?

Açılan Kurs Sayısı	Kursiyer Sayısı		
	Kadın	Erkek	Toplam
-			

4. Hükümlülere yönelik kaç kurs açılmış ve katılımcı sayısı nedir?

Açılan Kurs Sayısı	Kursiyer Sayısı		
	Kadın	Erkek	Toplam
1	0	7	7

5. Eski hükümlülere yönelik kaç kurs açılmış ve katılımcı sayısı nedir?

Açılan Kurs Sayısı	Kursiyer Sayısı		
	Kadın	Erkek	Toplam
-			

6. Kaç tane TYÇP açılmış ve katılımcı sayısı nedir?

Açılan Kurs Sayısı	Kursiyer Sayısı		
	Kadın	Erkek	Toplam
30	303	197	500

7. Yalnızca kadınlara yönelik kaç kurs açılmış ve katılımcı sayısı nedir?

Planlanan Kurs Sayısı	Kursiyer Sayısı
11	245

8. İşbaşı eğitim yapılan kişi sayısı nedir?

Kadın	Erkek	Toplam
431	290	721

9. Alınan kararlarda göç edenlerin işgücü piyasasına entegrasyonu konusuna yer verildi mi?

☐ Evet ☒ Kısmen ☐ Hayır

10. Kurum hizmetleri dışında ulusal ve uluslararası kaynaklar ile yürütülen faaliyetler ve projeler var mıdır?

☐ Evet ☒ Hayır

İşgücü Piyasası Analizi Bakımından Göstergeler

1. Alınan kararlarda işgücü piyasası analizi yapılmasına ilişkin karar var mı?

☐ Evet ☒ Kısmen ☐ Hayır

2. Alınan kararlar doğrultusunda işgücü piyasası analizi yapıldı mı?

☒ Evet ☐ Kısmen ☐ Hayır

3. Alınan kararlarda bölgenin gelecekteki meslek ihtiyaçları tespit edildi mi?

☒ Evet ☐ Kısmen ☐ Hayır

4. Karşılansında güçlük çekilen meslekler işgücü piyasası analizlerine göre mi belirlendi?

☒ Evet ☐ Kısmen ☐ Hayır

5. İşgücü piyasası analizi sektörel düzeyde mi yapıldı?

☒ Evet ☐ Kısmen ☐ Hayır

6. İlde mesleki ve teknik eğitim veren okul veya kurumların bünyesinde yer alacak alan ve dalların belirlenmesi işgücü ihtiyaç analizleri sonuçlarına göre mi yapıldı?

☒ Evet ☐ Hayır

Dezavantajlı Gruplara Yönelik Göstergeler

1. Alınan kararlarda engellilere yönelik faaliyetlere yer verildi mi?
☒ Evet ☐ Hayır
2. Alınan kararlarda kadınlara yönelik faaliyetlere yer verildi mi?
☒ Evet ☐ Hayır
3. Alınan kararlarda eski hükümlülere yönelik faaliyetlere yer verildi mi?
☒ Evet ☐ Hayır
4. Alınan kararlarda hükümlülere yönelik faaliyetlere yer verildi mi?
☒ Evet ☐ Hayır
5. Alınan kararlarda gençlere yönelik faaliyetlere yer verildi mi?
☒ Evet ☐ Hayır
6. Alınan kararlarda uzun süreli işsizlere yönelik faaliyetlere yer verildi mi?
☒ Evet ☐ Hayır
7. Alınan kararlarda sosyal yardım kurumlarından yönlendirilen işsizlere yönelik faaliyetlere yer verildi mi?
☒ Evet ☐ Hayır

Politika Göstergeleri

1. Alınan kararlarda kariyer günü düzenlenmesine ilişkin faaliyetler planlandı mı?
☐ Evet ☒ Hayır
2. Alınan kararlarda istihdam fuarlarına yönelik faaliyetler planlandı mı?
☒ Evet ☐ Hayır
3. Alınan kararlarda girişimciliğin desteklenmesine yönelik faaliyetler planlandı mı?
☒ Evet ☐ Hayır
4. İlde kayıtdışı istihdamla mücadeleyle ilişkin herhangi bir faaliyet yürütülmekte midir?
☒ Evet ☐ Hayır
5. Çıraklık ve mesleki eğitim kapsamı dışında çocuk çalıştırılmasının önüne geçilmesine yönelik kararlar alındı mı?
☒ Evet ☐ Hayır